

令和7年度

事業報告・決算書

社会福祉法人

あきる野市社会福祉協議会

# 目 次

## 令和7年度事業報告

### 第1 社会福祉事業

#### 1 地域福祉活動推進事業

(1) 法人運営事業	1
(2) 地域福祉事業	13
(3) 在宅福祉事業	15
(4) ボランティア活動推進事業	17
(5) 生活福祉資金貸付事務受託事業	21
(6) 受験生チャレンジ支援貸付事務受託事業	21
(7) 地域福祉権利擁護事業	21
(8) 成年後見制度推進事業	21
(9) 介護支援ポイント制度事務受託事業	25
(10) 生活支援コーディネーター受託事業	26

#### 2 歳末たすけあい運動事業

#### 3 介護保険等事業

(1) 居宅介護支援事業	27
(2) 訪問介護事業	28
(3) 障害福祉サービス事業	32

#### 4 こすもす福祉作業所運営事業

#### 5 希望の家運営事業

### 第2 公益事業

#### 1 地域包括支援センター事業

(1) 地域包括支援センター事業	39
(2) 認知症初期集中支援チーム事業	43

#### 2 秋川ふれあいセンター施設管理運営事業

### 第3 その他の事業

#### 1 東京都共同募金会事業

#### 2 日本赤十字社事業

#### 3 あきる野市遺族会事務事業

#### 4 チャリティ事業への支援

## 令和7年度決算報告

### 法人全体

財産目録	48
資金収支計算書	50
事業活動計算書	51
貸借対照表	52
資金収支内訳表	53

事業活動内訳表	55
貸借対照表内訳表	57
計算書類に対する注記	59
第1 社会福祉事業区分	
資金収支内訳表	62
事業活動内訳表	64
貸借対照表内訳表	66
寄附金収益明細書	68
補助金事業等収益明細書	69
事業区分間及び拠点区分間繰入金明細書	70
基本金明細書	71
国庫補助金等特別積立金明細書	72
1 地域福祉活動推進事業拠点区分	
資金収支計算書	73
事業活動計算書	76
貸借対照表	79
計算書類に対する注記	80
基本財産及びその他の固定資産(有形・無形固定資産)の明細書	82
引当金明細書	83
資金収支明細書	84
積立金・積立資産明細書	94
サービス区分間繰入金明細書	95
2 歳末たすけあい運動事業拠点区分	
資金収支計算書	96
事業活動計算書	97
貸借対照表	98
計算書類に対する注記	99
3 介護保険等事業拠点区分	
資金収支計算書	100
事業活動計算書	102
貸借対照表	104
計算書類に対する注記	105
基本財産及びその他の固定資産(有形・無形固定資産)の明細書	107
引当金明細書	108
資金収支明細書	109
4 こすもす福祉作業所運営事業拠点区分	
資金収支計算書	112
事業活動計算書	114

貸借対照表	116
計算書類に対する注記	117
基本財産及びその他の固定資産(有形・無形固定資産)の明細書	119
引当金明細書	120
資金収支明細書	121
積立金・積立資産明細書	124
就労支援事業別事業活動明細書(多機能型事業所等用)	125
就労支援事業製造原価明細書(多機能型事業所等用)	126
就労支援事業販管費明細書(多機能型事業所等用)	127
5 希望の家運営事業拠点区分	
資金収支計算書	128
事業活動計算書	130
貸借対照表	132
計算書類に対する注記	133
基本財産及びその他の固定資産(有形・無形固定資産)の明細書	135
引当金明細書	136
資金収支明細書	137
積立金・積立資産明細書	140
就労支援事業別事業活動明細書	141
就労支援事業製造原価明細書	142
就労支援事業販管費明細書	143
第2 公益事業区分	
資金収支内訳表	144
事業活動内訳表	146
貸借対照表内訳表	148
1 地域包括支援センター事業拠点区分	
資金収支計算書	149
事業活動計算書	151
貸借対照表	153
計算書類に対する注記	154
基本財産及びその他の固定資産(有形・無形固定資産)の明細書	156
引当金明細書	157
資金収支明細書	158
2 秋川ふれあいセンター施設管理運営事業拠点区分	
資金収支計算書	160
事業活動計算書	161
貸借対照表	162

## 監査報告書

【資料 1】 令和 7 年度決算集計表（社会福祉事業）

【資料 2】 令和 7 年度決算集計表（公益事業、法人全体）

# 令和7年度 事業報告

## 第1 社会福祉事業（決算 P. 62）

### 1 地域福祉活動推進事業（決算 P. 73）

#### （1）法人運営事業

##### ア 組織運営事業

（ア）事務局組織図（令和8年3月31日）

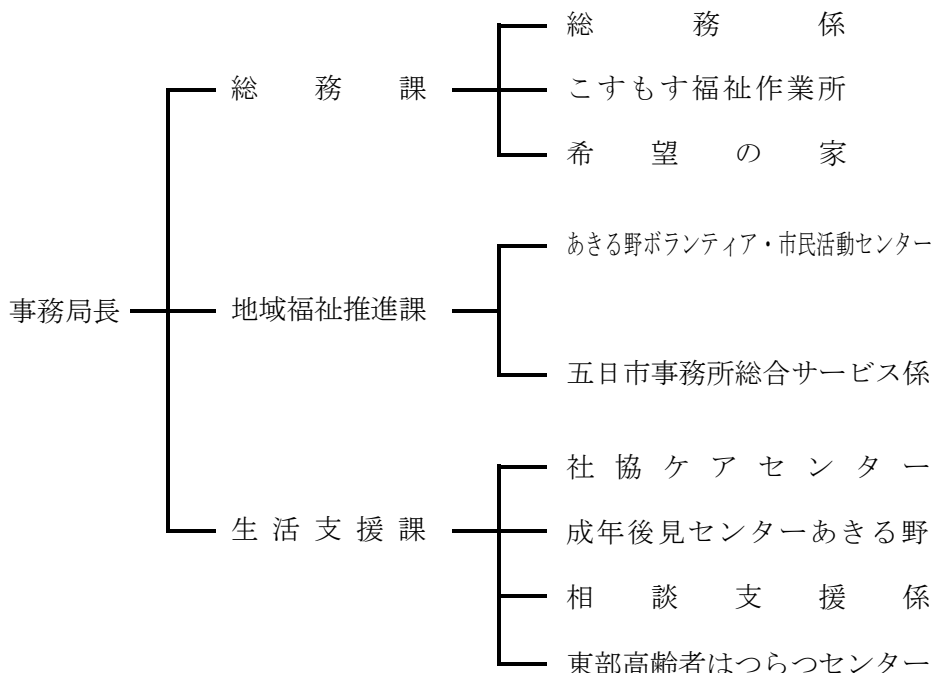

（イ）会議の開催状況

#### a 理事会

第1回理事会（令和7年5月29日（木） 秋川ふれあいセンター）

議案番号	件名	結果
議案第1号	令和6年度事業報告・決算（計算書類及び財産目録）報告の承認について	承認
議案第2号	令和7年度社会福祉法人あきる野市社会福祉協議会補正（第1号）予算について	承認
議案第3号	役員等賠償責任保険の契約について	承認
議案第4号	社会福祉法人あきる野市社会福祉協議会評議員の推薦の提案について	承認
議案第5号	社会福祉法人あきる野市社会福祉協議会評議員選任・解任委員会の招集について	承認
議案第6号	令和7年度定時評議員会の招集事項について	承認

第2回理事会（令和7年6月17日（火） 秋川ふれあいセンター）

議案番号	件名	結果
議案第7号	社会福祉法人あきる野市社会福祉協議会会長、副会長及び常務理事の選定について	承認

議案第8号	社会福祉法人あきる野市社会福祉協議会顧問の選任について	承認
議案第9号	社会福祉法人あきる野市社会福祉協議会評議員選任・解任委員の選任について	承認

第3回理事会（令和7年10月16日（木） 秋川ふれあいセンター）

議案番号	件名	結果
議案第10号	令和7年度社会福祉法人あきる野市社会福祉協議会補正（第2号）予算について	承認
議案第11号	社会福祉法人あきる野市社会福祉協議会評議員の推薦の提案について	承認
議案第12号	社会福祉法人あきる野市社会福祉協議会評議員選任・解任委員会の招集について	承認
議案第13号	社会福祉法人あきる野市社会福祉協議会委員会委員の同意について	承認
議案第14号	令和7年度被表彰者の承認について	承認
議案第15号	令和7年度第2回評議員会の招集事項について	承認

第4回理事会（令和8年1月15日（木） 秋川ふれあいセンター）

議案番号	件名	結果
議案第16号	社会福祉法人あきる野市社会福祉協議会職員の給与に関する規程の一部を改正する規程について	承認
議案第17号	社会福祉法人あきる野市社会福祉協議会臨時職員、嘱託職員及び非常勤職員に関する規程の一部を改正する規程について	承認
議案第18号	令和7年度社会福祉法人あきる野市社会福祉協議会補正（第3号）予算について	承認
議案第19号	社会福祉法人あきる野市社会福祉協議会委員会委員の同意について	承認
議案第20号	令和7年度第3回評議員会の招集事項について	承認

第5回理事会（令和8年3月12日（木） 秋川ふれあいセンター）

議案番号	件名	結果
議案第21号	令和7年度社会福祉法人あきる野市社会福祉協議会補正（第4号）予算について	承認
議案第22号	社会福祉法人あきる野市社会福祉協議会令和8年度事業計画及び予算について	承認
議案第23号	社会福祉法人あきる野市社会福祉協議会評議員の推薦の提案について	承認
議案第24号	社会福祉法人あきる野市社会福祉協議会評議員選任・解任委員会の招集について	承認
議案第25号	令和7年度第4回評議員会の招集事項について	承認
議案第26号	社会福祉法人あきる野市社会福祉協議会臨時職員、嘱託職員及び非常勤職員に関する規程の一部を改正する規程について	承認

第6回理事会（令和8年3月25日（水） 秋川ふれあいセンター）

議案番号	件名	結果
議案第27号	社会福祉法人あきる野市社会福祉協議会副会長の選定について	承認

b 評議員会

定時評議員会（令和7年6月17日（火） 秋川ふれあいセンター）

議案番号	件名	結果
議案第1号	令和6年度事業報告・決算（計算書類及び財産目録）報告の承認について	承認
議案第2号	令和7年度社会福祉法人あきる野市社会福祉協議会補正（第1号）予算について	承認
議案第3号	社会福祉法人あきる野市社会福祉協議会理事及び監事の選任について	承認

第2回評議員会（令和7年10月30日（木） 秋川ふれあいセンター）

議案番号	件名	結果
議案第4号	令和7年度社会福祉法人あきる野市社会福祉協議会補正（第2号）予算について	承認

第3回評議員会（令和8年1月30日（金） 秋川ふれあいセンター）

議案番号	件名	結果
議案第5号	令和7年度社会福祉法人あきる野市社会福祉協議会補正（第3号）予算について	承認

第4回評議員会（令和8年3月25日（水） 秋川ふれあいセンター）

議案番号	件名	結果
議案第6号	令和7年度社会福祉法人あきる野市社会福祉協議会補正（第4号）予算について	承認
議案第7号	社会福祉法人あきる野市社会福祉協議会令和8年度事業計画及び予算について	承認
議案第8号	社会福祉法人あきる野市社会福祉協議会理事の選任について	承認

c 三役会（秋川ふれあいセンター）

区分	実施日	内容
第1回	5月22日（木）	① 理事会・評議員会提出議案について ② 理事会・評議員会報告事項について
第2回	10月8日（水）	① 理事会・評議員会提出議案について ② 理事会・評議員会報告事項について
第3回	令和8年 1月8日（木）	① 理事会・評議員会提出議案について ② 理事会・評議員会報告事項について
第4回	3月5日（木）	① 理事会・評議員会提出議案について ② 理事会・評議員会報告事項について

d 監査（秋川ふれあいセンター）

区分	実施日	内容
内部監査	5月19日（月）	令和6年度事業報告及び決算監査

e 役員等選出委員会

区分	提案日	内 容	結果
第1回	6月9日(月)	理事候補者の選出について	承認
第2回	6月10日(火) ※書面開催	顧問候補者の選出について	承認
第3回	令和8年 3月4日(水) ※書面開催	理事候補者の選出について	承認

f 評議員選任・解任委員会

第1回評議員選任・解任委員会(令和7年5月29日(木) 秋川ふれあいセンター)

議案番号	件 名	結果
議案第1号	社会福祉法人あきる野市社会福祉協議会評議員の選任について	承認

第2回評議員選任・解任委員会(令和7年10月20日(月) 秋川ふれあいセンター)

議案番号	件 名	結果
議案第2号	社会福祉法人あきる野市社会福祉協議会評議員の選任について	承認

第3回評議員選任・解任委員会(令和8年3月16日(月) 秋川ふれあいセンター)

議案番号	件 名	結果
議案第3号	社会福祉法人あきる野市社会福祉協議会評議員の選任について	承認

g 広報委員会(秋川ふれあいセンター)

区分	実施日	内 容
第1回	5月12日(月)	① 第189号の反省について ② 第191号の発行について
第2回	7月10日(木)	① 第191号の反省について ② 第192号の発行について
第3回	9月11日(木)	① 第192号の反省について ② 第193号の発行について
第4回	11月11日(火)	① 第193号の反省について ② 第194号の発行について
第5回	令和8年 1月8日(木)	① 第194号の反省について ② 第195号の発行について
第6回	3月18日(水)	① 第195号の反省について ② 第196号の発行について

h 安全衛生委員会(秋川ふれあいセンター)

区分	実施日	内 容
第1回	4月23日(水)	報告事項
第2回	5月14日(水)	① 労働災害について ② 超過勤務について
第3回	6月11日(水)	③ 有給休暇の取得状況について ④ 安全衛生に関する相談・意見等について

第4回	7月9日(水)	⑤ 健康診断、ストレスチェックの実施について ⑥ その他
第5回	8月20日(水)	
第6回	9月10日(水)	協議事項
第7回	10月22日(水)	① 産業医選定について
第8回	11月12日(水)	② 健康講座について ③ 産業医面談について
第9回	12月10日(水)	④ 健康診断について ⑤ 委員の任期及び選出について
第10回	令和8年 1月7日(水)	その他
第11回	2月12日(木)	① 職場巡視
第12回	3月11日(水)	

i 地域福祉活動推進委員会 (秋川ふれあいセンター)

区分	実施日	内 容
第1回	6月16日(月)	① 地域福祉活動推進委員会所掌事業について ② ボランティア・市民活動事業費助成金審査について
第2回	令和8年 3月16日(月)	① 委員長選出 ② ボランティア・市民活動事業費助成事業報告について ③ 令和7年度本委員会の所掌事業について ④ 令和8年度本委員会所掌事業について

j 財政委員会 (秋川ふれあいセンター)

区分	実施日	内 容
第1回	5月16日(金)	① 令和7年度社協会員募集について ② 令和7年度歳末たすけあい・地域福祉募金について ③ 令和7年度福祉バザーについて
第2回	令和8年 3月19日(木)	① 令和7年度社協会員募集について ② 令和8年度社協会員募集について ③ 災害見舞金支給規程の見直しについて

k 虐待防止委員会及び身体拘束適正化委員会 (希望の家)

区分	実施日	内 容
第1回	6月3日(火)	① 希望の家 施設見学 ② 令和6年度職員研修報告及び令和7年度職員研修内容の検討について ③ 各施設からの報告等

l 感染症対策委員会 (秋川ふれあいセンター)

区分	実施日	内 容
第1回	5月21日(水)	① 令和6年度第2回委員会の報告について ② 職員向け研修会「手指消毒の方法(動画及び実技)」の実施について ③ 令和7年度第2回委員会について

第2回	8月21日(木)	① 「手洗い研修」の実技研修用を使用するチェッカーの購入について ② 障害福祉サービス事業所におけるBCP計画の見直し等について ③ 新型コロナウイルス感染症の発生状況について
第3回	11月19日(水)	① 都内におけるインフルエンザの発生状況について ② 障害及び介護サービス事業所におけるBCP計画の見直しについて
第4回	令和8年 2月18日(水)	① 前回(第3回)委員会の確認 ② 都内における急性呼吸器感染症の発生状況について ③ 障害及び介護サービス事業所におけるBCP計画の見直しについて ④ 障害福祉サービス事業所担当者と介護サービス事業所担当者における感染症対策委員会の出席について

m 高齢者虐待防止委員会 (秋川ふれあいセンター)

区分	実施日	内容
第1回	3月24日(火) ※書面開催	① 高齢者虐待に関する研修会の実施内容について ② セルフチェックリストの活用と今後について

n 地域福祉活動計画策定委員会 (秋川ふれあいセンター)

区分	実施日	内容
第3回	6月6日(金)	① 第5回地域福祉活動計画の振り返りについて ② ワークショップの状況について ③ あきる野市の現状からみる課題について
第4回	7月30日(水)	① ワークショップの振り返りについて ② 第1章計画の概要の骨子案について ③ 第2章あきる野市の現状の骨子案について ④ 第3章基本理念と基本目標の骨子案について
第5回	9月29日(月)	① 全体デザインについて ② 第1章から第3章までの加筆・修正について ③ 第4章施策の展開の骨子案について ④ 第5章計画の推進に向けての骨子案について ⑤ 第6章資料編の骨子案について
第6回	11月27日(木)	① 第6期地域福祉活動計画の最終案について ② 第6期地域福祉活動計画の提言について

o 地域福祉ワークショップ

区分	実施日	内容
東部地域	第1回 5月28日(水)	①オリエンテーション ②課題の抽出
	第2回 6月11日(水)	①解決アイデアの検討 ②全体発表
中部地域	第1回 6月5日(水)	①オリエンテーション ②課題の抽出
	第2回 6月19日(木)	①解決アイデアの検討 ②全体発表

西部地域	第1回 6月13日(金)	①オリエンテーション ②課題の抽出
	第2回 6月26日(木)	①解決アイデアの検討 ②全体発表

(ウ) 連絡・調整等

区 分	内 容
町内会・自治会連合会	本会事業（行事等）のお知らせと協力をお願い ① 日赤社資 ② 社協会費 ③ 赤い羽根共同募金 ④ 歳末たすけあい・地域福祉募金 ⑤ ふれあい福祉委員会 ⑥ 福祉バザー
民生・児童委員協議会	本会事業（行事等）のお知らせと協力をお願い ① 生活福祉資金 ② 成年後見推進事業 ③ 福祉バザー
東社協会長・事務局長会	① 東社協部会・事務局長会・研究部会への出席 ② 東社協及び都内区市町村社協との連絡・調整
都内社協職員連絡会	① 運営委員会、テーマ別研究会等（集合又はオンライン）への出席 ② 都内社協職員連絡会の事業計画及び予算の検討
社協西多摩ブロック会長・事務局長会	① 社協西多摩ブロック（青梅市、福生市、羽村市、あきる野市、日の出町、瑞穂町、奥多摩町、檜原村）の事務局長会への出席 ② 社協西多摩ブロックの情報交換
社協西多摩ブロック職員連絡会	① 社協西多摩ブロック職員連絡会の運営委員会への出席、事業計画及び予算の検討 ② ボランティア担当者会議への出席 ③ 地域福祉権利擁護事業担当者会議への出席 ④ 総務担当者会議への出席 ⑤ 障害者施設担当者会への出席

(エ) 寄附金・寄附物品等の収受

用途を指定しない寄附金（一般寄附）は、本会の福祉事業へ充当し、寄附物品は福祉施設へも配分した。

- a 寄附金 72件 3,721,335円
- b 寄附物品 95件（内、金額換算分7件65,659円を含む）

(オ) 社協会員（会費）の募集

- a 個人会員会費 1口500円として世帯単位
- b 団体会員会費 1口2,000円（福祉施設会員は1口5,000円）として事業所単位
- c 実績 8,393,091円
  - 個人会員 5,312,975円 11,427世帯
  - 団体会員 3,080,116円 697団体

(カ) 自主財源確保の取組

市内施設及び事業所等へ福祉募金箱の設置及び、パソコン等から気軽に寄附及び会

員会費に協力できる電子決済システムの導入をした。

a 福祉募金箱

- ① 設置個所 8か所
- ② 実績
 

地域福祉協力寄附金	63,943円
日本赤十字社活動資金	452円
赤い羽根共同募金	4,339円
歳末たすけあい・地域福祉活動募金	1,324円

b 電子決済システム Syncable

- ① 実績
 

寄附金	0件	0円
個人会員会費	8件	8,000円
団体会員会費	19件	104,116円

 8世帯  
19団体  
 ※上記金額は、各実績額に含まれる。

## イ 調査・研究事業

### (ア) 職員研修

- a 令和7年度新任職員研修  
実施日 令和7年6月5日(木)9日(月)、7月25日(金)
- b 令和7年度社会福祉事業従事者人権研修【Ⅰ】  
実施日 令和7年7月8日(火)
- c 令和7年度社会福祉事業従事者人権研修【Ⅱ】  
実施日 令和7年8月19日(火)、28日(木)
- d 社会福祉士実習指導者講習会  
実施日 令和7年9月6日(土)、7日(日)

### (イ) 業務研修

a あきる野ボランティア・市民活動センター

実施日	研修名
5月20日(火)	令和7年度第1回栄養管理講習会
11月11日(火)	令和7年度第3回生活支援体制整備事業に係る情報交換会
11月19日(水)、 令和8年1月13日(火)	令和7年度生活支援コーディネーター現任者研修Ⅱ

b 社協ケアセンター

実施日	研修名
令和8年 1月21日(水)	思春期を迎える障害児のこころについて
1月21日(水)	薬剤師さんに聞いてみよう～知っているようで知らない薬の話～
2月5日(木)	介護施設におけるアンガーマネジメントの具体例とその対処法
2月27日(金)	介護サービス事業管理者等高齢者権利擁護研修
3月12日(木)	ケアマネジャーの為のご家族対応・相談技法・関係性構築研修

c 相談支援係

実施日	研修名
6月26日(木)	生活福祉資金貸付事業説明会(本則)(オンライン)

10月7日(火)	デジタル化に向けた説明会(オンライン)
10月28日(火)	受験生チャレンジ支援貸付事業相談員研修会
11月26日(水)	西多摩ブロック社協職員連絡会

d 成年後見センター

実施日	研修名
4月18日(金)	新任専門員研修
4月24日(木)	実施状況調査及び関係書類提出の事務に関する説明会
5月21日(水)	成年後見制度推進機関職員フォローアップ研修
6月14日(土)、6月15日(日)、7月19日(土)、7月20日(日)	支援者のための成年後見制度活用講座
7月26日(土)	令和7年度成年後見制度講座 『身近な成年後見の担い手～市民後見人とは～』
令和8年	令和7年度市民後見人養成「フォローアップ研修」
1月28日(水)	
2月27日(金)	法人後見「応用研修」
3月18日(水)	成年後見制度推進機関テーマ別研究会議

e 東部高齢者はつらつセンター

実施日	研修名
5月14日(水)、21日(水)、22日(木)、9月5日(金)、11日(木)、12日(金)	区市町村職員等高齢者権利擁護研修「養護者による高齢者虐待対応研修(基礎研修)」
6月6日(金)、20日(金)	生活支援コーディネーター初任者研修
6月10日(火)	東京都認知症地域対応力向上研修(DASC)
6月17日(火)、18日(水)	地域包括支援センター初任者研修
6月16日(月)～7月31日(木)	区市町村介護予防事業担当者向け研修(一般介護予防事業 総論)
6月16日(月)～7月31日(木)	区市町村介護予防事業担当者向け研修(サービス・活動事業 総論)
6月23日(月)～12月26日(金)	区市町村介護予防事業担当者向け研修(通いの場スキルアップ 1～6回)
7月19日(土)	認知症初期集中支援チーム員研修
7月25日(金)	主任介護支援専門員主催研修「多問題家族への支援、事例検討会」
8月6日(水)	区市町村職員等高齢者権利擁護研修「権利擁護テーマ別実践研修(家族関係に焦点をあてた養護者支援)」
10月21日(火)～23日(木)	いきがい・助け合い オンラインフェスタ2025
10月28日(火)	地域包括支援センター現任者研修(管理者向け)
11月4日(火)	生活支援コーディネーター現任者研修Ⅱ(現場視察研修)
11月18日(火)	まちづくり・地域づくりに関するフォーラム 「地域づくり・資源開発をすすめるには」
11月19日(水)、20日	区市町村職員等高齢者権利擁護研修

(木) 1 2月4日(木)、 令和8年 1月7日(水)、2月4日 (水) 1月16日(金) 2月12日(木) 2月16日(月) 2月26日(木) 3月12日(木) 3月12日(木)	「養護者による高齢者虐待対応研修(応用研修A)」 東京都キャラバン・メイト養成研修  若年性認知症に関する介護・障害事業所向け研修会 地域外の力を活かす～地域の協働力の磨き方～ ターミナル期の家族支援とケアマネの役割 ～信頼構築とハラスメント対策～ 令和7年度第2回地域包括支援センター職員等情報交 換会『「住民主体の居場所」を考える』 ケアマネジャー向け：ご家族対応・相談技法・関係性 構築研修 令和7年度第4回生活支援体制整備事業に係る情報交 換会『「1層と2層、一緒だからできること」を考え る』
--	--

f こすもす福祉作業所

実施日	研修名
令和8年 2月5日(木)	令和7年度障害者虐待防止研修「アンガーマネジメン ト研修」

g 希望の家

実施日	研修名
令和8年 2月5日(木)	令和7年度障害者虐待防止研修「アンガーマネジメン ト研修」

ウ 普及宣伝事業

(ア) 広報活動

広報紙「あいネットあきる野」の発行

発行日等	内 容
第189号 (5月15日)	① 令和7年度社協会員募集 ② 令和7年度事業計画・予算、東モロ大使作者インタビュー ③ 協力員募集、令和7年度年間スケジュール、社協パレット、寄附 者一覧 ④ ボランティア・市民活動事業費助成金交付事業案内、地域住民懇 談会の開催、「今から備える終活」講座案内、成年後見制度に関す る相談会の案内(福祉法律相談会、成年後見制度相談会)、地域に ズームイン
第190号 (6月1日)	① 2025夏!体験ボランティア参加者募集 ②～④ 活動先一覧、申込方法等
第191号 (7月15日)	① 役員改選、新会長挨拶、役員紹介 ② 令和6年度事業報告・決算報告、社協パレット、会員会費ご協力 のお願い ③ 職員募集、受験生チャレンジ支援貸付事業紹介、寄附者一覧 ④ 第58回チャリティゴルフ大会案内、「成年後見制度の基本」講 座案内、ふれあいフェスタ2025開催案内、成年後見制度に関 する相談会の案内(福祉法律相談会、成年後見制度相談会)、地

	域にズームイン
第192号 (9月15日)	<ul style="list-style-type: none"> <li>① 福祉バザー開催案内、調理ボランティア体験の実施案内</li> <li>② 第6期あきる野市地域福祉活動計画の策定について、成年後見センターあきる野の案内、社協パレット</li> <li>③ 2025夏！体験ボランティア活動報告、赤い羽根共同募金運動実施及び地域配分申請受付案内、寄附者一覧</li> <li>④ ふれあいフェスタ開催案内、サンタクロースボランティア募集、啓発イベント「介護の日」開催案内、「任意後見制度と家族信託」講座開催案内、成年後見制度に関する相談会の案内（福祉法律相談会、成年後見制度相談会）、地域にズームイン</li> </ul>
第193号 (11月15日)	<ul style="list-style-type: none"> <li>① 歳末たすけあい・地域福祉活動募金案内</li> <li>② 生活福祉資金貸付制度紹介、折り紙で作ろう東モロ大使の案内、職員募集、社協パレット</li> <li>③ あきる野市高齢者クラブ連合会文化展開催案内、第58回チャリティゴルフ大会報告、福祉バザー報告、寄附者一覧</li> <li>④ サンタボランティア希望家庭募集、秋川流域ふれあいクリスマス会案内、公正証書遺言について学ぶ講座案内、成年後見制度に関する相談会の案内（福祉法律相談会、成年後見制度相談会）、地域にズームイン</li> </ul>
第194号 (令和8年 1月15日)	<ul style="list-style-type: none"> <li>① 設立30年記念式典開催の案内、設立30年記念プレイベントと障がい者施設作品展の案内、記念誌の発行、会長挨拶</li> <li>② ボランティア、ヘルパー、寄附者へのインタビュー</li> <li>③ 地域にズームイン、折り紙で作ろう東モロ大使の報告、寄附者一覧</li> <li>④ 障がい者施設合同作品展開催の案内、演芸ボランティア発表会の案内、災害ボランティアセンター設置・運営訓練案内、第59回チャリティゴルフ大会案内、あきる野市戦没者追悼式の報告、成年後見制度に関する相談会の案内（福祉法律相談会、成年後見制度相談会）、地域にズームイン</li> </ul>
第195号 (3月15日)	<ul style="list-style-type: none"> <li>① 第6期あきる野市地域福祉活動計画</li> <li>② 設立30年記念式典、設立30年記念プレイベントの報告</li> <li>③～⑥ 社協団体会員加入事業所一覧</li> <li>⑦ 日本赤十字社活動資金・赤い羽根共同募金・歳末たすけあい地域福祉活動募金の報告、職員募集、寄附者一覧</li> <li>⑧ 介護支援ポイント制度案内、赤十字月間案内、令和8年度ボランティア保険案内、希望の家指定管理終了のお知らせ、成年後見制度に関する相談会の案内（福祉法律相談会、成年後見制度相談会）、地域にズームイン</li> </ul>

(イ) ホームページ及びフェイスブックによる情報発信

- a ホームページの更新 147回
- b フェイスブックへの投稿 33回

(ウ) 産業祭等の行事への参加

- a あきる野市産業祭への参加 1回

## エ 援護事業

(ア) 災害見舞金の支給

市内で発生した火災等で被害にあった被災者に対し、見舞金を支給した。

- a 全焼 6件 120,000円

- b 半焼 2件 20,000円
- c 死亡 4件 80,000円

## オ 設立30年記念事業

- (ア) 設立30年記念事業プレイベント
  - 期 間 令和8年1月19日(月)～2月13日(金)
  - 場 所 秋川ふれあいセンター
  - 内 容 10年のあゆみ等の展示、マスコットキャラクターPR事業「折り紙で作ろう!東モロ大使」、隠れ東モロ大使を探そうイベント
- (イ) 設立30年記念式典
  - 日 時 令和8年2月1日(日)午前10時
  - 会 場 秋川ふれあいセンター
- (ウ) 設立30年記念祝賀会
  - 日 時 令和8年2月1日(日)午後1時
  - 会 場 トラストルピア
- (エ) プロモーション動画作成
- (オ) 記念誌発行

## カ その他の事業

- (ア) 相談援助実習及び職場体験等の受入れ  
 社会福祉の発展及び福祉人材の育成に寄与することを目的として、大学及び中学校等の学生及び生徒に社会福祉士資格取得のための相談援助実習や職場体験等を実施し、各部署で受入れを行った。

### a 相談援助実習

#### ① 武蔵野大学

期 間 令和7年12月5日(金)～12月16日(火)内8日間

人 数 1人

受入部署 こすもす福祉作業所、希望の家、あきる野ボランティア・市民活動センター、社協ケアセンター、東部高齢者はつらつセンター、成年後見センターあきる野

#### ② 白梅学園大学

期 間 令和8年2月3日(火)～2月13日(金)内8日間

人 数 1人

受入部署 こすもす福祉作業所、希望の家、あきる野ボランティア・市民活動センター、社協ケアセンター、東部高齢者はつらつセンター、成年後見センターあきる野

### b 職場体験等

#### ① 西中学校

期 間 令和7年12月2日(火)～12月4日(木)3日間

人 数 2人(中学2年生)

受入部署 こすもす福祉作業所、成年後見センターあきる野、総務係

#### ② 秋多中学校

期 間 令和7年10月21日(火)～10月23日(木)3日間

人 数 2人(中学2年生)

受入部署 こすもす福祉作業所、あきる野ボランティア・市民活動センター、社協ケアセンター

#### ③ 五日市中学校

期 間 令和7年6月25日(水)～27日(金)3日間

人 数 2人(中学2年生)

受入部署 五日市事務所、希望の家

(イ) 後援事業

福祉の発展向上に寄与する内容で、公益性のある事業に対し、後援した。 7件

(2) 地域福祉事業

ア 小地域福祉活動事業（ふれあい福祉委員会事業）

(ア) ふれあい福祉委員会運営支援

a 関係機関等との連絡調整

ふれあい福祉委員会による地域の助けあい活動を推進するための支援を行った。

b ふれあい福祉委員会の設置

設置委員会数 72委員会

委員数 352人

c ふれあい福祉委員会への助成金交付

交付委員会数 65委員会

交付金額 3,347,093円

(イ) ふれあい福祉委員会連絡協議会の支援

a 全体会議

日時 令和7年4月15日（火）午後7時

場所 秋川ふれあいセンター

内容 ふれあい福祉委員会の組織と活動内容の説明、ふれあい福祉委員会の事務手続き、第2層生活支援コーディネーターの取り組みについての説明

b 正副会長会議・地区代表者会議

第1回 日時 令和7年5月1日（木）午後7時

場所 秋川ふれあいセンター

内容 令和6年度事業報告・令和7年度事業計画について、ふれあい福祉委員会連絡協議会地区研修会について、あきる野市地域福祉ワークショップへの出席依頼について

第2回 日時 令和7年7月17日（木）午後7時

場所 五日市地域交流センター

内容 ふれあい福祉委員会連絡協議会地区研修会について、ふれあい福祉委員選出方法に関する検討について、福祉バザーについて

第3回 日時 令和7年11月13日（木）午後2時30分

場所 秋川ふれあいセンター

内容 ふれあい福祉委員会連絡協議会地区会議について、ふれあい福祉委員選出方法に関する検討について

第4回 日時 令和8年3月25日（水）午後7時

場所 五日市地域交流センター

内容 令和8年度事業計画について、令和8年度ふれあい福祉委員会連絡協議会全体会について

c 地区会議

内容 「地域の課題について」

東秋留地区 日時 令和8年1月29日（木）午後7時

場所 秋川ふれあいセンター

西秋留地区 日時 令和8年1月23日（金）午後7時

場所 千代里会館

多西地区 日時 令和8年2月5日（木）午後7時

場所 秋川ふれあいセンター

増戸地区 日時 令和8年1月19日（月）午後7時

場所 横川観光ファインプラザ

五日市地区 日 時 令和8年2月12日(木)午後7時

戸倉・小宮地区 場 所 五日市地域交流センター

d 地区研修会

① 東部地区(東秋留地区・西秋留地区・多西地区)

日 時 令和7年9月4日(木)午後7時

場 所 秋川ふれあいセンター

内 容 住民と関わる際のコミュニケーション技術について

～傾聴の基本について学ぶ～

講 師 NPO 法人 日本傾聴ボランティア協会

② 西部地区(増戸地区、五日市地区、戸倉・小宮地区)

日 時 令和7年9月3日(水)午後7時

場 所 秋川ふれあいセンター

内 容 住民と関わる際のコミュニケーション技術について

～傾聴の基本について学ぶ～

講 師 NPO 法人 日本傾聴ボランティア協会

## イ ふれあいサロン支援事業

(ア) ふれあいサロン運営支援

a 関係機関等との連絡調整

ふれあいサロンによる地域の居場所づくりを推進するための支援を行った。

b ふれあいサロン設置及び運営支援

① 登録サロン数 24サロン

サロン内訳 高齢者関係19サロン、子育て関係2サロン、高齢者・障がい・子育て関係複合サロン1サロン、高齢者・児童・子育て関係複合サロン1サロン、高齢者・児童関係複合サロン1サロン

② サロン開催数 延べ304回

③ 参加人数 延べ3,426人(1回平均11.3人)

c 登録サロンへの助成金交付

① 交付サロン 延べ100サロン

② 交付金額 365,100円

(イ) ふれあいサロン連絡会

日 時 令和7年4月9日(水)午後2時

場 所 秋川ふれあいセンター

(ウ) 社協子育て応援サロン「ファンファン」の運営

子育て支援ボランティア養成講座修了者等の協力により、子育て中の親が孤立、孤独とならないよう、居場所づくりとしてモデルサロンを開催した。

a 実施回数 12回 毎月第2水曜日(9月及び令和8年2月は木曜日実施)

b 参加人数 延べ154組333人

c 協力者人数 延べ91人

## ウ 高齢者クラブ支援事業

市内40の単位クラブで組織する、あきる野市高齢者クラブ連合会(あ高連、会員数2,338人)の事務局を担当している。連合会の運営がスムーズに行えるよう各種会議、事業等への開催支援を行った。

その他、あきる野市や東京都老人クラブ連合会(東老連)等関係機関との連絡調整に係る事務を行った。

(ア) 会議

a 三役会の開催 11回

b 理事会の開催 11回

- c 各部会、女性委員会三役・常任委員会等の開催 各2～4回
- d 文化展実行委員会、会報編集委員会、役員等推薦委員会等の開催

(イ) 事業

- a 第10回輪投げ大会の実施 31チーム 204人参加
- b 第42回グラウンド・ゴルフ大会の実施 48チーム 360人参加
- c 親睦研修旅行(1泊2日)の実施 88人参加
- d 第20回文化展の実施 来場者390人
- e 棒体操教室、レクダンス講習会等の実施

(ウ) その他

- a 東老連及び東老連第1ブロックが実施する事業への参加支援
- b 支え合い募金の実施(社協への寄付) 301,544円
- c 会報の発行 10月会員配布2,800部、町内会・自治会回覧3,000部  
3月会員配布2,800部

**エ 福祉理容サービス事業**

寝たきりや障がい等の理由で外出困難な方を対象に、理容券を発行(基本発行券1枚1,500円、追加発行券1枚3,000円)し、「あきる野市福祉理美容の会(登録者7人)」の協力を得て、自宅に訪問し理美容を実施した。

(ア) 理容券発行実績

申込件数 45件、基本発行券 113枚、追加発行券 18枚

(イ) 使用枚数

基本発行券 94枚、追加発行券 15枚

**オ 福祉用具貸出事業**

地域福祉の向上を図ることを目的として、市内に住所を有する個人及び団体を対象に、在宅介護、学校での福祉教育(授業)、福祉施設や町内会・自治会等の行事及びボランティア団体の活動等への福祉用具等の貸出を無料で実施した。

(ア) 利用実績

貸出件数 223件(うち、五日市事務所受付分 17件)

(イ) 貸出内容

介護163件(うち、五日市事務所受付分17件)、学校授業8件、地域活動28件、ボランティア団体活動0件、当事者団体活動6件、福祉施設・事業所事業18件、その他(行政)0件

**カ ふれあいクリスマス会事業**

秋川流域の障がい児(者)同士やボランティア等との交流を図り、障がい児(者)の社会参加への一助とすることを目的に、秋川流域社会奉仕団体等により組織された秋川流域ふれあいクリスマス会2025実行委員会の事務局を、日の出町社協及び檜原村社協と協働で担当した。

秋川流域ふれあいクリスマス会2025

日時 令和7年12月6日(土)午後1時30分

場所 秋川ふれあいセンター

来場者 500人(うち、障がい児(者)220人)

**(3) 在宅福祉事業**

**ア 家事援助サービス事業**

高齢者や障がい者及びひとり親家庭等で、家事援助を必要とする社協会員世帯に有料でサービスを提供した。

(ア) 利用状況

区分	利用者(人)	延べ利用回数(回)	延べ利用時間(時間)
----	--------	-----------	------------

4月	25	76	105
5月	29	78	104.5
6月	23	81	108.5
7月	28	83	110
8月	27	71	93
9月	25	62	85
10月	24	63	84
11月	21	57	72.5
12月	24	67	89.5
1月	21	57	71
2月	20	55	68
3月	19	58	70
合計	286	808	1,061
月平均	23.8	67.3	88.4

※参考 前年度の利用者数 290人 (月平均24.2人)

同延べ利用回数 841回 (月平均70.1回)

同延べ利用時間1,163時間 (月平均96.9時間)

(イ) 協力員連絡会

毎年1回程度行っている協力員連絡会については、協力員の参加人数が少ないため開催しなかった。

## イ 移送サービス事業

社協会員世帯の高齢者や障がい者等で公共交通機関等の利用による移動が困難な方に、本会の車両を利用して有料でサービスを提供した。

(ア) 利用状況

区分	利用者(人)	延べ利用回数(回)	延べ利用時間(時間)
4月	55	171	200.5
5月	48	163	201
6月	57	175	235.5
7月	52	172	221
8月	49	157	194.5
9月	46	140	166
10月	48	160	175.5
11月	48	145	171
12月	52	152	166.5
1月	43	114	121.5
2月	40	124	145
3月	45	144	169
合計	583	1,817	2,167
月平均	48.6	151.4	180.6

※参考 前年度の利用者数 628人 (月平均52.33人)

同延べ利用回数 2,015人 (平均167.9回)

同延べ利用時間 2,539時間 (月平均211.6時間)

(イ) 協力員連絡会

a 令和7年度協力員連絡会

日時 令和7年9月26日(金) 午後2時～午後4時

場所 秋川ふれあいセンター 2階 第1～第3会議室

内容 ①路上運転

## ②連絡事項伝達

参加者 協力員11人

### ウ ふれあい食事サービス事業

70歳以上の単身、高齢者世帯、これに準ずる世帯、障がい及び認知症などにより介護を要する方等を対象に、調理・配食を市民ボランティアの協力を得て、水曜日又は木曜日のいずれか週1回、1食500円の利用者負担により配食サービス（昼食）を実施した。

#### (ア) 利用実績

- a 実施回数 100回
- b 提供食数 延べ7,395食（うち、五日市事務所 配食数3,102食）
- c 1回当たり平均食数 73食

#### (イ) 調理ボランティア活動

- a 調理ボランティア
  - ① 登録団体数 7団体
  - ② 登録者数 79人
  - ③ 活動者数 延べ966人、平均活動者数 9人

#### b 食品衛生講習会

日時 第1回 令和8年1月28日（水）午後1時30分  
第2回 令和8年1月29日（木）午後1時30分

場所 秋川ふれあいセンター

参加者 第1回 27人、第2回 25人

- 内容 ①食中毒予防とその対策について  
DVD視聴（西多摩保健所から借用）  
②衛生管理について（講話）  
小林栄養士  
②消火器の使用体験  
（訓練用消火器を秋川消防署から借用）

#### (ウ) 配食ボランティア活動

- a 配食ボランティア
  - ① 登録団体数 4団体（うち、五日市事務所 2団体）
  - ② 登録者数 60人
  - ③ 活動者数 活動者数 延べ1,749人（うち、五日市事務所 延べ840人）、  
平均活動者数 17人

#### (エ) 食事サービスボランティア団体への助成金の交付

- a 交付団体 11団体
- b 交付金額 55,000円

### (4) ボランティア活動推進事業

安心して暮らせる福祉のまちづくりのため、ボランティア・市民活動に多くの市民が自発的に参加できるよう、各種情報を収集・整備し、各種相談へ対応が可能となるよう努めた。また、あきる野ボランティア・市民活動センターが広く認知されるように、市民と一体となった事業の企画、啓発講座の開催、PR活動を実施した。

#### ア ボランティア・市民活動への啓発（きっかけ作り）

市民自らが様々な福祉問題、地域問題及び社会問題に気付き、自らの手によって解決を図るための活動を始められるよう、啓発の機会として、講座、講演会等を開催した。

#### (ア) 子育て支援活動に関する啓発活動等

- a 子育て応援ネットワーク会議への参加

日 時 令和7年4月22日（火）午前10時

場 所 秋川ふれあいセンター

参加者 子育て支援団体・個人10人

内 容 世話人選出に向け協議したが、確保に至らず解散が決定された。

(イ) 地域支援活動に関する啓発講座等

a サンタクロースボランティア事業

日 時 令和7年12月24日（水）午後5時～8時

場 所 あきる野市内希望者宅

希望世帯 30世帯

参加者 13人（ボランティア）

(ウ) ボランティア・市民活動団体及び西多摩ブロック各社協等との共催事業

a 障がい理解と子育て支援のふれあいフェスタ

日 時 令和7年9月23日（火・祝）午前10時30分～午後2時

場 所 秋川ふれあいセンター

来場者 約490人

内 容 音楽演奏、紙吹き矢、フードパントリー、模擬店、パネル展示等

協 力 手話サークル「虹」、点字サークル「まど」、アートどころ Pomme、絵本とお話の会、マウンテンズ、CLOWN YUKA、もんでんけんじ、あきる野にぼうけん遊び場をつくる会、NPO 法人ふるさとの森づくりセンター、あきる野絆の会 だれでも食堂 Ulu 等

b 点訳ボランティア養成講座

日 時 令和7年5月13日（火）、20日（火）、27日（火）、6月3日（火）、10日（火）

午後1時30分～午後3時30分 全5回

場 所 秋川ふれあいセンター

講 師 点字サークル「まど」

参加者 5人

(エ) 夏！体験ボランティア事業

市内福祉施設・団体へ協力を要請し、夏休みを利用して小学生から社会人までが、様々なボランティア活動を体験できる機会として、「2025夏！体験ボランティア事業」を実施し、日常のボランティア・市民活動へのきっかけ作り及び社会勉強の学習の場とした。

受付期間 令和7年6月22日（日）～7月4日（金）

受付時間 初日 午前10時～午後5時

2日目以降 午前8時30分～午後5時15分

6月25日（水）、7月2日（水）は午後8時まで（秋川事務所のみ）

実施期間 7月26日（土）～8月24日（日）

プログラム数 75プログラム

申込者数 320人、延べ参加者数 469人

## イ 相談、情報発信、連携

市民、団体及びNPO法人等からの多様な相談に応じ、ニーズに対応できるよう、市内外の情報ネットワークを構築するとともに、社協広報「あいネットあきる野」及び社協ホームページにて、各種活動情報を、幅広い年代へ提供した。

(ア) 相談体制の充実

受付件数 57件

(イ) ボランティア情報等の発信

a ボランティア情報のホームページへの公開

b ボランティアコーナーにおける情報チラシの設置

(ウ) 西多摩ブロック各社協ボランティアセンター等との連携

a 西多摩ブロックボランティア担当者会議

第1回 日時 令和7年4月30日(水)午後2時

場所 奥多摩福祉会館

第2回 日時 令和7年12月9日(火)午後2時

場所 奥多摩福祉会館

(エ) 地域活動団体との連携

a 網代ホームきずな運営委員会

第1回 日時 令和7年7月10日(木)午後3時

場所 網代ホームきずな

第2回 日時 令和8年3月11日(水)午前10時30分

場所 網代ホームきずな

## ウ ボランティア・市民活動団体等の登録、支援

ボランティア・市民活動団体の登録を受け付け、社協が各団体の情報の中心となり、市民からの相談等に活用し、市民のボランティア・市民活動への参加を推進した。また、登録団体に対しては、市民への団体紹介等の情報提供及びボランティアルームの貸出を行い、登録団体の活動を支援した。

(ア) 登録団体数 37団体

(イ) ボランティアルーム貸出実績

利用団体数 154団体、利用回数 341回、利用人数 3,203人

(ウ) ボランティア・市民活動事業費助成

事業費助成総額 100,000円

助成団体及び事業内容

① 子ども・子育ての会「科学あそびを通して子どもと大人と地域住民がつながろう！」

② 認知症カフェ・エール実行委員会「映画<オレンジランプ>上映会」

## エ 個人ボランティアの登録

継続的なボランティア・市民活動情報の提供を希望する市民を登録し、ボランティア依頼があった際に情報をメールにより即時発信した。

登録ボランティア数 35人

## オ 演芸ボランティアの登録

趣味活動を通じたボランティア活動(施設慰問等)の場を希望する演芸ボランティア団体を登録し、その団体の情報を公開した。

登録演芸ボランティア 62団体及び個人

## カ 学校授業への協力

教育機関で実施する福祉活動へのアドバイス、また必要に応じ、関係機関やボランティア団体の紹介・連絡調整を図った。

連絡・調整件数 1件

## キ ボランティア活動保険等の受付

ボランティア活動中の事故に備え、ボランティア保険の紹介、また、ボランティア団体、市民活動団体及び個人が活動等を行う際のボランティア保険等の紹介及び加入手続きの受付事務を実施した。

(ア) ボランティア活動保険

受付件数 196件(うち、五日市事務所受付分 28件)

加入人数 1,957人(うち、五日市事務所受付分 192人)

(イ) 行事保険

- 受付件数 143件（うち、五日市事務所受付分 44件）  
加入人数 6,449人（うち、五日市事務所受付分 1,726人）  
(ウ) 行事保険（当日対応型）  
受付件数 125件（うち、五日市事務所受付分 13件）  
加入人数 3,838人（うち、五日市事務所受付分 800人）

## ク 災害ボランティアセンターに関する取組

市内において、大規模災害が発生した際に、市内での災害ボランティアによる支援活動が迅速かつ効果的に行えるよう災害ボランティアの事前登録を進め、災害ボランティアセンター運営訓練等を実施した。

- (ア) 災害ボランティアの事前登録  
災害ボランティア登録者 46人
- (イ) 令和7年度 東京都・羽村市・日の出町合同総合防災訓練
- a 西多摩ブロック・アクションプラン推進会議合同防災・減災プロジェクト会議
- 第1回 日 時 令和7年5月30日（金）午後2時  
場 所 日の出町役場
- 第3回 日 時 令和7年7月8日（火）午後2時  
場 所 オンライン会議
- 第4回 日 時 令和7年8月21日（木）午前10時  
場 所 オンライン会議
- b 合同総合防災訓練
- 日 時 令和7年8月31日（日）午後1時  
場 所 日の出町内（3コース）及び日の出町民グラウンド  
内 容 防災まち歩きとパネル展示  
参加者 30人（内、あきる野社協6人（災害ボランティア5人、職員1人））
- c 災害ボランティアセンター設置運営訓練
- 日 時 令和8年3月1日（日）午前9時  
場 所 秋川ふれあいセンター  
参加者 参加者18人（登録ボランティア4人、一般1人、市職員4人、職員9人）

## ケ 福祉喫茶もろこし畑への支援

あきる野市内の障がい者の自立及び社会参加を促進するため、秋川ふれあいセンターに設置する福祉喫茶をあきる野市障害者団体連絡協議会と協働で管理した。また、昼食時の音楽ボランティアのコーディネートとともに福祉喫茶の周知を行い、支援した。

- (ア) コーディネート件数 31件（延べ活動回数58回）  
(イ) ポスター及びチラシの設置（もろこし畑内） 月1回発行

## コ 障がい者団体保険加入への支援

障がい者団体が安心して活動できるよう、賠償責任保険及び傷害保険の加入について支援した。

- (ア) 賠償責任保険及び傷害保険への加入  
加入団体 5団体  
加入者数 165人

## サ だれでもカフェの運営

市内でボランティア・市民活動がより一層に活発となり、安心して暮らせる地域となるよう、地域の皆さんが気軽に交流できる場及びボランティア・市民活動団体の活動情報を得られる場として、「だれでもカフェ」を運営した。なお、毎月第1火曜日・第3金曜日の午前10時から正午については、職員を配置し、市民からのボランティア・市民活動に関する問合せに対応した。

(ア) 利用状況

開所日数 242日、利用日数 167日

利用人数 821人（内、団体67団体、個人329人）

**(5) 生活福祉資金貸付事務受託事業（東京都社会福祉協議会からの受託事業）**

東京都社会福祉協議会から委託を受けて、所得の少ない世帯、障がい者や介護を要する高齢者のいる世帯に対して、貸付基準（生活費の不足ではない具体的な利用目的があり、他の資金が利用できず、未払いで償還の見込みが立つ）に該当する世帯に対し、資金の貸付と必要な相談・支援を行うことにより、安定した生活を送れるようにすることを目的に、民生・児童委員の相談援助活動のもと実施した。

**ア 福祉資金**

貸付件数 0件、貸付金額 0円

**イ 緊急小口資金**

貸付件数 0件、貸付金額 0円

**ウ 教育支援資金**

貸付件数 7件、貸付金額 12,069,000円

**エ 総合支援資金**

貸付件数 0件、貸付金額 0円

**オ 緊急小口資金等特例貸付におけるフォローアップ支援**

相談件数 147件

償還免除申請希望者、猶予申請希望者に対して手続きの支援、及び償還が滞っている借受人へ架電し生活状況確認等を行った。

**(6) 受験生チャレンジ支援貸付事務受託事業（あきる野市からの受託事業）**

低所得者の子どもの就学を支援することを目的として、学習塾等受講料及び高校・大学受験料への貸付申請を行った。

相談件数 619件

申請件数 85件

（内訳）受講料貸付 41件

受験料貸付 44件

**(7) 地域福祉権利擁護事業（東京都社会福祉協議会からの受託事業）**

認知症高齢者や知的障がい、精神障がい等により判断能力の低下した方を対象として、地域福祉権利擁護事業（福祉サービスの利用援助、日常的な金銭管理サービス、書類等の預かりサービス）の相談等に専門員が対応し、利用者との契約により生活支援員が有料でサービスを提供した。

**ア 相談実績**

問合せ及び相談延べ件数 1,999件

**イ 利用実績**

利用者数 29人（高齢者19人、知的障がい者6人、精神障がい者4人、その他0人）

新規利用者数 7人、利用終了者数 9人

**ウ 周知活動**

広報紙やホームページへ掲載するとともに、パンフレット等を配布し、関係機関への周知を行った。

**エ 生活支援員連絡会等**

生活支援員（10人）の資質向上及び情報交換のため、連絡会を開催するとともに、

東社協の研修に参加した。

(ア) 生活支援員連絡会

第1回 日 時 令和7年6月24日(火) 午後3時30分

場 所 秋川ふれあいセンター

第2回 日 時 令和8年2月10日(火) 午前10時

場 所 秋川ふれあいセンター

(イ) 西多摩ブロック地域福祉権利擁護事業生活支援員研修会

日 時 令和7年11月14日(金) 午後2時

場 所 秋川ふれあいセンター

(ウ) 現任生活支援員研修会(東社協主催)

日 時 令和8年2月12日(木) 午後2時30分

場 所 秋川ふれあいセンター及びオンラインでの視聴

## オ 専門員業務連絡会等

専門員の資質向上のため、東社協等で実施する連絡会・研修会や情報交換等のための西多摩ブロック社協担当者会等に参加した。

(ア) 東社協業務連絡会等

第2回 日 時 令和8年2月3日(火) 午後1時30分

場 所 飯田橋セントラルプラザ

センター長会議

日 時 令和7年11月26日(水) 午後1時30分

場 所 飯田橋セントラルプラザ

(イ) 東社協主催研修会等

a 新任専門員研修

日 時 令和7年4月18日(金) 午前10時

場 所 研究社英語センタービル

b 実施状況調査及び関係書類提出の事務に関する説明会

日 時 令和7年4月24日(木) 午前10時30分

場 所 秋川ふれあいセンター(オンライン)

(ウ) 社協西多摩ブロック地域福祉権利擁護事業連絡会

第1回 日 時 令和7年5月19日(月) 午後2時

場 所 秋川ふれあいセンター

内 容 各社協の事業実施状況について、西多摩ブロック地域福祉権利擁護事業生活支援員研修会について

第2回 日 時 令和7年8月19日(火) 午後2時

場 所 秋川ふれあいセンター

内 容 西多摩ブロック地域福祉権利擁護事業生活支援員研修会の概要についての共有、ケース検討への専門職等の派遣についての意向調査について

## (8) 成年後見制度推進事業(あきる野市からの受託事業)

成年後見制度利用促進基本計画に基づく中核機関の運営を受託し、福祉サービス総合支援事業及び成年後見活用あんしん生活創造事業を引き続き実施するとともに、成年後見制度の利用促進を図った。

### ア 福祉サービス総合支援事業

(ア) 利用者サポート

a	成年後見制度の利用相談	相談及び対応件数	715件
b	福祉サービス利用に関する専門的な相談	相談及び対応件数	0件
c	福祉サービスの利用に際しての苦情相談	相談及び対応件数	1件

- |   |                   |          |    |
|---|-------------------|----------|----|
| d | 判断能力不十分な人々の権利擁護相談 | 相談及び対応件数 | 2件 |
| e | その他               | 相談及び対応件数 | 0件 |
- (イ) 福祉サービス利用援助の拡大（財産保全管理・手続き代行サービス）  
 相談及び対応件数 15件  
 契約件数 2件（生活保護受給者 1人）  
 新規 1件、終了 2件
- (ウ) 苦情対応機関等の設置  
 司法書士による、福祉サービスの苦情相談や成年後見制度に関する相談会（予約制）を奇数月第2火曜日に、秋川ふれあいセンター（第3回は五日市地域交流センター）にて実施した。1人40分、3ケースまで受付
- |     |               |      |    |
|-----|---------------|------|----|
| 第1回 | 令和7年5月13日（火）  | 相談件数 | 3件 |
| 第2回 | 令和7年7月8日（火）   | 相談件数 | 3件 |
| 第3回 | 令和7年9月9日（火）   | 相談件数 | 3件 |
| 第4回 | 令和7年11月11日（火） | 相談件数 | 1件 |
| 第5回 | 令和8年1月13日（火）  | 相談件数 | 2件 |
| 第6回 | 令和8年3月10日（火）  | 相談件数 | 1件 |
- (エ) 弁護士による福祉法律相談会の実施  
 判断能力が低下した方を対象とする法律相談会（予約制）を原則偶数月第2火曜日に、秋川ふれあいセンター（第3回は五日市地域交流センター）にて実施した。1人40分、3ケースまで受付
- |     |               |      |    |
|-----|---------------|------|----|
| 第1回 | 令和7年4月8日（火）   | 相談件数 | 1件 |
| 第2回 | 令和7年6月10日（火）  | 相談件数 | 3件 |
| 第3回 | 令和7年8月12日（火）  | 相談件数 | 3件 |
| 第4回 | 令和7年10月14日（火） | 相談件数 | 2件 |
| 第5回 | 令和7年12月9日（火）  | 相談件数 | 3件 |
| 第6回 | 令和8年2月10日（火）  | 相談件数 | 3件 |

## イ 成年後見活用あんしん生活創造事業

- (ア) 成年後見に関する相談  
 成年後見に関する相談延べ人数 256人（実人数91人）
- (イ) 成年後見制度の利用手続きの支援
- a 申立て支援業務
- b 支援検討会議の開催  
 成年後見制度に関する相談対応や権利擁護支援の方針を検討することを目的として、専門職（弁護士・司法書士・社会福祉士・精神保健福祉士）及び行政職員、社協職員の委員で構成する支援検討会議を開催した。
- |     |    |   |
|-----|----|---|
| 第1回 | 日時 | 令和7年5月27日（火）午後4時                                      |
|     | 内容 | 成年後見制度や権利擁護に係わる支援・受任検討について（ケース報告1件、検討5件）              |
| 第2回 | 日時 | 令和7年7月22日（火）午後4時                                      |
|     | 内容 | 法人後見事業の実施について、成年後見制度や権利擁護に係わる支援・検討について（ケース報告5件、検討5件）  |
| 第3回 | 日時 | 令和7年9月24日（水）午後4時                                      |
|     | 内容 | 成年後見制度や権利擁護に係わる支援・受任検討について（ケース報告5件、検討2件）              |
| 第4回 | 日時 | 令和7年11月25日（火）午後4時                                     |
|     | 内容 | 法人後見事業の実施について、成年後見制度や権利擁護に係わる支援・検討について（ケース報告2件、検討3件）、 |
| 第5回 | 日時 | 令和8年1月27日（火）午後4時                                      |

内 容 成年後見制度や権利擁護に係わる支援・受任検討について（ケース報告3件、検討1件）

第6回 日 時 令和8年3月24日（火）午後4時

内 容 法人後見事業の実施について、成年後見制度や権利擁護に係わる支援・検討について（ケース報告1件、検討2件）

(ウ) 制度の普及啓発活動

a 一般市民向け講座

「今から備える終活」講座

日 時 令和7年6月18日（水）午後2時

場 所 秋川ふれあいセンター

講 師 終活サポート団体 職員

参加者 55人

「成年後見制度の基本」講座

日 時 令和7年9月10日（水）午後2時

場 所 秋川ふれあいセンター

講 師 弁護士

参加者 23人

「任意後見と家族信託」講座

日 時 令和7年10月8日（水）午後2時

場 所 秋川ふれあいセンター

講 師 司法書士

参加者 23人

「公正証書遺言について学ぶ」講座

日 時 令和7年12月10日（水）午後2時

場 所 秋川ふれあいセンター

講 師 公証人

参加者 25人

b 支援者向け講座

「高齢者の身寄り問題について」講座

日 時 令和7年7月16日（水）午後2時

場 所 秋川ふれあいセンター

講 師 司法書士

参加者 28人

- c パンフレットの作成・配付、広報紙やホームページ、フェイスブックへの掲載制度の普及啓発として、本会で2種類の独自パンフレットを作成し、本会や市役所の窓口を設置、配付した。また社協広報紙あいネット、ホームページ、フェイスブックに事業内容や相談会について定期的に掲載し、事業の周知を図った。

(エ) 成年後見人等の支援

相談及び対応件数55件

親族後見人候補者の支援として、対象者の状況や課題を聞き取り、申立ての必要性等、親族後見人候補者の相談に対応した。また成年後見制度の概要や申立書類、必要書類の説明を行い、必要な場合には家庭裁判所調査官との面談に同席した。

(オ) 地域ネットワークの活用（あきる野市成年後見制度利用促進協議会への協力）

a あきる野市成年後見制度利用促進協議会の事務局機能

成年後見制度の利用促進に関し、法律、医療、福祉等の分野における地域体制を構築し、権利擁護支援を行うため、市が設置したあきる野市成年後見制度利用促進協議会において、本会が中核機関として、市と連携しながら事務局機能を担い、利用促進協議会に参加した。

- |     |    |  |
|-----|----|--|
| 第1回 | 日時 | 令和7年5月23日(金)午後3時   |
|     | 場所 | あきる野市役所  |
|     | 内容 | 令和6年度中核機関事業報告及び評価について、令和7年度中核機関事業計画について、令和6年度第3回成年後見制度利用促進協議会で取り上げたケースについて(経過報告)、成年後見制度利用促進計画の策定について |
| 第2回 | 日時 | 令和8年1月27日(火)午後2時   |
|     | 場所 | 秋川ふれあいセンター   |
|     | 内容 | 法人後見業務の実施状況について、あきる野市における成年後見制度の利用に関する課題について   |

## ウ 成年後見制度利用促進

- (ア) 権利擁護支援の必要な人の発見・支援、早期の段階からの相談・対応体制を整備関係機関等と連携し、権利擁護支援が必要な方の早期発見及び対応を行った。
- (イ) 本人を支援者や後見人等とともに支える「チーム」による対応  
成年後見制度利用に向けた支援会議を適宜開催するとともに、後見人等が選任された後にも、支援方針の確認や本人の意向・状況確認のために支援者と訪問し、チームとして対応した。

## エ 法人後見事業

- (ア) 法人後見の受任
- a 相談件数 53件
  - b 受任件数 2件
  - c 法人後見事業運営委員会の開催  
法人後見受任事業実施にあたり、専門職(弁護士・司法書士・社会福祉士)、社協役職員により構成される法人後見事業運営委員会を設置し、法人後見業務に関する検討、受任ケースに関する検討を行った。

- |     |    |   |
|-----|----|---|
| 第1回 | 日時 | 令和7年6月4日(水)午後3時   |
|     | 場所 | 秋川ふれあいセンター  |
|     | 内容 | 委嘱書交付、正副委員長の選出、法人後見実施要綱について、法人後見受任対象者について、法人後見運営委員会のスケジュールについて、委員報酬について |
| 第2回 | 日時 | 令和7年10月1日(水)午後3時  |
|     | 場所 | 秋川ふれあいセンター  |
|     | 内容 | 法人後見受任対象者について、法人後見業務に係る書式等について、裁判所提出書類(初回報告)について、西多摩地区の市民後見人養成講座について    |
| 第3回 | 日時 | 令和8年2月4日(水)午後3時   |
|     | 場所 | 秋川ふれあいセンター  |
|     | 内容 | 法人後見受任対象者について、法人後見受任候補者について、令和8年度受任件数について                               |

- (イ) 成年後見被後見人等の支援
- a 相談対応件数 107件

## オ オンラインを活用した相談支援の実施

相談支援体制の充実を図るため、ZOOMを活用し、成年後見制度の相談及び関係者との打合せ、会議等を実施した。

## (9) 介護支援ポイント制度事務受託事業(あきる野市からの受託事業)

介護支援ポイント受託事業管理機関として、次の業務を実施した。

## ア 介護支援ボランティアの登録及び管理

申請者数 28人

## イ 介護支援ボランティアのボランティア活動先

受入施設数 25施設

## ウ 評価ポイントの付与及び管理

申請者数 28人

付与数 1,090ポイント(令和6年度活動実績分)

## エ 評価ポイント転換交付金の資金管理及び交付

交付額 109,000円(令和6年度活動実績分)

### (10) 第1層生活支援コーディネーター受託事業(あきる野市からの受託事業)

介護保険法に基づく地域支援事業として、地域における高齢者の生活支援及び介護予防等に必要な仕組みづくり・担い手づくりに取り組むことにより、高齢者が住み慣れた地域で自立した日常生活を継続できることを目的として、以下の内容を行った。

#### ア 地域の高齢者ニーズ及び地域資源の把握並びに課題の抽出

- (ア) 見守り実施団体等会議への参加 計10回
- (イ) 見守り実施団体活動報告書の確認 計12回
- (ウ) サロン団体連絡会への参加 計1回
- (エ) サロン団体活動報告書の確認 計6回
- (オ) シニアガイドブック第3版の増刷(500部)
- (カ) あきる野市地域福祉ワークショップへの参加 計6回

#### イ サービスの担い手の養成及び地域に不足するサービスの創出

- (ア) サロン活動に関する市民との打合せ 計43回
- (イ) 新規サロン等開設を検討する市民との相談対応 計12回
- (ウ) サロン活動等に関する訪問・見学 計8回

#### ウ サービスの担い手との連携体制づくり

- (ア) 地域資源団体等との情報交換 計15回

#### エ 第2層生活支援コーディネーターの支援と連携

- (ア) 第2層生活支援コーディネーターの活動方法への相談対応 計46回
- (イ) 地域資源団体等の会議への第2層生活支援コーディネーターの出席調整 計10回
- (ウ) 第2層生活支援コーディネーターが担当圏域で行う個別コーディネーター対応への協力 計2回
- (エ) 第2層生活支援コーディネーター3圏域打合せ 計4回

#### オ 協議体との連携・協働に関する業務

- (ア) あきる野市地域ぐるみの支え合い推進協議体
  - 第1回会議 日 時 令和7年12月15日(月)午後2時
  - 場 所 中央公民館
  - 第2回会議 日 時 令和8年3月24日(火)午後2時
  - 場 所 中央公民館

#### カ その他の活動

- (ア) あきる野市福祉総務課保健福祉支援係新設に関する関係者説明会への出席
- (イ) 圏域別社会資源情報の調査
- (ウ) 市内地区別人口データの確認・整理
- (エ) シニアガイドブック第4版発行に向けての事務
- (オ) 「介護の日」生活支援コーディネーター活動紹介ブース設置

## キ 研修会・連絡会に参加

- (ア) あきる野市 介護教室への講師対応  
日 時 令和7年7月24日(木) 午後1時30分  
場 所 あきる野ルピア
- (イ) 生活支援コーディネーター連絡会の開催  
【第1回】  
日 時 令和7年4月10日(木) 午後2時  
場 所 秋川ふれあいセンター  
【第2回】  
日 時 令和7年7月22日(火) 午前10時  
場 所 秋川ふれあいセンター  
【第3回】  
日 時 令和7年10月14日(火) 午後2時  
場 所 秋川ふれあいセンター  
【第4回】  
日 時 令和8年1月20日(火) 午後2時  
場 所 秋川ふれあいセンター
- (ウ) 見守り実施団体地区研修会への参加 計2回  
(エ) 生活支援体制整備事業に係る情報交換会への参加 計2回  
(オ) 生活支援コーディネーター現任者研修Ⅱへの参加 計2回  
(カ) 自立支援型地域ケア会議への参加 計2回

## 2 歳末たすけあい運動事業(決算 P.96)

### (1) 募金活動

#### ア 各戸募金等

町内会・自治会等の協力により、歳末たすけあい・地域福祉活動募金運動を実施し、市民への募金の呼びかけ、集金を行った。

#### イ 街頭募金の実施

実施期間 令和7年12月11日(木)～17日(水)

実施場所 JR五日市線秋川駅、あきる野プレイス

#### ウ 募金実績及び地域福祉活動費の配分

令和7年度募金実績額に応じて、翌年度(令和8年度)に本会が行う地域福祉活動に使用する地域福祉活動費の配分額を決定した。

実施期間 令和7年12月1日(月)～31日(水)

募金総額 2,899,447円

事務費 289,945円(令和7年度募金総額の10%)

配分額 2,609,502円(令和7年度募金・令和8年度使用分)

地域福祉活動費内訳

①ふれあい福祉委員会運営事業 2,048,459円

②ふれあいサロン支援事業 130,475円

③ボランティア活動推進事業 430,568円

## 3 介護保険等事業(決算 P.100)

### (1) 居宅介護支援事業

#### ア 居宅サービス計画の作成

介護支援専門員が、在宅で生活している要介護・要支援状態にある介護保険被保険者からの依頼を受け、在宅において、できる限り自立した生活が送れるよう居宅サービス計画を作成し、各指定居宅サービス事業者をはじめ、介護保険外サービス等のインフォ

ーマルサービス事業者、その他関係団体等と連携を図り、利用者の在宅生活を支援した。

## イ 介護保険居宅介護支援事業月別国保連請求件数等

区分	要支援		要 介 護					合 計 ※要支援は 1/2換算
	1	2	1	2	3	4	5	
4月	1	3	28	30	16	10	4	90
5月	0	3	27	30	13	9	6	86.5
6月	2	3	27	29	17	11	6	92.5
7月	1	3	24	31	13	10	10	90
8月	1	3	24	29	15	11	6	87
9月	1	3	23	27	16	11	7	86
10月	1	3	25	26	16	8	11	88
11月	1	3	29	25	15	8	9	88
12月	0	4	29	23	14	7	9	84
1月	1	3	29	22	15	7	8	83
2月	1	3	26	21	17	7	8	81
3月	1	3	26	18	16	8	8	78
合 計	11	37	317	311	183	107	92	1,058
月平均	0.9	3.1	26.4	25.9	15.3	8.9	7.7	88.2

## ウ 要介護・要支援認定訪問調査の実施

市内に居住する要介護（支援）者や市内の施設に入所する要介護（支援）者へ、各区市町村からの委託により、要介護認定調査を実施した。

内訳 あきる野市高齢者支援課より104件（うち新規94件）、同生活福祉課（生活保護受給者）より6件（うち新規3件）、あきる野市以外の区市町村32件  
合計142人

また、介護保険の新規申請者に対する要介護認定調査を行えるよう、あきる野市からの依頼を受けて、指定事務受託法人（要介護認定調査分）の指定を受けている。

## エ 介護保険給付管理事務、介護保険サービス計画費請求事務

東京都国民健康保険団体連合会へ、給付管理票とケアプラン料の請求事務を行った。

## オ 苦情処理対応

介護支援専門員に対する苦情対応の窓口を設置しているが、特に苦情はなかった。

## カ 介護支援専門員ネットワーク作り

あきる野市内の介護保険サービス事業者相互の情報交換、事業の質の向上等を目的に、あきる野市介護事業者連絡協議会の会員となるとともに、同協議会の運営に当たり、公共性が高い団体であることから、事務局業務を担った。

## キ 介護サービス情報の公表制度の調査票提出

平成18年の介護保険法改正に伴い、毎年1回、事業所の現状について調査票を東京都に提出した。

## (2) 訪問介護事業

### ア 訪問介護サービス

介護支援専門員が作成した居宅サービス計画に基づき、利用者の意向を踏まえて訪問介護計画を作成し、訪問介護サービス（身体介護・生活援助）及び日常生活に必要な相談・援助活動を提供した。

また、介護保険制度の改正に伴い、事業所の資質向上と介護報酬の増額を目的に平成21年度から特定事業所加算（Ⅱ）を取得した。これに伴い、全従事者に個別研修を实

施するとともに、訪問介護員に移動手当の支給や健康診断を実施した。

## イ 介護保険訪問介護事業利用件数等

区分	訪問型A		要介護		保険外		延べ利用回数	延べ利用時間
	人数	回数	人数	回数	人数	回数		
4月	11	52	26	301	3	5	358	359.5
5月	11	52	26	310	3	9	371	373.5
6月	8	39	26	284	2	6	329	324.5
7月	9	40	25	307	5	9	356	353.5
8月	9	35	28	302	4	11	348	343.5
9月	8	35	25	291	5	16	342	336.5
10月	9	35	25	311	5	16	362	351.5
11月	6	26	25	284	4	13	323	312.5
12月	6	28	23	283	5	14	325	320.5
1月	6	30	21	246	3	12	288	284.0
2月	7	31	22	229	5	12	272	270.0
3月	7	36	19	239	4	12	287	291.5
合計	97	439	291	3,387	48	135	3,961	3,921.0
月平均	8.0	36.6	24.3	282.3	4.0	11.3	330.1	326.8

※注1 利用回数及び利用時間には、保険適用外サービスの利用者数も含めている。  
ただし、保険適用サービスの利用者重複しているため、延べ人数には含まない。

## ウ 訪問介護員（ホームヘルパー）定例会

訪問介護員の資質向上と担当職員からの連絡事項等の周知を目的に、秋川ふれあいセンターにて毎月末の午後7時から開催した。

- 第1回 日時 令和7年4月30日（水） 出席者17人  
内容 研修「ホームヘルパーの職業倫理について」 他
- 第2回 日時 令和7年5月30日（金） 出席者12人  
内容 研修「食中毒予防の原則と6つのポイントについて」 他
- 第3回 日時 令和7年6月30日（月） 出席者15人  
内容 研修「感染症を防ぐ手洗いの基本について」 他
- 第4回 日時 令和7年7月31日（木） 出席者19人  
内容 伝達研修会「青梅労働基準監督署が行った第3次産業向け及び転倒・腰痛予防等講習会について」 他
- 第5回 日時 令和7年8月29日（金） 出席者15人  
内容 研修「訪問介護サービスにおける身体介護と生活援助の違いと現場での事例について」 他
- 第6回 日時 令和7年9月30日（火） 出席者8人  
内容 研修「介護現場での事例に基づく介護実技について」 他
- 第7回 日時 令和7年10月31日（金） 出席者10人  
内容 調理実習「限られた食材で何が作れるか」 他
- 第8回 日時 令和7年11月28日（金） 書面開催  
内容 普通救命講習の実施について 他
- 第9回 日時 令和7年12月25日（木） 出席者14人  
内容 ケース検討会 「日頃の支援内容についての共有」 他
- 第10回 日時 令和8年1月30日（金） 出席者14人  
内容 虐待防止研修の実施について、新年顔合わせ会 他
- 第11回 日時 令和8年2月27日（金） 出席者13人  
内容 研修会「介護職による虐待を防ぐために」 他

第12回 日時 令和8年3月31日(火) 出席者13人  
 内容 当法人が実施する各種事業の理解について(動画視聴)他

**エ 職員研修等**

特定事業所加算(Ⅱ)の取得に伴い、管理者及びサービス提供責任者をはじめ、全訪問介護員がそれぞれ研修を受講した。(WEB研修を含む)

**オ 事業所内ケース検討会**

利用者の身体状況等に大きな変化があった時や、訪問介護員相互の共通理解等を目的に、サービス提供責任者を中心として実施した。

**カ 介護保険サービス事業者ネットワーク作り**

居宅介護支援事業同様、あきる野市介護事業者連絡協議会の会員となるとともに、同協議会の事務局業務を担った。

**キ 介護サービス情報の公表制度の調査票提出**

居宅介護支援事業と同様、平成18年の介護保険法改正に伴い事業所の現状について東京都に調査票を提出した。

**ク 子育て世帯訪問支援事業育児支援ヘルパー派遣事業(あきる野市からの受託事業)**

児童の養育が困難な家庭を対象に育児支援ヘルパーを派遣し、その家庭において家事や育児等の日常生活に必要な援助を行った。

(ア) 利用状況

区分	利用者数(人)	延べ利用回数(回)	ヘルパー数(人)	延べ利用時間(時間)
4月	3	12	3	26
5月	3	14	3	28
6月	1	15	3	30
7月	1	13	3	26
8月	1	7	1	14
9月	1	6	1	12
10月	1	4	1	8
11月	1	3	1	6
12月	0	0	0	0
1月	0	0	0	0
2月	0	0	0	0
3月	2	4	2	10
合計	14	78	18	160
月平均	1.2	6.5	1.5	13.3
※参考 前年度	20人 (月平均1.6人)	78回 (月平均6.5回)	20人 (月平均1.6人)	131時間 (月平均10.9時間)

**ケ 子育て世帯訪問支援事業多胎児家庭育児サポーター派遣事業(あきる野市からの受託事業)**

多胎の子を妊娠中または養育している家庭に対して、多胎児家庭育児サポーター(ヘルパー)を派遣し、家事、育児等に関する支援を行った。

(ア) 利用状況

区分	利用者数(人)	延べ利用回数(回)	ヘルパー数(人)	延べ利用時間(時間)
4月	0	0	0	0
5月	0	0	0	0
6月	0	0	0	0
7月	0	0	0	0

8月	0	0	0	0
9月	0	0	0	0
10月	0	0	0	0
11月	0	0	0	0
12月	0	0	0	0
1月	1	2	1	4
2月	1	7	1	14
3月	1	8	1	18
合計	3	17	3	36
月平均	0.25	1.4	0.3	3.0
※参考 前年度	11人 (月平均0.9人)	17回 (月平均1.4回)	11人 (月平均0.9人)	33時間 (月平均2.8時間)

(イ) あきる野市担当課との子育て世帯訪問支援事業等に関する情報交換会

実施日 令和8年3月6日(金)午後2時

内容 情報交換、令和8年度の業務委託契約について

### コ ひとり親家庭ホームヘルプ事業（あきる野市からの受託事業）

日常生活を営むのに支障が生じているひとり親家庭を対象に、その生活を支援するホームヘルパーを派遣し、生活の安定を図るために必要な援助を行った。

(ア) 利用状況

区分	利用者数(人)	延べ利用回数(回)	ヘルパー数(人)	延べ利用時間(時間)
4月	0	0	0	0
5月	0	0	0	0
6月	0	0	0	0
7月	0	0	0	0
8月	0	0	0	0
9月	0	0	0	0
10月	0	0	0	0
11月	0	0	0	0
12月	0	0	0	0
1月	1	4	1	4
2月	1	3	1	3
3月	1	0	0	0
合計	3	7	2	7
月平均	0.25	0.6	0.2	0.6
※参考 前年度	12人 (月平均1.0人)	43回 (月平均3.6回)	13人 (月平均1.1人)	86時間 (月平均7.2時間)

### サ 産後家事・育児支援事業（あきる野市からの受託事業）

令和6年5月より、1歳未満の乳児がいる世帯であって、日中親族等による支援を受けることができない世帯にホームヘルパーを派遣し、その家庭において家事や育児等の日常生活に必要な支援を行った。

(ア) 利用状況

区分	利用者数(人)	延べ利用回数(回)	ヘルパー数(人)	延べ利用時間(時間)
4月	2	8	3	16
5月	1	4	1	8
6月	1	5	1	10
7月	1	1	1	2

8月	2	6	2	12
9月	3	8	2	16
10月	2	7	2	14
11月	4	9	3	18
12月	4	10	3	22
1月	2	6	2	14
2月	1	2	1	4
3月	2	4	2	10
合計	25	70	23	146
月平均	2.1	5.8	1.9	12.2
※参考 前年度	29人 (月平均2.4人)	113回 (月平均9.4回)	42人 (月平均3.5人)	221人 (月平均18.4人)

※派遣調整行うも、利用開始前にキャンセルとなったケース…4件

### (3) 障害福祉サービス事業

#### ア 居宅介護・移動支援サービス

障害者総合支援法に基づく居宅介護計画を利用者の意向に基づき作成し、居宅介護、重度訪問介護サービス（身体介護や家事援助等）及び同行援護（重度視覚障害者に対する外出支援）とともに、地域支援事業として、外出介護・外出支援を提供した。併せて、日常生活に必要な相談・援助活動を提供した。

また、訪問介護事業同様、障害者総合支援法の改正に伴い、事業所の資質向上と介護報酬の増額を目的に平成21年度から特定事業所加算（Ⅱ）を取得した。これに伴い、全従事者に個別研修を実施するとともに、訪問介護員に移動手当の支給や健康診断を実施した。

#### イ 障害者総合支援法居宅介護事業・移動支援事業利用件数等

区分	居宅介護		移動支援事業		延べ利用 人数	延べ利用 回数	利用時間数
	人数	回数	人数	回数			
4月	20	138	19	65	39	192	386.5
5月	20	144	18	54	38	198	389.0
6月	21	134	17	57	38	191	357.0
7月	20	138	17	64	37	202	385.5
8月	17	116	18	62	35	178	402.0
9月	20	138	14	51	34	189	364.0
10月	21	140	18	59	39	199	386.5
11月	19	117	17	49	36	166	361.0
12月	20	138	19	54	39	192	396.0
1月	20	131	16	45	36	176	370.5
2月	19	121	16	50	35	171	322.0
3月	19	123	16	50	35	173	362.5
合計	236	1,578	205	660	441	2,227	4,482.5
月平均	19.7	131.5	17.1	55.0	36.8	185.6	373.5

※ 居宅介護には、重度訪問介護と同行援護を含む。

#### ウ 居宅介護員（ホームヘルパー）定例会等

居宅介護員（ホームヘルパー）定例会、職員研修、事業所内ケース検討会については、訪問介護事業と一体的に実施しているため、訪問介護事業の項目を参照のこと。

### (4) 社会貢献活動

市内小学校から、障害福祉体験学習出前講座の依頼があり、ヘルパーの協力を得て実施しているが、今年度は依頼がなかった。

#### (5) あきる野市介護事業者連絡協議会事務局業務

市内において介護サービスを提供する100事業所(会員)の事務局として、会員相互の連携・補完、介護サービスの安定的な供給体制作り、情報の共有及びサービスの質の向上等に取り組んだ。また、あきる野市の主管課や地域包括支援センター、こども家庭センター、医師会等と連携を図るための業務を行った。

### 4 こすもす福祉作業所運営事業(決算 P.112)

利用者が自立した日常生活及び社会生活を営むことができるよう、障害者総合支援法に基づく就労継続支援B型事業及び生活介護事業を実施した。

#### (1) 施設運営事業

##### ア 会議等

###### (ア) 保護者会

日時 令和7年4月9日(水)午後1時30分

令和7年9月16日(火)午前10時30分

内容 新任職員紹介、事業報告、作業行事予定、歯科検診予定、福祉バザー販売会予定、第三者評価実施説明、情報・意見交換等

###### (イ) 職員ミーティング

実施日 毎日実施(利用者帰宅後)

内容 支援方法、作業進捗状況確認等

###### (ウ) 職員会議

日時 令和7年4月24日(木)午後5時15分

令和7年5月29日(木)午後5時15分

令和7年6月26日(木)午後5時15分

令和7年7月15日(火)午後5時15分

令和7年9月4日(木)午後5時15分

令和7年10月24日(金)午後5時15分

令和7年11月27日(木)午後5時15分

令和7年12月18日(木)午後5時15分

令和8年1月22日(木)午後5時15分

令和8年2月26日(木)午後5時15分

令和8年3月26日(木)午後5時15分

内容 支援方法の検討、行事の企画調整、マニュアルの見直し等を行った。

###### (エ) 職員研修

###### ① 新任職員研修

日時 令和7年5月30日(金)午後1時30分

場所 こすもす福祉作業所

内容 業務内容、マニュアル等の確認

###### ② 感染症対策研修

日時 令和7年6月26日(木)

場所 こすもす福祉作業所

内容 手洗い実習の方法

###### ③ 障害者虐待防止研修(希望の家、こすもす福祉作業所、社協ケアセンター合同)

日時 令和8年2月5日(木)午後6時

場所 秋川ふれあいセンターふれあいホール

内容 「介護施設におけるアンダーマネジメントの具体例とその対処法」について

###### (オ) 自衛消防訓練

日 時 令和7年10月29日(木)午後2時  
令和8年2月18日(水)午後1時30分から3時30分  
場 所 秋川ふれあいセンター  
内 容 避難誘導訓練等

## イ 健康管理

- (ア) 内科健診(月1回)  
嘱託医である小机クリニックの医師により実施
- (イ) 健康診断(日の出ヶ丘病院へ委託にて実施)  
日 時 令和7年8月14日(木)午前10時  
場 所 秋川ふれあいセンター
- (ウ) 歯科健診(せぬま歯科医院にて実施)  
日 時 令和7年9月29日(月)午前10時
- (エ) 血圧測定(毎週金曜日)  
利用者の健康維持管理を目的に、毎週金曜日に血圧測定を実施
- (オ) 体重測定(月1回実施)  
利用者の健康維持管理を目的に、月に1回体重測定を実施

## ウ 開所日数及び利用実績

利用者 20人(令和8年3月31日現在)  
年間開所日数 241日  
年間延べ利用者数 4,363人  
(内訳) 就労継続支援B型 2,197人  
生活介護 2,166人

## (2) 生産事業

自主製品の製造・販売、企業等からの受注作業、資源回収を行い、1,734,865円の収入があった。収益は、材料費等(計131,421円)を差引き、利用者の作業時間数等を基に工賃(計1,603,444円)を配分した。

(工賃内訳) 就労継続支援B型 1,255,304円  
生活介護 348,140円

## ア 草木染製品等自主製品の製造・販売

利用者が草木染、泥染をしたハンカチ、ショール等を作業所等にて販売した。

- (ア) こすもす福祉作業所  
こすもす福祉作業所内において草木染製品、泥染製品等の自主製品の販売を購入希望者に対し、年間通じて販売した。
- (イ) わんだフルネイチャーヴィレッジ  
東京サマーランド「わんだフルネイチャーヴィレッジ」において、草木染製品、泥染製品等の自主製品を委託販売した。
- (ウ) 福祉喫茶もろこし畑  
福祉喫茶もろこし畑において、草木染製品、泥染製品等の自主製品の展示、委託販売した。
- (エ) 福祉バザー秋川会場  
福祉バザー秋川会場において、草木染製品、泥染製品等の自主製品の販売をした。
- (オ) あきる野市産業祭  
あきる野市産業祭において、草木染製品、泥染製品等の自主製品の販売をした。

## イ 就労継続支援B型

- (ア) 建材用紙袋加工作業  
市外事業者から紙袋のビニール出し、袋折り作業、紙袋加工作業を受注した。

- (イ) 写真撮影スタジオ用アルバム等封入用箱作り作業、デコレーションカードケース製作作業  
市外事業者から箱折り作業、デコレーションカードケースを作製する作業を受注した。
- (ウ) アルミ缶整理作業  
市内協力者からアルミ缶を回収して整理・分別し、引取業者へ販売する作業を、年間通じて実施した。
- (エ) ティッシュチラシ封入作業  
あきる野市障がい者団体連絡協議会、あきる野市役所障がい者支援課からポケットティッシュにチラシを封入する作業を受注した。
- (オ) ハセツネカップ作業  
ハセツネカップの応援メッセージカードを作成する作業を受注した。
- (カ) 紙バンド加工作業  
市外事業者から紙バンドの加工作業を受注した。
- (キ) ケント紙封入作業  
市外事業者からケント紙を封入する作業を受注した。
- (ク) 花火大会灯籠流し用の灯籠キッド作成作業、醤油瓶へのラベル貼り作業  
市内自治会から花火大会の灯籠キッドを作成する作業、醤油瓶へのラベル貼り作業を受注した。
- (ケ) 護摩木検品作業  
市内事業者から護摩木を検品する作業を受注した。
- (コ) 古紙整理作業  
市内協力者から段ボールを回収して引取業者へ販売する作業を、年間通じて実施した。
- (サ) 赤い羽根封入作業  
東京都共同募金会あきる野市地区協力会から赤い羽根を封入する作業を受注した。

## ウ 生活介護

- (ア) 建材用紙袋加工作業  
市外事業者から紙袋加工作業を受注した。
- (イ) 写真撮影スタジオ用アルバム等封入用箱作り作業、デコレーションカードケース製作作業  
市外事業者から箱折り作業、デコレーションカードケースを作製する作業を受注した。
- (ウ) アルミ缶整理作業  
市内協力者からアルミ缶を回収して整理・分別し、引き取り業者へ販売する作業を、年間通じて実施した。
- (エ) ティッシュチラシ封入作業  
あきる野市障がい者団体連絡協議会、あきる野市役所障がい者支援課からポケットティッシュにチラシを封入する作業を受注した。
- (オ) ハセツネカップ作業  
ハセツネカップの応援メッセージカードを作成する作業を受注した。
- (カ) 花火大会灯籠流し用の灯籠キッド作成作業、醤油瓶へのラベル貼り作業  
市内自治会から、灯籠キッド作成作業、醤油瓶へのラベル貼り作業を受注した。
- (キ) 護摩木検品作業  
市内事業者から護摩木を検品する作業を受注した。
- (ク) 古紙整理作業  
市内協力者から牛乳パック、段ボールを回収して整理・分別し、引取業者へ販売する作業を、年間通じて実施した。

(ケ) 赤い羽根封入作業

東京都共同募金会あきる野市地区協力会から赤い羽根を封入する作業を受注した。

### (3) 社会化適応事業

#### ア 音楽教室

利用者が豊かな表現力を身につけるよう、講師を招いて音楽教室を12回実施した。

#### イ 体操教室

利用者の体力の増進を目的として、講師を招いて体操教室を12回実施した。

#### ウ バスハイク

実施日 令和7年5月23日(金)

行き先 鉄道博物館(埼玉県)

#### エ 外出行事

市内飲食店での飲食を目的とした外出行事を実施した。また、市内飲食店のテイクアウトのお弁当を注文し、お楽しみ行事として実施した。

#### オ こすもす福祉作業所・希望の家合同作品展

期間 令和8年1月19日(月)～2月20日(金)

場所 秋川ふれあいセンター ふれあい広場

内容 日中活動等で制作した作品を展示

#### カ その他の行事

市内事業所等から依頼のあった作品展への草木染品等展示

期間 令和7年12月2日(火)～10日(水)

場所 あきる野市役所

## 5 希望の家運営事業(あきる野市からの指定管理業務)(決算 P.128)

利用者が自立した日常生活及び社会生活を営むことができるよう、障害者総合支援法に基づく生活介護事業を実施した。

なお、令和7年度末をもって運営から撤退した。

### (1) 希望の家運営事業

#### ア 施設運営事業

(ア) 会議等

##### a 保護者会

日時 令和7年4月17日(木) 午後2時

令和7年6月19日(木) 午後2時

令和7年8月21日(木) 午後2時

令和7年10月16日(木) 午後2時

令和7年12月18日(木) 午後2時

令和8年2月19日(木) 午後2時

内容 令和7年度職員体制、活動報告、活動予定、情報・意見交換等

##### b 職員ミーティング

実施日 毎日実施(利用者帰宅後)

内容 支援方法、活動進捗情報確認等

##### c 職員会議

日時 令和7年5月23日(金) 午後5時

令和7年7月25日(金) 午後5時

令和7年9月19日(金) 午後5時

令和7年11月21日(金) 午後5時

令和8年1月23日(金) 午後5時

- 令和8年3月27日（金）午後5時  
 内 容 事業内容の検討及び確認等
- d ケースミーティング  
 日 時 令和7年4月18日（金）午後5時  
 令和7年6月20日（金）午後5時  
 令和7年8月22日（金）午後5時  
 令和7年10月24日（金）午後5時  
 令和7年12月19日（金）午後5時  
 令和8年2月20日（水）午後5時  
 内 容 利用者の対応等についてのミーティング
- e 職員研修  
 障害者虐待防止研修（希望の家、こすもす福祉作業所、社協ケアセンター合同）  
 日 時 令和8年2月5日（木）午後6時  
 場 所 秋川ふれあいセンター  
 内 容 アンガーマネジメント研修  
 講師 ベラガイヤ17 人材開発総合研究所
- f 自衛消防訓練  
 日 時 令和7年6月5日（木）午後2時  
 令和7年9月18日（木）午後2時  
 令和7年12月4日（木）午後2時  
 令和8年3月5日（木）午後2時  
 内 容 地震の発生を想定し、机の下に入り身を守る訓練および避難場所への避難の訓練を行った。
- g 第1回虐待防止委員会及び身体拘束適正化委員会  
 日 時 令和7年6月3日（火）午前10時30分  
 場 所 希望の家  
 内 容 希望の家を見学後、各施設からの報告、研修内容の協議を行った。
- (イ) 健康管理
- a 内科健診（月1回実施）  
 嘱託医である小机クリニックの医師により内科健診を実施した。
- b 健康診断  
 日 時 令和7年8月14日（木）午前10時30分  
 秋川ふれあいセンター（日の出ヶ丘病院へ委託）にて、利用者の健康診断を実施した。
- c 歯科健診（よしざわ歯科医院にて実施）  
 実施日 令和7年10月20日（月）午後1時
- d 血圧測定  
 利用者の健康維持管理を目的に、週1回 血圧測定を実施
- e 体重測定  
 利用者の健康維持管理を目的に、月に1回体重測定を実施
- (ウ) 実習生・研修生等の受入れ
- a 武蔵野大学ソーシャルワーク実習受入れ  
 日 時 令和7年12月9日（火）  
 武蔵野大学からの要請により、大学3年生のソーシャルワーク実習について受入れを行った。
- b 白梅学園大学ソーシャルワーク実習受け入れ  
 日 時 令和8年2月3日（火）・4日（水）  
 白梅学園大学からの要請により、大学3年生のソーシャルワーク実習について

受入れを行った。

(エ) 開所日数及び利用実績

利用者	19人 (令和8年3月31日現在)
年間開所日数	242日
年間延べ利用者数	3,825人

**イ 作業・訓練**

(ア) 生活訓練

希望の家の生活を通じて、挨拶・衣類の着脱、食事、排泄等の自立を促した。

(イ) 歩行訓練

体力維持及び健康増進を目的とし、歩行訓練を実施した。

(ウ) 環境整備

社会参加を目的とし、希望の家周辺の清掃などの美化活動を行った。

**ウ 生産事業**

利用者の社会的自立や日常生活充実のため、企業からの受注作業等の作業活動を行い収入としては82,500円となった。この収益は、必要経費を控除した金額を、作業参加回数を基に工賃として利用者に配分した。

(ア) アルミ缶回収事業

市内協力者からアルミ缶を回収して整理・分別し、引取業者へ販売する作業を年間通じて実施した。

(イ) 受注作業

(株) アイ・シー・エスからシール貼り作業等を受注した。

野辺八雲神社氏子会から、ご宝銭作成作業を受注した。

**エ 社会化適応事業**

(ア) 音楽教室

利用者が音楽を通して、豊かな表現力を身に着けるよう、講師を招いて音楽教室を12回実施した。

(イ) 体操教室

利用者の体力増進を目的として、講師を招いて体操教室を12回実施した。

(ウ) レク教室

利用者のレクリエーションを通して楽しさ増進を目的として、講師を招いて体操教室を12回実施した。

(エ) 美術教室

気持ちの安定、自己表現を養うことを目的として、講師を招いて美術教室を6回実施した。

(オ) バスハイク

利用者の社会体験の充実を図ることや公の場でのマナー等を学習するために、年1回実施した。

実施日 令和7年11月21日(金)

行き先 埼玉県立自然の博物館

(カ) 希望の家・こすもす福祉作業所との合同行事

希望の家・こすもす福祉作業所合同作品展

期間 令和8年1月19日(月)～2月6日(金)

場所 秋川ふれあいセンター

内容 日中活動等で制作した作品を展示

(キ) その他の行事

他の事業所等から依頼のあった作品展等への展示

期間 令和7年12月2日(火)～12月9日(火)

## オ 次期運営事業者（社会福祉法人SHIP）との協議及び引継ぎについて

### （ア）保護者会への出席

12月18日（木）の保護者会にて市担当課から希望の家の次期運営事業者が社会福祉法人SHIPとなることが発表され、SHIPの担当者から担当理事と施設長が来所してあいさつをした。2月の保護者会では、個人面談の実施と契約についての日程について説明があった。

### （イ）運営に関する引継ぎについて

令和8年1月、SHIPの施設長が来所、備品等の整理について協議し、不要物品については処分を行った。また、電気・ガス・水道、車両等の名義変更等については、法人同士連携を密にしてスムーズに移行することができた。

### （ウ）利用者への対応について

保護者が一番心配していたのが職員の変更により利用者が動揺することであったが、2月からSHIPで新規採用した職員を希望の家に派遣、利用者への対応についての研修や送迎のルートの確認等をおこなった。3月からは、新たに新規採用職員3人が加わり、4月からの準備を着実に進めた。この2か月間で利用者も新しい職員と交流する良い機会となった。また、希望の家の職員4人が4月からも引き続き希望の家で勤務することになり、保護者も安心して新年度を迎えることができるとの声が寄せられた。

## 第2 公益事業（決算 P.144）

### 1 地域包括支援センター事業（決算 P.149）

#### （1）地域包括支援センター事業（東部高齢者はつらつセンター）の運営（あきる野市からの受託事業）

あきる野市東部地区を担当する地域包括支援センター事業をあきる野市から受託し、地域住民の健康及び福祉の向上並びに介護予防を包括的に進める中核的機関として、地域の高齢者及びその家族が安心して暮らせるよう相談援助業務を中心に事業を実施した。

#### ア 包括的支援事業等の実施

あきる野市、中部高齢者はつらつセンター及び五日市はつらつセンター、関係機関及び地域の関係者等との連携を強化し、事業を実施した。

##### （ア）介護予防ケアマネジメント業務

介護予防把握事業の対象者が要介護状態になることを予防するため、必要な援助を行った。

##### （イ）総合相談支援業務

高齢者の相談窓口として、総合相談を受け付け、困難ケースについては、係内で情報を共有化し、チームアプローチを行った。併せて、各関係者とも連携して継続的な支援を行った。

総合相談受付件数 延べ3, 365件

##### （ウ）権利擁護業務

中部高齢者はつらつセンター及び五日市はつらつセンター、市の各担当部署及び各関係者と連携を図り、専門的・継続的な視点から高齢者の権利擁護のため、必要な支援を行った。

###### a 成年後見制度の活用促進

相談者 5人、延べ相談回数 12回

###### b 高齢者専門法律相談の実施（東部高齢者はつらつセンター担当分）

実施回数 2回、相談者数 5人

###### c 高齢者虐待への対応

通報のあった人数 13人、虐待と捉えた人数 8人

コアメンバー会議の開催 10回

d 困難事例への対応

事例数 4件、延べ対応回数 74回

e 消費者被害防止の対応

相談者数 1人、延べ相談回数 1回

f その他

(a) 権利擁護関連講座の開催

①「インターネット・通信販売等のトラブルから身を守りましょう」

日時 令和7年10月24日(金)午後1時30分

場所 トラストルピア

対象 市民

参加者 12人

②「ここにアンテナ!!～ACPと後見～」

日時 令和7年12月15日(月)午後2時

場所 あきる野市役所

対象 市内在宅向け介護サービス事業者

参加者 22人

(b) あきる野市高齢者虐待防止ネットワーク会議への出席(年2回)

(c) その他、高齢者の権利擁護に関するパンフレットの配布等周知を行った。

(エ) 包括的・継続的ケアマネジメント支援業務

介護支援専門員、サービス事業者、民生委員及びふれあい福祉委員等とのネットワークの構築を図るとともに、中部高齢者はつらつセンター及び五日市はつらつセンターと連携し、介護支援専門員への支援、サポート研修を実施した。

a 包括的・継続的なケア体制の構築

保健・医療・福祉等多様な関係機関との地域の支援体制を構築する会議、連絡会等に参加し、これらの機関とのネットワークづくりに努めた。

- ・西多摩医療圏認知症疾患医療・介護連携協議会
- ・秋川第一地区民生・児童委員連絡会
- ・西多摩地区地域包括支援センター連絡会
- ・あきる野市地域ぐるみの支え合い推進協議体
- ・あきる野市在宅医療・介護地域連携検討委員会
- ・介護サービス啓発イベント『介護の日』への参加

日時 令和7年11月8日(土)

内容 ①ボッチャ体験

②市民向け講演『介護は突然やってくる。そして意外とお金がかかる』

参加者 ①56人、②19人

b 地域における介護支援専門員のネットワークの活用

- ・あきる野市介護事業者連絡協議会居宅介護支援事業者部会等に参加した。

c 介護支援専門員からの日常的相談への対応等

(a) 介護支援専門員からの相談件数 26件 延べ52回

(b) 介護支援専門員への研修企画等の実施

①介護支援専門員向け研修

「多問題家族への支援 事例検討会 グループワーク」

日時 令和7年7月25日(金)午前10時

場所 あきる野市役所

参加者 27人

d 支援困難事例への指導・助言対応等

(a) 地域ケア個別会議の実施 4回

- (b) 自立支援型地域ケア個別会議 3回
- (c) 困難事例対応 1件 延べ6件
- (d) 支援困難事例を居宅介護支援事業所へ依頼した件数 2件

## イ 任意事業の実施

地域の高齢者が住みなれた地域でその人らしい生活を継続できるように、介護者等に地域の実情に応じた必要な事業を行った。

### (ア) 認知症高齢者見守り事業（認知症サポーター養成講座）

第1回 日 時 令和7年5月30日（金）午後2時35分

場 所 秋多中学校

対 象 秋多中学校2年生

参加者 110人

第2回 日 時 令和7年5月30日（金）午後2時30分

場 所 東中学校

対 象 東中学校1年生

参加者 194人

第3回 日 時 令和7年7月17日（木）午後1時30分

場 所 東秋留小学校

対 象 東秋留小学校6年生

参加者 68人

第4回 日 時 令和7年9月3日（水）午後1時15分

場 所 前田小学校

対 象 前田小学校4・6年生

参加者 99人

第5回 日 時 令和7年10月4日（土）午前10時

場 所 中央公民館

対 象 市民

参加者 12人

第6回 日 時 令和8年2月25日（水）午後1時20分

場 所 南秋留小学校

対 象 南秋留小学校4年生

参加者 62人

### (イ) 認知症家族会への支援

認知症高齢者の家族会の周知などの支援を行った。

### (ウ) 介護教室等の実施（市内3センターとの協力事業）

#### a 介護教室（実施回数9回のうち3回を主担当として実施）

##### (a) 「どんなものがある？『シニア向けのサービス』」

日 時 令和7年7月24日（木）午後1時30分

場 所 トラストルピア

講 師 あきる野市健康福祉部高齢者支援課高齢者支援係  
あきる野市社会福祉協議会

参加者 27人

##### (b) 「認知症について学びませんか」

日 時 令和7年10月9日（木）午後1時30分

場 所 公民館

講 師 精神科医

参加者 24人

##### (c) 「薬剤師さんに聞いてみよう『知っているようで知らない薬の話』」

日 時 令和8年1月21日（水）午後1時30分

場 所 トラストルピア

講 師 薬剤師

参加者 19人

b 市民向け介護予防講座等

(a) 「転倒防止講習会」

日 時 令和7年7月23日(水) 午前10時

場 所 横川観光ファインプラザ

対 象 あきる野市シルバー人材センター登録会員

参加者 37人

(b) 「認知症予防と介護保険について」

日 時 令和7年8月9日(土) 午前10時30分

場 所 玉見会館

対 象 悠歩クラブ

参加者 32人

(c) 「もう少し介護保険を知ってみよう」

日 時 令和8年3月25日(水) 午後2時

場 所 秋川ふれあいセンター

対 象 傾聴ボランティア ともしび

参加者 15人

**ウ 指定介護予防支援事業及び介護予防・日常生活支援総合事業（以下、総合事業）における介護予防マネジメント（第1号介護予防支援事業）の実施**

指定介護予防支援事業所として、介護保険認定者である要支援1及び要支援2の方への介護予防サービス計画書を作成し、また、総合事業の対象となった方に、介護予防サービス・支援計画書の作成をして、自立に向けた支援を推進した。

なお、利用者の希望により計画書の作成を民間事業者へ委託した。

区 分	介護予防支援事業				総合事業			
	直接		委託		直接		委託	
	継続	新規	継続	新規	継続	新規	継続	新規
4月	97	3	11	0	69	2	4	0
5月	99	4	11	0	70	4	4	0
6月	101	2	11	0	70	2	4	0
7月	102	4	10	0	72	0	4	1
8月	103	7	10	1	66	4	4	1
9月	105	2	10	0	70	2	4	0
10月	102	4	9	0	72	3	5	0
11月	103	2	9	0	68	1	5	1
12月	100	5	10	0	69	8	4	0
1月	103	1	10	0	69	4	4	0
2月	100	2	9	0	71	2	4	0
3月	98	3	9	0	72	2	4	2
合計	1,213	39	119	1	838	34	50	5
月平均	101.1	3.3	9.9	0.1	69.8	2.8	4.2	0.4

(ア) 委託事業所件数 9事業所

**エ その他の事業**

(ア) あきる野市地域包括支援センター運営協議会への出席(年3回)

(イ) その他の会議・事業との連携

あきる野市と地域包括支援センターとの定例連絡会  
地域包括支援センター職種別連絡会  
地域包括支援センター管理者会議等

- (ウ) 日常生活圏域における関係機関との連携
  - a 秋川第一地区民生・児童委員協議会との情報交換会
  - b 福生警察署との情報交換会
  - c あきる野市消費生活相談窓口との情報交換会
  - d あきる野市高齢者在宅サービスセンターとの連絡会
- (エ) あきる野市指定地域密着型サービス運営推進会議への出席
  - a サンライズむつみ橋（令和7年4月24日（木）午後2時）
- (オ) 情報管理
  - a 個人情報保護規程に基づき、利用者の個人情報保護を行った。
  - b 職員向け個人情報保護研修  
日 時 令和7年8月20日（水）午前9時30分

## オ その他

- (ア) 時間外対応件数 59件
- (イ) 苦情対応 東部高齢者はつらつセンター対象 5人 延べ13件  
他事業所対象 5人 延べ5件
- (ウ) 係内研修等
  - a BCP研修  
日 時 令和8年3月4日（水）午前8時50分
  - b BCP訓練  
日 時 令和8年3月18日（水）午前9時30分
  - c 虐待防止研修  
日 時 令和8年2月10日（火）午前9時

## (2) 認知症初期集中支援チーム事業（あきる野市からの受託事業）

認知症初期集中支援チーム事業（あきる野東部地域）をあきる野市から受託し、専門医等と連携して、認知症が疑われる人や認知症の人が自立した生活を送れるよう支援を行った。

### ア 普及啓発推進事業の実施

市民等を対象とした地域包括支援センター講座開催時に、チラシ等を配布することにより、周知活動を行った。

### イ 認知症初期集中支援の実施

- (ア) 支援対象者数 1人
- (イ) 相談支援回数 17回
- (ウ) チーム員会議への出席 11回
- (エ) 終了件数 1件

## (3) 生活支援体制整備事業（第2層）（あきる野市からの受託事業）

生活支援体制整備事業（第2層・あきる野東部地域）をあきる野市から受託し、あきる野市、第1層生活支援コーディネーター、中部高齢者はつらつセンター及び五日市はつらつセンターの第2層生活支援コーディネーターと連携しながら、高齢者が住み慣れた地域で生きがいを持って在宅生活を送れるよう地域の情報収集や支援を行った。

### ア 活動実績

- (ア) 既存資源把握活動：地域イキイキ元気づくり事業・雨間ほっと・ふれあいサロン等  
訪問・電話等件数 計122回

- (イ) 生活支援体制整備事業に係る啓発活動:頭シャキッと教室・シルバー人材センター・ふれあいサロン・悠歩クラブ・介護予防リーダー育成講座等 計13回 対象者数239人
- (ウ) ネットワーク機能の構築(関係者間の情報共有)活動:地域イキイキ元気づくり事業・介護予防リーダー・3圏域生活支援コーディネーター合同連絡会・自立支援型地域ケア会議・短期集中通所型サービス等 計58回
- (エ) ニーズ及び取組のマッチング:社会資源情報の提供(理美容サービス・スポーツ・買い物支援)・住民相談からサービスに引継ぎ・東部地域生活支援コーディネーター活動チラシ配布等 計370回
- (オ) 研修・会議参加:ふれあい福祉委員会全体会議・民生委員との情報交換会・地域福祉活動計画策定に伴うワークショップ・現任者研修Ⅱ視察研修・キャラバン・メイト研修・あきる野市地域ぐるみの支え合い推進協議体等 計40回
- (カ) その他の活動:新規ふれあいサロン登録・空き店舗活用相談・萩野センターオレンジカフェ・介護の日イベント・雨間ほっと年間予定表作成(印刷・ラミネート加工) 計8回

## 2 秋川ふれあいセンター施設管理運営事業(あきる野市からの指定管理業務)(決算 P.160)

秋川ふれあいセンターが、地域福祉活動の拠点として、快適で利用しやすい施設となるよう管理及び運営に努め、グリーンボランティア等の協力により敷地内の花壇づくりといった美化活動を行うとともに、法律等に基づき、センター内の機器・施設の点検、検査、保守等の業務を実施し、施設を安全に利用していただくため、冷暖房機器や照明機器等の修理、トイレの水漏れ修繕等を行うとともに施設環境の向上、良好な景観の維持のため、周辺道路を含めた清掃活動、樹木の剪定等を定期的に行った。

貸出施設の予約申請について、利便性向上のため、令和8年度から空き状況の確認をホームページ上で確認できるように整備を行った。

### (1) 施設の貸出し実績

区 分	利用件数 (件)	利用人数 (人)
ふれあいホール	285	11,090
第1会議室	274	2,795
第2会議室	240	2,516
第3会議室	283	2,157
寿の間	302	7,985
備品(ピアノ・カラオケ)	14	
合 計	1,398	26,543

## 第3 その他の事業

### 1 東京都共同募金会事業

#### (1) あきる野地区協力会

東京都共同募金会あきる野地区協力会の事務局を担当し、町内会・自治会、ボーイスカウト及びガールスカウト、東京都立秋留台高等学校生徒会等の協力により、赤い羽根共同募金運動を実施した。

実施期間 令和7年10月1日(水)～31日(金)

実績額 1,967,067円

#### (2) あきる野地区配分推せん委員会

あきる野地区配分推せん委員会によって市内の福祉施設、福祉団体等からの配分金交付に関する申請を受け付け、審査を行い、その結果に基づき東京都共同募金会に地域配分等

の推薦を行った。

令和7年度整備費・特別事業費（A配分）意見書交付 2団体

令和7年度申請地域配分（B配分）推薦額（10団体10事業）1,380,000円

## 2 日本赤十字社事業

### (1) 地区事業

#### ア 社員（会員）増強運動

町内会・自治会等の協力により日本赤十字社社員増強運動を実施した。

実施期間 令和7年5月1日（木）～31日（土）

実績額 2,671,862円

#### イ 義援金の受付

あきる野市内2か所（秋川事務所、五日市事務所）に募金箱を設置し、日本赤十字社を通じて被災地へ送金した。

(ア) トカラ列島近海を震源とする地震災害義援金

受付期間 令和7年7月15日（火）～12月26日（金）

(イ) 令和7年台風第8号に伴う災害義援金

受付期間 令和7年8月12日（火）～12月26日（金）

(ウ) 令和7年8月6日からの大雨災害義援金

受付期間 令和7年8月19日（火）～令和8年3月31日（火）

(エ) 令和7年台風第12号災害義援金

受付期間 令和7年9月9日（火）～12月26日（金）

(オ) 令和7年台風第22号及び第23号災害義援金

受付期間 令和7年10月22日（水）～令和8年1月30日（金）

(カ) 令和7年11月大分市佐賀関大規模災害義援金

受付期間 令和7年11月26日（水）～令和8年3月31日（火）

(キ) 令和7年青森県沖地震災害義援金

受付期間 令和7年12月24日（水）～令和8年1月30日（金）

### (2) 救護事業

災害見舞い品給付事業 給付件数 3件（火災3世帯）

（毛布：10枚、バスタオル：10枚、安眠セット：10組）

### (3) あきる野市赤十字奉仕団事務局事業

あきる野市赤十字奉仕団が行う、年間に渡るボランティア活動・講座・研修における事務局を担当した。

## 3 あきる野市遺族会事務事業（市の事業を代行）

市内の7支部で組織する、あきる野市遺族会（会員231名）の事務局を担当している。会の運営がスムーズに行えるよう各種会議、事業等への支援を行った。

その他、あきる野市や東京都遺族連合会等関係機関との連絡調整に係る事務を行った。

(ア) 会議

a 三役会の開催 4回

b 三役・支部長会等の開催 3回

c 理事会の開催 5回

d 追悼式実行委員会、役員等推薦委員会等の開催

(イ) 事業

a あきる野市戦没者追悼式（市との共催）の開催 参列者57人（一般参列者含む）

b 靖国神社昇殿参拝等の実施 47人参加

c 各支部会員による慰霊塔等及び周辺の清掃等の実施

d 会報の発行支援 330部発行

(ウ) その他

- a 全国戦没者追悼式への参列支援 10人参列
- b 東京都戦没者追悼式への参列支援 15人参列
- c 国内民間建立慰霊碑状況調査の実施支援 市内24箇所

#### 4 チャリティ事業への支援

##### (1) あきる野市民チャリティゴルフ大会

市民相互の親睦と福祉に貢献することを目的に、社会奉仕団体等を中心に実行委員会が組織され、年2回の大会を開催し、事務局として支援した。

###### ア 第57回大会

実施日 令和7年4月25日(金)  
場 所 東京五日市カントリー倶楽部  
参加者 232人  
収益金 490,657円

###### イ 第58回大会

実施日 令和7年9月2日(火)  
場 所 立川国際カントリー倶楽部  
参加者 168人  
収益金 257,213円

##### (2) 福祉バザー

収益金を社協に寄附し、地域福祉に寄与することを目的に、町内会・自治会、ふれあい福祉委員会、民生・児童委員協議会等の協力により組織された実行委員会が令和7年度福祉バザーを実施した。その運営に当たり事務局として支援した。

###### ア 五日市会場

###### (ア) 会議

- a 実行委員会 日 時 令和7年8月20日(水)午後7時  
場 所 五日市地域交流センター
- b 売場役員会議 日 時 令和7年10月9日(木)午後7時  
場 所 五日市地域交流センター

###### (イ) 準備及び販売

日 時	令和7年10月18日(土)午前9時～12時30分	搬入・値付け
	令和7年10月19日(日)午前10時～正午	販売・片付け
	午後1時30分～3時	〃

場 所 五日市会館

売上金額 683,918円

提供点数 2,856点

協力者数 18日(土)105人、  
19日(日)午前79人、午後62人 合計246人

###### イ 秋川会場

###### (ア) 会議

- a 実行委員会 日 時 令和7年8月27日(水)午後7時  
場 所 秋川ふれあいセンター
- b 売場役員会議 日 時 令和7年10月1日(水)午後7時  
場 所 秋川ふれあいセンター

###### (イ) 準備及び販売

日 時	令和7年10月25日(土)午前9時～12時30分	搬入・値付け
	令和7年10月26日(日)午前10時～正午	販売・片付け
	午後1時30分～3時	〃

場 所 秋川ふれあいセンター  
売上金額 829,144円  
提供点数 3,245点  
協力者数 25日(土)132人、  
26日(日)午前130人、午後79人 合計341人

# 令和7年度 決算報告

## 財産目録

令和8年03月31日現在

法人:あきる野市社会福祉協議会

事業:法人全体

(単位:円)

貸借対照表科目	場所・物量等	取得年度	使用目的等	取得価額	減価償却累計額	貸借対照表価額
<b>I 資産の部</b>						
<b>1 流動資産</b>						
現金預金		—		—	—	28,126,710
事業未収金	秋川農協本店	—	運転資金として	—	—	23,863,744
未収金	事業区分間・拠点区分間繰入金	—		—	—	18,241,586
未収補助金	あきる野市障害者日中活動補助金等	—		—	—	1,481,200
立替金	職員退職積立金、社会保険料分	—		—	—	3,109,128
前払金	リサイクル預託金(車輛こすもすトヨハイエース5528)	—		—	—	13,180
仮払金		—		—	—	0
その他の流動資産		—		—	—	280
流動資産合計						74,835,828
<b>2 固定資産</b>						
<b>(1) 基本財産</b>						
定期預金		—		—	—	3,000,000
基本財産合計						3,000,000
<b>(2) その他の固定資産</b>						
土地	土地(あきる野市草花字高瀬787-2)	—		—	—	1,818,705
構築物	土地整地コンクリート敷(あきる野市草花字高瀬787-2)	—		204,600	71,966	132,634
車輛運搬具	トヨタハイエース(八王子300ら4304)他	—		25,361,005	24,113,200	1,247,805
器具及び備品	イーjeeジョイントプレイサークル一式他	—		13,303,213	12,238,730	1,064,483
権利		—		—	—	222,768
投資有価証券	各種基金・退職給与引当金	—		—	—	310,424,820
退職給付引当資産	正規職員16人分	—		—	—	52,754,842
福祉事業基金積立資産		—		—	—	5,000,000
運用基金積立資産		—		—	—	42,687,107
備品購入基金積立資産		—		—	—	14,114,678
災害ボランティア活動基金積立資産	災害ボランティアセンター運営用	—		—	—	29,141,000
希望の家基金積立資産		—		—	—	7,036,350
未来に贈る福祉基金積立資産		—		—	—	39,308,826
その他の固定資産合計						504,954,018
固定資産合計						507,954,018
資産合計						582,789,846
<b>II 負債の部</b>						
<b>1 流動負債</b>						
事業未払金	業者支払い等	—		—	—	5,500,349
その他の未払金	事業区分間・拠点区分間繰入金	—		—	—	18,472,460
未払費用	3月給与分	—		—	—	5,886,504
預り金	源泉所得税、貸出施設利用料等	—		—	—	2,366,637
職員預り金	労働保険料・社会保険料等	—		—	—	2,473,580
仮受金		—		—	—	0
賞与引当金		—		—	—	13,952,490
流動負債合計						48,652,020
<b>2 固定負債</b>						
退職給付引当金		—		—	—	115,361,821
固定負債合計						115,361,821

財産目録  
令和8年03月31日現在

法人:あきる野市社会福祉協議会

事業:法人全体

(単位:円)

貸借対照表科目	場所・物量等	取得年度	使用目的等	取得価額	減価償却累計額	貸借対照表価額
負債合計						164,013,841
差引純資産						418,776,005

(記載上の留意事項)

- ・土地、建物が複数ある場合には、科目を拠点区分毎に分けて記載するものとする。
- ・同一の科目について控除対象財産に該当し得るものと、該当し得ないものが含まれる場合には、分けて記載するものとする。
- ・科目を分けて記載した場合は、小計欄を設けて、「貸借対照表価額」欄と一致させる。
- ・「使用目的等」欄には、社会福祉法第55条の2の規定に基づく社会福祉充実残額の算定に必要な控除対象財産の判定を行うため、各資産の使用目的を簡潔に記載する。  
なお、負債については、「使用目的等」欄の記載を要しない。
- ・「貸借対照表価額」欄は、「取得価額」欄と「減価償却累計額」欄の差額と同額になることに留意する。
- ・建物についてのみ「取得年度」欄に記載する。
- ・減価償却資産（有形固定資産に限る）については、「減価償却累計額」欄に記載する。なお、減価償却累計額には、減損損失累計額を含むものとする。  
また、ソフトウェアについては、取得価額から貸借対照表価額を控除して得た額を「減価償却累計額」欄に記載する。
- ・車輛運搬具の〇〇には会社名と車種を記載すること。車輛番号は任意記載とする。
- ・預金に関する口座番号は任意記載とする。

## 法人単位資金収支計算書

(自)令和7年04月01日 (至)令和8年03月31日

法人：社会福祉法人 あきる野市社会福祉協議会

事業：法人全体

(単位：円)

勘定科目		予算(A)	決算(B)	差異(A-B)	備考
事業活動による収支	収入				
	会費収入	9,100,000	8,393,091	706,909	
	寄附金収入	4,733,000	3,721,845	1,011,155	
	経常経費補助金収入	90,920,000	86,302,190	4,617,810	
	受託金収入	134,770,000	134,472,100	297,900	
	事業収入	11,000,000	9,269,273	1,730,727	
	介護保険事業収入	36,701,000	37,608,983	△907,983	
	就労支援事業収入	2,713,000	1,817,365	895,635	
	障害福祉サービス等事業収入	114,084,000	109,753,794	4,330,206	
	基金受取利息配当金収入	1,345,000	1,576,746	△231,746	
	受取利息配当金収入	386,000	389,964	△3,964	
	その他の収入	3,237,000	2,901,162	335,838	
	事業活動収入計(1)	408,989,000	396,206,513	12,782,487	
支出	人件費支出	363,211,000	336,853,945	26,357,055	
	事業費支出	79,581,000	67,237,726	12,343,274	
	事務費支出	24,106,000	18,764,910	5,341,090	
	就労支援事業支出	2,713,000	1,817,365	895,635	
	助成金支出	5,791,000	3,600,533	2,190,467	
	事業活動支出計(2)	475,402,000	428,274,479	47,127,521	
事業活動資金収支差額(3)=(1)-(2)	△66,413,000	△32,067,966	△34,345,034		
施設整備等による収支	収入				
	固定資産売却収入	533,000	533,000	0	
	施設整備等収入計(4)	533,000	533,000	0	
	支出				
	固定資産取得支出	442,000	442,000	0	
基金積立資産支出	2,000,000	2,000,000	0		
施設整備等支出計(5)	2,442,000	2,442,000	0		
施設整備等資金収支差額(6)=(4)-(5)	△1,909,000	△1,909,000	0		
その他の活動による収支	収入				
	投資有価証券売却収入	50,000,000	50,000,000	0	
	積立資産取崩収入	38,793,000	38,792,720	280	
	その他の活動収入計(7)	88,793,000	88,792,720	280	
	支出				
	投資有価証券取得支出	50,000,000	49,096,500	903,500	
	積立資産支出	14,617,000	14,006,620	610,380	
その他の活動支出計(8)	64,617,000	63,103,120	1,513,880		
その他の活動資金収支差額(9)=(7)-(8)	24,176,000	25,689,600	△1,513,600		
予備費支出(10)	300,000	-	300,000		
当期資金収支差額合計(11)=(3)+(6)+(9)-(10)	△44,446,000	△8,287,366	△36,158,634		
前期末支払資金残高(12)	51,214,000	48,423,664	2,790,336		
当期末支払資金残高(11)+(12)	6,768,000	40,136,298	△33,368,298		

## 法人単位事業活動計算書

(自)令和7年04月01日 (至)令和8年03月31日

法人：社会福祉法人 あきる野市社会福祉協議会

事業：法人全体

(単位：円)

勘定科目		当年度決算(A)	前年度決算(B)	増減(A)-(B)
サービス活動増減の部	収益			
	会費収益	8,393,091	8,682,479	△289,388
	寄附金収益	3,721,845	37,256,231	△33,534,386
	経常経費補助金収益	86,302,190	83,338,924	2,963,266
	受託金収益	134,472,100	117,877,420	16,594,680
	事業収益	9,269,273	9,840,453	△571,180
	介護保険事業収益	37,608,983	36,077,107	1,531,876
	就労支援事業収益	1,817,365	2,029,875	△212,510
	障害福祉サービス等事業収益	109,753,794	97,498,220	12,255,574
	基金受取利息配当金収益	1,576,746	1,109,666	467,080
	その他の収益	2,139,460	0	2,139,460
	サービス活動収益計(1)	395,054,847	393,710,375	1,344,472
	費用			
	人件費	295,588,972	289,827,006	5,761,966
事業費	67,237,726	61,468,468	5,769,258	
事務費	18,764,910	11,164,217	7,600,693	
就労支援事業費用	1,817,365	2,029,875	△212,510	
助成金費用	3,600,533	4,089,294	△488,761	
減価償却費	1,539,373	1,581,186	△41,813	
国庫補助金等特別積立金取崩額	△331,838	△395,275	63,437	
サービス活動費用計(2)	388,217,041	369,764,771	18,452,270	
サービス活動増減差額(3)=(1)-(2)	6,837,806	23,945,604	△17,107,798	
サービス活動外増減の部	収益			
	受取利息配当金収益	590,877	550,862	40,015
	投資有価証券売却益	50,000,000	135,000,000	△85,000,000
	その他のサービス活動外収益	761,702	855,057	△93,355
	サービス活動外収益計(4)	51,352,579	136,405,919	△85,053,340
	費用			
投資有価証券売却損	49,096,500	134,817,000	△85,720,500	
サービス活動外費用計(5)	49,096,500	134,817,000	△85,720,500	
サービス活動外増減差額(6)=(4)-(5)	2,256,079	1,588,919	667,160	
経常増減差額(7)=(3)+(6)	9,093,885	25,534,523	△16,440,638	
特別増減の部	収益			
	固定資産受贈額	0	1,785,225	△1,785,225
	固定資産売却益	533,000	0	533,000
	その他の特別収益	503,782	926,001	△422,219
	特別収益計(8)	1,036,782	2,711,226	△1,674,444
	費用			
	基金組入額	2,146,256	35,555,660	△33,409,404
	固定資産売却損・処分損	669,886	3	669,883
	その他の特別損失	△14,904	0	△14,904
	特別費用計(9)	2,801,238	35,555,663	△32,754,425
特別増減差額(10)=(8)-(9)	△1,764,456	△32,844,437	31,079,981	
税引前当期活動増減差額(11)=(7)+(10)	7,329,429	△7,309,914	14,639,343	
法人税、住民税及び事業税(12)	0	0	0	
当期活動増減差額(13)=(11)-(12)	7,329,429	△7,309,914	14,639,343	
繰越活動増減差額の部	前期繰越活動増減差額(14)	23,246,856	23,506,820	△259,964
	当期末繰越活動増減差額(15)=(13)+(14)	30,576,285	16,196,906	14,379,379
	基本金取崩額(16)	0	0	0
	基金取崩額(17)	0	7,049,950	△7,049,950
	その他の積立金取崩額(18)	0	0	0
	その他の積立金積立額(19)	0	0	0
次期繰越活動増減差額(20)=(15)+(16)+(17)+(18)-(19)	30,576,285	23,246,856	7,329,429	

法人単位貸借対照表

令和8年03月31日現在

法人：社会福祉法人 あきる野市社会福祉協議会  
事業：法人全体

(単位：円)

資 産 の 部				負 債 の 部			
	当年度末	前年度末	増減		当年度末	前年度末	増減
流動資産	74,835,828	69,992,941	4,842,887	流動負債	48,652,020	49,798,519	△1,146,499
現金預金	28,126,710	26,096,431	2,030,279	事業未払金	5,500,349	4,369,640	1,130,709
事業未収金	23,863,744	23,276,068	587,676	その他の未払金	18,472,460	11,628,605	6,843,855
未収金	18,241,586	14,636,347	3,605,239	未払費用	5,886,504	3,130,040	2,756,464
未収補助金	1,481,200	520,800	960,400	預り金	2,366,637	1,247,372	1,119,265
立替金	3,109,128	5,450,115	△2,340,987	職員預り金	2,473,580	1,193,620	1,279,960
前払金	13,180	13,180	0	仮受金	0	0	0
仮払金	0	0	0	賞与引当金	13,952,490	28,229,242	△14,276,752
その他の流動資産	280	0	280				
固定資産	507,954,018	532,656,689	△24,702,671	固定負債	115,361,821	142,658,790	△27,296,969
基本財産	3,000,000	3,000,000	0	退職給付引当金	115,361,821	142,658,790	△27,296,969
定期預金	3,000,000	3,000,000	0	負債の部合計	164,013,841	192,457,309	△28,443,468
その他の固定資産	504,954,018	529,656,689	△24,702,671				
				純資産の部			
土地	1,818,705	1,818,705	0	基本金	3,000,000	3,000,000	0
構築物	132,634	146,342	△13,708	基金	385,105,802	383,519,709	1,586,093
車輛運搬具	1,247,805	2,324,845	△1,077,040	福祉事業基金	99,354,780	99,968,172	△613,392
器具及び備品	1,064,483	1,740,994	△676,511	運用基金	89,483,608	87,325,803	2,157,805
権利	222,768	222,768	0	備品購入基金	14,114,678	14,114,678	0
投資有価証券	310,424,820	310,574,132	△149,312	災害ボランティア活動基金	29,141,000	29,141,000	0
退職給付引当資産	52,754,842	77,540,942	△24,786,100	希望の家基金	7,036,350	7,036,350	0
福祉事業基金積立資産	5,000,000	5,000,000	0	未来に贈る福祉基金	145,975,386	145,933,706	41,680
運用基金積立資産	42,687,107	40,687,107	2,000,000	国庫補助金等特別積立金	93,918	425,756	△331,838
備品購入基金積立資産	14,114,678	14,114,678	0	次期繰越活動増減差額	30,576,285	23,246,856	7,329,429
災害ボランティア活動基金積立資産	29,141,000	29,141,000	0	(うち当期活動増減差額)	7,329,429	△7,309,914	14,639,343
希望の家基金積立資産	7,036,350	7,036,350	0				
未来に贈る福祉基金積立資産	39,308,826	39,308,826	0	純資産の部合計	418,776,005	410,192,321	8,583,684
資産の部合計	582,789,846	602,649,630	△19,859,784	負債及び純資産の部合計	582,789,846	602,649,630	△19,859,784

資金収支内訳表

(自)令和7年04月01日 (至)令和8年03月31日

法人：社会福祉法人 あきる野市社会福祉協議会  
事業：法人全体

勘定科目	社会福祉事業	公益事業	合計	内部取引消去	法人合計
事業活動による収入	8,393,091	0	8,393,091	0	8,393,091
会費収入	3,721,845	0	3,721,845	0	3,721,845
寄附金収入	85,838,190	464,000	86,302,190	0	86,302,190
經常経費補助金収入	64,037,100	70,435,000	134,472,100	0	134,472,100
受託金収入	7,923,055	1,346,218	9,269,273	0	9,269,273
事業収入	27,202,373	10,406,610	37,608,983	0	37,608,983
収入	1,817,365	0	1,817,365	0	1,817,365
による収入	109,753,794	0	109,753,794	0	109,753,794
就労支援事業収入	1,576,746	0	1,576,746	0	1,576,746
障害福祉サービス等事業収入	389,964	0	389,964	0	389,964
基金受取利息配当金収入	2,901,162	0	2,901,162	0	2,901,162
受取利息配当金収入	313,554,685	82,651,828	396,206,513	0	396,206,513
その他の収入	298,214,795	38,639,150	336,853,945	0	336,853,945
事業活動収入計(1)	34,021,346	33,216,380	67,237,726	0	67,237,726
人件費支出	17,746,271	1,018,639	18,764,910	0	18,764,910
事業費支出	1,817,365	0	1,817,365	0	1,817,365
事務費支出	3,600,533	0	3,600,533	0	3,600,533
就労支援事業支出	355,400,310	72,874,169	428,274,479	0	428,274,479
助成金支出	△41,845,625	9,777,659	△32,067,966	0	△32,067,966
事業活動支出計(2)	533,000	0	533,000	0	533,000
事業活動資金収支差額(3)=(1)-(2)	533,000	0	533,000	0	533,000
固定資産売却収入					
施設整備等収入					
整備収入					
等収入					
による収入	533,000	0	533,000	0	533,000
施設整備等収入計(4)	442,000	0	442,000	0	442,000
固定資産取得支出	2,000,000	0	2,000,000	0	2,000,000
基金積立資産支出					
による支出					
収入					
支出					
による収入					
施設整備等支出計(5)	2,442,000	0	2,442,000	0	2,442,000
施設整備等資金収支差額(6)=(4)-(5)	△1,909,000	0	△1,909,000	0	△1,909,000
取得投資有価証券売却収入	50,000,000	0	50,000,000	0	50,000,000

(単位：円)

資金収支内訳表

(自)令和7年04月01日 (至)令和8年03月31日

法人：社会福祉法人 あさきる野市社会福祉協議会  
事業：法人全体

勘定科目	社会福祉事業	公益事業	合計	内部取引消去	法人合計
の他収入の活動	38,792,720	0	38,792,720	0	38,792,720
積立資産取崩収入	5,928,000	0	5,928,000	△5,928,000	0
事業区分間繰入金収入					
その他の活動収入計(7)	94,720,720	0	94,720,720	△5,928,000	88,792,720
に	49,096,500	0	49,096,500	0	49,096,500
投資有価証券取得支出	13,849,300	157,320	14,006,620	0	14,006,620
による	0	5,928,000	5,928,000	△5,928,000	0
積立資産支出					
支					
出					
事業区分間繰入金支出					
収入					
支					
出					
その他の活動支出計(8)	62,945,800	6,085,320	69,031,120	△5,928,000	63,103,120
その他の活動資金収支差額(9)=(7)-(8)	31,774,920	△6,085,320	25,689,600	0	25,689,600
当期資金収支差額合計(10)=(3)+(6)+(9)	△11,979,705	3,692,339	△8,287,366	0	△8,287,366
前期末支払資金残高(11)	45,949,184	2,474,480	48,423,664	0	48,423,664
当期末支払資金残高(10)+(11)	33,969,479	6,166,819	40,136,298	0	40,136,298

(単位：円)

事業活動内訳表

(自)令和7年04月01日 (至)令和8年03月31日

法人：社会福祉法人 あきる野市社会福祉協議会  
事業：法人全体

勘定科目		社会福祉事業	公益事業	合計	内部取引消去	法人合計	
サ	会費収益	8,393,091	0	8,393,091	0	8,393,091	
イ	寄附金収益	3,721,845	0	3,721,845	0	3,721,845	
ビス	経常経費補助金収益	85,838,190	464,000	86,302,190	0	86,302,190	
活	受託金収益	64,037,100	70,435,000	134,472,100	0	134,472,100	
動	事業収益	7,923,055	1,346,218	9,269,273	0	9,269,273	
増	収益	27,202,373	10,406,610	37,608,983	0	37,608,983	
減	介護保険事業収益	1,817,365	0	1,817,365	0	1,817,365	
の	就労支援事業収益	109,753,794	0	109,753,794	0	109,753,794	
部	障害福祉サービス等事業収益	1,576,746	0	1,576,746	0	1,576,746	
	基金受取利息配当金収益	2,139,460	0	2,139,460	0	2,139,460	
	その他の収益	312,403,019	82,651,828	395,054,847	0	395,054,847	
	サ-ビス活動収益計(1)	259,698,064	35,890,908	295,588,972	0	295,588,972	
	人件費	34,021,346	33,216,380	67,237,726	0	67,237,726	
	事業費	17,746,271	1,018,639	18,764,910	0	18,764,910	
	事務費	1,817,365	0	1,817,365	0	1,817,365	
	就労支援事業費用	3,600,533	0	3,600,533	0	3,600,533	
	助成金費用	1,516,732	22,641	1,539,373	0	1,539,373	
	減価償却費	△331,838	0	△331,838	0	△331,838	
	国庫補助金等特別積立金取崩額	318,068,473	70,148,568	388,217,041	0	388,217,041	
	サ-ビス活動費用計(2)	△5,665,454	12,503,260	6,837,806	0	6,837,806	
	サ-ビス活動増減差額(3)=(1)-(2)	590,877	0	590,877	0	590,877	
サ	受取利息配当金収益	50,000,000	0	50,000,000	0	50,000,000	
イ	投資有価証券売却益	761,702	0	761,702	0	761,702	
ビス	その他のサ-ビス活動外収益						
活	収益						
外	サ-ビス活動外収益計(4)	51,352,579	0	51,352,579	0	51,352,579	
増	投資有価証券売却損	49,096,500	0	49,096,500	0	49,096,500	
減							
の							
部							
	サ-ビス活動外費用計(5)	49,096,500	0	49,096,500	0	49,096,500	
	サ-ビス活動外増減差額(6)=(4)-(5)	2,256,079	0	2,256,079	0	2,256,079	

(単位：円)

事業活動内訳表

(自)令和7年04月01日 (至)令和8年03月31日

法人：社会福祉法人 あきる野市社会福祉協議会  
事業：法人全体

勘定科目	社会福祉事業	公益事業	合計	内部取引消去	法人合計
経常増減差額(7)=(3)+(6)	△3,409,375	12,503,260	9,093,885	0	9,093,885
特別増減の部					
固定資産売却益	533,000	0	533,000	0	533,000
事業区分間繰入金収益	5,928,000	0	5,928,000	△5,928,000	0
事業区分間固定資産移管収益	157,320	0	157,320	△157,320	0
その他の特別収益	503,782	0	503,782	0	503,782
特別収益計(8)	7,122,102	0	7,122,102	△6,085,320	1,036,782
基金組入額	2,146,256	0	2,146,256	0	2,146,256
固定資産売却損・処分損	669,886	0	669,886	0	669,886
事業区分間繰入金費用	0	5,928,000	5,928,000	△5,928,000	0
事業区分間固定資産移管費用	0	157,320	157,320	△157,320	0
その他の特別損失	△14,904	0	△14,904	0	△14,904
特別費用計(9)	2,801,238	6,085,320	8,886,558	△6,085,320	2,801,238
特別増減差額(10)=(8)-(9)	4,320,864	△6,085,320	△1,764,456	0	△1,764,456
税引前当期活動増減差額(11)=(7)+(10)	911,489	6,417,940	7,329,429	0	7,329,429
法人税、住民税及び事業税(12)	0	0	0	0	0
当期活動増減差額(13)=(11)-(12)	911,489	6,417,940	7,329,429	0	7,329,429
繰越活動増減差額(14)	25,514,924	△2,268,068	23,246,856	0	23,246,856
当期繰越活動増減差額(15)=(13)+(14)	26,426,413	4,149,872	30,576,285	0	30,576,285
増減差額の部					
基本金取崩額(16)	0	0	0	0	0
基金取崩額(17)	0	0	0	0	0
その他の積立金取崩額(18)	0	0	0	0	0
その他の積立金積立額(19)	0	0	0	0	0
次期繰越活動増減差額(20)=(15)+(16)+(17)+(18)-(19)	26,426,413	4,149,872	30,576,285	0	30,576,285

(単位：円)

貸借対照表内訳表  
令和8年03月31日現在

法人：社会福祉法人 あさきる野市社会福祉協議会  
事業：法人全体

勘定科目	社会福祉事業	公益事業	合計	内部取引消去	法人合計	(単位：円)
流動資産			74,835,828	0	74,835,828	
現金預金	61,445,496	13,390,332	74,835,828	0	74,835,828	
事業未収金	19,456,655	8,670,055	28,126,710	0	28,126,710	
未収金	22,143,467	1,720,277	23,863,744	0	23,863,744	
未収補助金	18,241,586	0	18,241,586	0	18,241,586	
立替金	1,481,200	0	1,481,200	0	1,481,200	
前払金	109,128	3,000,000	3,109,128	0	3,109,128	
その他の流動資産	13,180	0	13,180	0	13,180	
	280	0	280	0	280	
固定資産	507,954,017	1	507,954,018	0	507,954,018	
基本財産	3,000,000	0	3,000,000	0	3,000,000	
定期預金	3,000,000	0	3,000,000	0	3,000,000	
その他の固定資産	504,954,017	1	504,954,018	0	504,954,018	
土地	1,818,705	0	1,818,705	0	1,818,705	
構築物	132,634	0	132,634	0	132,634	
車輛運搬具	1,247,805	0	1,247,805	0	1,247,805	
器具及び備品	1,064,482	1	1,064,483	0	1,064,483	
権利	222,768	0	222,768	0	222,768	
投資有価証券	310,424,820	0	310,424,820	0	310,424,820	
退職給付引当資産	52,754,842	0	52,754,842	0	52,754,842	
福祉事業基金積立資産	5,000,000	0	5,000,000	0	5,000,000	
運用基金積立資産	42,687,107	0	42,687,107	0	42,687,107	
備品購入基金積立資産	14,114,678	0	14,114,678	0	14,114,678	
災害ボランティア活動基金積立資産	29,141,000	0	29,141,000	0	29,141,000	
希望の家基金積立資産	7,036,350	0	7,036,350	0	7,036,350	
未来に贈る福祉基金積立資産	39,308,826	0	39,308,826	0	39,308,826	
資産の部合計	569,399,513	13,390,333	582,789,846	0	582,789,846	
流動負債	39,411,559	9,240,461	48,652,020	0	48,652,020	
事業未払金	2,793,265	2,707,084	5,500,349	0	5,500,349	
その他の未払金	14,629,560	3,842,900	18,472,460	0	18,472,460	
未払費用	5,767,775	118,729	5,886,504	0	5,886,504	
預り金	1,811,837	554,800	2,366,637	0	2,366,637	
職員預り金	2,473,580	0	2,473,580	0	2,473,580	
賞与引当金	11,955,542	2,016,948	13,952,490	0	13,952,490	
固定負債	115,361,821	0	115,361,821	0	115,361,821	

貸借対照表内訳表  
令和8年03月31日現在

法人：社会福祉法人 あさる野市社会福祉協議会  
事業：法人全体

(単位：円)

勘定科目	社会福祉事業	公益事業	合計	内部取引消去	法人合計
退職給付引当金	115,361,821	0	115,361,821	0	115,361,821
負債の部合計	154,773,380	9,240,461	164,013,841	0	164,013,841
基本金	3,000,000	0	3,000,000	0	3,000,000
基金	385,105,802	0	385,105,802	0	385,105,802
福祉事業基金	99,354,780	0	99,354,780	0	99,354,780
運用基金	89,483,608	0	89,483,608	0	89,483,608
備品購入基金	14,114,678	0	14,114,678	0	14,114,678
災害ボランティア活動基金	29,141,000	0	29,141,000	0	29,141,000
希望の家基金	7,036,350	0	7,036,350	0	7,036,350
未来に贈る福祉基金	145,975,386	0	145,975,386	0	145,975,386
国庫補助金等特別積立金	93,918	0	93,918	0	93,918
次期繰越活動増減差額	26,426,413	4,149,872	30,576,285	0	30,576,285
(うち当期活動増減差額)	911,489	6,417,940	7,329,429	0	7,329,429
純資産の部合計	414,626,133	4,149,872	418,776,005	0	418,776,005
負債及び純資産の部合計	569,399,513	13,390,333	582,789,846	0	582,789,846

1. 継続事業の前提に関する注記  
 該当なし
2. 重要な会計方針
  - (1) 有価証券の評価基準及び評価方法
    - ・満期保有目的の債券等一償却原価法(定額法)
    - ・上記以外の有価証券で時価のあるもの一決算日の市場価格に基づく時価法
  - (2) 固定資産の減価償却の方法
    - ・有形固定資産一平成19年3月31日以前に取得したものについては旧定額法、平成19年4月1日以降に取得したものについては定額法によっている。
    - ・リース資産  
 所有権移転ファイナンス・リース取引に係るリース資産  
 自己所有の固定資産に適用する減価償却方法と同一の方法によっている。  
 所有権移転外ファイナンス・リース取引に係るリース資産  
 リース期間を耐用年数とし、残存価額を零とする定額法によっている。  
 ただし、リース契約1件当たりのリース料総額が300万円以下又はリース期間が1年以内のファイナンス・リース取引については、賃貸借取引に係る方法に準じた処理を行っている。
  - (3) 引当金の計上基準
    - ・退職給付引当金
      - ① 東京都社会福祉協議会の退職共済制度加入者に対する退職給付引当金  
 期末在籍者に係る掛金累計額のうち法人の負担額に相当する額を退職給付引当資産に計上すると共に、同額を退職給付引当金に計上している。
      - ② 法人独自の退職給付制度に係る退職給付引当金  
 退職手当の支払に備えるために、期末在籍者に係る自己都合退職による要支給額から東京都社会福祉協議会より給付される退職共済金のうち事業主に給付されるとされた額を差し引いた額を退職給付引当金として負債に計上しつつ、前期末残高からの増加額を退職給付費用として計上している。
  - (4) 消費税の取扱い  
 消費税等の会計処理は、税込方式によっている。
3. 重要な会計方針の変更  
 該当なし
4. 法人で採用する退職給付制度
  - (1) 東京都社会福祉協議会 従事者共済会 退職共済金給付制度  
 正規職員(あきる野市派遣職員を除く)について、東京都社会福祉協議会の実施する退職共済金給付制度に加入している。
  - (2) あきる野市社会福祉協議会 退職手当制度  
 正規職員(あきる野市派遣職員を除く)について、あきる野市社会福祉協議会職員の退職手当に関する規程に基づき、退職手当を支払うこととしている。
5. 法人が作成する計算書類と拠点区分、サービス区分  
 当法人の作成する計算書類は以下のとおりになっている。
  - (1) 法人全体の計算書類(第1号の1様式、第2号の1様式、第3号の1様式)
  - (2) 事業区分別内訳表(第1号の2様式、第2号の2様式、第3号の2様式)
  - (3) 社会福祉事業における拠点区分別内訳表(第1号の3様式、第2号の3様式、第3号の3様式)
  - (4) 公益事業における拠点区分別内訳表(第1号の3様式、第2号の3様式、第3号の3様式)
  - (5) 収益事業における拠点区分別内訳表(第1号の3様式、第2号の3様式、第3号の3様式)  
 当法人では、収益事業を実施していないため作成していない。
  - (6) 各拠点区分におけるサービス区分の内容
    - 1 地域福祉活動推進事業拠点(社会福祉事業)
      - 「法人運営事業」
      - 「地域福祉事業」
      - 「在宅福祉事業」
      - 「ボランティア活動推進事業」
      - 「生活福祉資金貸付事務受託事業」
      - 「受験生チャレンジ支援貸付事務受託事業」
      - 「地域福祉権利擁護事業」
      - 「成年後見制度推進事業」
      - 「法人後見受任事業」
      - 「介護支援ポイント制度事務受託事業」
      - 「生活支援コーディネーター受託事業」
    - 2 歳末たすけあい運動事業拠点(社会福祉事業)
      - 「歳末たすけあい運動事業」
    - 3 介護保険等事業拠点(社会福祉事業)

- 「居宅介護支援事業」
- 「訪問介護事業」
- 「障害福祉サービス事業」
- 4 こすもす福祉作業所運営事業拠点（社会福祉事業）
  - 「こすもす運営事業」
  - 「就労継続支援事業」
  - 「生活介護事業」
- 5 希望の家室運営事業拠点（社会福祉事業）
  - 「希望の家室運営事業」
  - 「生活介護事業」
- 6 地域包括支援センター事業拠点（公益事業）
  - 「地域包括支援センター事業」
  - 「認知症初期集中支援チーム事業」
- 7 秋川ふれあいセンター施設管理運営事業拠点（公益事業）
  - 「秋川ふれあいセンター施設管理運営事業」

6. 基本財産の増減の内容及び金額

基本財産の増減の内容及び金額は以下のとおりである。

(単位:円)

基本財産の種類	前期末残高	当期増加額	当期減少額	当期末残高
基本財産特定預金	3,000,000	0	0	3,000,000
合 計	3,000,000	0	0	3,000,000

7. 基本金又は固定資産の売却若しくは処分に係る国庫補助金等特別積立金の取崩し

該当なし

8. 担保に供している資産

該当なし

9. 有形固定資産の取得価額、減価償却累計額及び当期末残高

固定資産の取得価額、減価償却累計額及び当期末残高は、以下のとおりである。

(単位:円)

	取得価額	減価償却累計額	当期末残高
土地	1,818,705	0	1,818,705
構築物	204,600	71,966	132,634
車輛運搬具	25,361,005	24,113,200	1,247,805
器具及び備品	13,303,213	12,238,730	1,064,483
合 計	40,687,523	36,423,896	4,263,627

10. 債権額、徴収不能引当金の当期末残高、債権の当期末残高

債権額、徴収不能引当金の当期末残高、債権の当期末残高は以下のとおりである。

(単位:円)

	債権額	徴収不能引当金の当期末残高	債権の当期末残高
事業未収金	23,863,744	0	23,863,744
未収金	18,241,586	0	18,241,586
未収補助金	1,481,200	0	1,481,200
合 計	43,586,530	0	43,586,530

11. 満期保有目的の債券の内訳並びに帳簿価額、時価及び評価損益

満期保有目的の債券の内訳並びに帳簿価額、時価及び評価損益は以下のとおりである。

(単位:円)

種類及び銘柄	帳簿価額	時価	評価損益
利付国債(10年)第380回	49,381,767	50,000,000	618,233
利付国債(10年)第370回	69,492,360	70,000,000	507,640
利付国債(10年)第374回	34,975,773	35,000,000	24,227
大阪府公募公債第430回	29,991,720	30,000,000	8,280
第253回共同発行市場公募地方債	99,583,200	100,000,000	416,800
第57回国際協力機構債券	27,000,000	27,000,000	0

合 計	310,424,820	312,000,000	1,575,180
-----	-------------	-------------	-----------

- 12. 関連当事者との取引の内容  
該当なし
- 13. 重要な偶発債務  
該当なし
- 14. 重要な後発事象  
該当なし
- 15. 合併及び事業の譲渡若しくは事業の譲受け  
該当なし
- 16. その他社会福祉法人の資金収支及び純資産増減の状況並びに資産、負債及び純資産の状態を明らかにするために必要な事項  
該当なし

社会福祉事業区分 資金収支内訳表

(自)令和7年04月01日 (至)令和8年03月31日

法人：社会福祉法人 あきる野市社会福祉協議会  
事業：社会福祉事業

事業活動による収入	勤定科目	(単位：円)							事業区分合計		
		地域福祉活動推進事業拠点	歳末たすけあい運動事業拠点	介護保険等事業拠点	介護保険等事業拠点	こすもす福祉作業所運営事業拠点	希望の家運営事業拠点	合計		内部取引消去	
	会費収入	8,393,091	0	0	0	0	0	0	8,393,091	0	8,393,091
	寄附金収入	3,721,845	0	0	0	0	0	0	3,721,845	0	3,721,845
	經常経費補助金収入	76,912,908	289,945	980,800	6,079,537	1,575,000	1,817,365	82,500	85,838,190	0	85,838,190
	受託金収入	51,738,000	0	963,100	0	0	0	0	64,037,100	0	64,037,100
	事業収入	7,674,150	0	0	148,225	0	0	100,680	7,923,055	0	7,923,055
	収入	0	0	27,202,373	0	0	0	0	27,202,373	0	27,202,373
	就労支援事業収入	0	0	0	0	0	0	82,500	82,500	0	82,500
	障害福祉サービス等事業収入	0	0	0	0	0	0	52,964,395	109,753,794	0	109,753,794
	基金受取利息配当金収入	1,576,746	0	0	0	0	0	0	1,576,746	0	1,576,746
	受取利息配当金収入	389,964	0	0	0	0	0	0	389,964	0	389,964
	その他の収入	2,609,492	0	0	66,000	0	0	225,670	2,901,162	0	2,901,162
	事業活動収入計(1)	153,016,196	289,945	41,198,604	52,765,695	41,198,604	52,765,695	66,284,245	313,554,685	0	313,554,685
	人件費支出	177,984,799	0	29,669,943	38,031,303	29,669,943	38,031,303	52,528,750	298,214,795	0	298,214,795
	事業費支出	17,937,632	289,945	2,366,283	5,537,159	2,366,283	5,537,159	7,890,327	34,021,346	0	34,021,346
	事務費支出	17,045,423	0	310,333	143,384	0	0	247,131	17,746,271	0	17,746,271
	就労支援事業支出	0	0	0	0	0	0	82,500	1,817,365	0	1,817,365
	助成金支出	3,600,533	0	0	0	0	0	0	3,600,533	0	3,600,533
	事業活動支出計(2)	216,568,387	289,945	32,346,559	45,446,711	32,346,559	45,446,711	60,748,708	355,400,310	0	355,400,310
	事業活動資金収支差額(3)=(1)-(2)	△63,552,191	0	8,852,045	7,318,984	8,852,045	7,318,984	5,535,537	△41,845,625	0	△41,845,625
	固定資産売却収入	33,000	0	0	0	0	0	500,000	533,000	0	533,000
	施設整備等収入										
	整備										
	等に										
	よる										
	収入										
	支出										
	施設整備等収入計(4)	33,000	0	0	0	0	0	500,000	533,000	0	533,000
	固定資産取得支出	442,000	0	0	0	0	0	0	442,000	0	442,000
	基金積立資産支出	2,000,000	0	0	0	0	0	0	2,000,000	0	2,000,000
	収入										
	支出										
	施設整備等支出計(5)	2,442,000	0	0	0	0	0	0	2,442,000	0	2,442,000
	施設整備等資金収支差額(6)=(4)-(5)	△2,409,000	0	0	0	0	0	500,000	△1,909,000	0	△1,909,000
	取得										
	収入										
	売却収入	50,000,000	0	0	0	0	0	0	50,000,000	0	50,000,000

社会福祉事業事業区分 資金収支内訳表

(自)令和7年04月01日 (至)令和8年03月31日

法人：社会福祉法人 あさきる野市社会福祉協議会  
事業：社会福祉事業

(単位：円)

勘定科目	地域福祉活動推進事業拠点	歳末たすけあい運動事業拠点	介護保険等事業拠点	こすもす福祉作業所運営事業拠点	希望の家運営事業拠点	合計	内部取引消去	事業区分合計
の								
他	積立資産取崩収入	38,792,720	0	0	0	38,792,720	0	38,792,720
の	事業区分間繰入金収入	5,928,000	0	0	0	5,928,000	0	5,928,000
の	拠点区分間繰入金収入	29,970,530	0	0	0	29,970,530	△29,970,530	0
活								
動	その他の活動収入計(7)	124,691,250	0	0	0	124,691,250	△29,970,530	94,720,720
に	投資有価証券取得支出	49,096,500	0	0	0	49,096,500	0	49,096,500
よ	積立資産支出	13,528,036	0	12,144	82,800	13,849,300	0	13,849,300
る	支出	0	0	13,896,000	8,833,530	29,970,530	△29,970,530	0
収								
支	その他の活動支出計(8)	62,624,536	0	13,908,144	8,916,330	92,916,330	△29,970,530	62,945,800
	その他の活動資金収支差額(9)=(7)-(8)	62,066,714	0	△13,908,144	△8,916,330	31,774,920	0	31,774,920
	当期資金収支差額合計(10)=(3)+(6)+(9)	△3,894,477	0	△5,056,099	△1,597,346	△11,979,705	0	△11,979,705
	前期末支払資金残高(11)	23,357,607	0	8,959,334	8,847,607	45,949,184	0	45,949,184
	当期末支払資金残高(10)+(11)	19,463,130	0	3,903,235	7,250,261	33,969,479	0	33,969,479

社会福祉事業事業区分 事業活動内訳表

(自) 令和7年04月01日 (至) 令和8年03月31日

法人：社会福祉法人 あきる野市社会福祉協議会  
事業：社会福祉事業

勘定科目		地域福祉活動推進事業拠点	歳末たすけあい運動事業拠点	介護保険等事業拠点	こすもす福祉作業所運営事業拠点	希望の家運営事業拠点	合計	内部取引消去	事業区分合計
サ	収益	8,393,091	0	0	0	0	8,393,091	0	8,393,091
イ	寄附金収益	3,721,845	0	0	0	0	3,721,845	0	3,721,845
ビス	経常経費補助金収益	76,912,908	289,945	980,800	6,079,537	1,575,000	85,838,190	0	85,838,190
活動	受託金収益	51,738,000	0	963,100	0	11,336,000	64,037,100	0	64,037,100
増	事業収益	7,674,150	0	0	148,225	100,680	7,923,055	0	7,923,055
減	介護保険事業収益	0	0	27,202,373	0	0	27,202,373	0	27,202,373
の	就労支援事業収益	0	0	0	1,734,865	82,500	1,817,365	0	1,817,365
部	障害福祉サービス等事業収益	0	0	12,052,331	44,737,068	52,964,395	109,753,794	0	109,753,794
	基金受取利息配当金収益	1,576,746	0	0	0	0	1,576,746	0	1,576,746
	その他の収益	2,139,460	0	0	0	0	2,139,460	0	2,139,460
	サービス活動収益計(1)	152,156,200	289,945	41,198,604	52,699,695	66,058,575	312,403,019	0	312,403,019
	人件費	144,091,657	0	29,673,675	36,830,191	49,102,541	259,698,064	0	259,698,064
	事業費	17,937,632	289,945	2,366,283	5,537,159	7,890,327	34,021,346	0	34,021,346
	事務費	17,045,423	0	310,333	143,384	247,131	17,746,271	0	17,746,271
	就労支援事業費用	0	0	0	1,734,865	82,500	1,817,365	0	1,817,365
	助成金費用	3,600,533	0	0	0	0	3,600,533	0	3,600,533
	減価償却費	795,012	0	0	561,756	159,964	1,516,732	0	1,516,732
	国庫補助金等特別積立金取崩額	△39,588	0	0	△292,250	0	△331,838	0	△331,838
	サービス活動費用計(2)	183,430,669	289,945	32,350,291	44,515,105	57,482,463	318,068,473	0	318,068,473
	サービス活動増減差額(3)=(1)-(2)	△31,274,469	0	8,848,313	8,184,590	8,576,112	△5,665,454	0	△5,665,454
サ	受取利息配当金収益	590,877	0	0	0	0	590,877	0	590,877
イ	投資有価証券売却益	50,000,000	0	0	0	0	50,000,000	0	50,000,000
ビス	その他のサービス活動外収益	470,032	0	0	66,000	225,670	761,702	0	761,702
活動	収益								
外	サービス活動外収益計(4)	51,060,909	0	0	66,000	225,670	51,352,579	0	51,352,579
増	投資有価証券売却損	49,096,500	0	0	0	0	49,096,500	0	49,096,500
減									
の									
部	サービス活動外費用計(5)	49,096,500	0	0	0	0	49,096,500	0	49,096,500
	サービス活動外増減差額(6)=(4)-(5)	1,964,409	0	0	66,000	225,670	2,256,079	0	2,256,079

社会福祉事業事業区分 事業活動内訳表

(自) 令和7年04月01日 (至) 令和8年03月31日

法人：社会福祉法人 あきる野市社会福祉協議会  
事業：社会福祉事業

勘定科目	地域福祉活動推進事業拠点	歳末たすけあい運動事業拠点	介護保険等事業拠点	こすもす福祉作業所運営事業拠点	希望の家運営事業拠点	合計	内部取引消去	事業区分合計
経常増減差額(7)=(3)+(6)	△29,310,060	0	8,848,313	8,250,590	8,801,782	△3,409,375	0	△3,409,375
特別増減差額	33,000	0	0	0	500,000	533,000	0	533,000
固定資産売却益	5,928,000	0	0	0	0	5,928,000	0	5,928,000
事業区分間繰入金収益	29,970,530	0	0	0	0	29,970,530	△29,970,530	0
拠点区分間繰入金収益	157,320	0	0	0	0	157,320	0	157,320
事業区分間固定資産移管収益	324,923	0	0	0	0	324,923	△324,923	0
拠点区分間固定資産移管収益	503,782	0	0	0	0	503,782	0	503,782
その他の特別収益	36,917,555	0	0	0	500,000	37,417,555	△30,295,453	7,122,102
特別収益計(8)	2,146,256	0	0	0	0	2,146,256	0	2,146,256
基金組入額	1	0	0	0	669,885	669,886	0	669,886
固定資産売却損・処分損	0	0	13,896,000	8,833,530	7,241,000	29,970,530	△29,970,530	0
費拠点区分間繰入金費用	0	0	12,144	82,800	229,979	324,923	△324,923	0
拠点区分間固定資産移管費用	0	0	△14,904	0	0	△14,904	0	△14,904
その他の特別損失	2,146,257	0	13,893,240	8,916,330	8,140,864	33,096,691	△30,295,453	2,801,238
特別費用計(9)	34,771,298	0	△13,893,240	△8,916,330	△7,640,864	4,320,864	0	4,320,864
特別増減差額(10)=(8)-(9)	5,461,238	0	△5,044,927	△665,740	1,160,918	911,489	0	911,489
税引前当期活動増減差額(11)=(7)+(10)	0	0	0	0	0	0	0	0
法人税、住民税及び事業税(12)	5,461,238	0	0	0	0	5,461,238	0	5,461,238
当期活動増減差額(13)=(11)-(12)	9,615,211	0	8,622,625	6,819,876	457,212	25,514,924	0	25,514,924
繰越活動増減差額(14)	15,076,449	0	3,577,698	6,154,136	1,618,130	26,426,413	0	26,426,413
当期末繰越活動増減差額(15)=(13)+(14)	0	0	0	0	0	0	0	0
増減差額の部	0	0	0	0	0	0	0	0
基金取崩額(17)	0	0	0	0	0	0	0	0
その他の積立金取崩額(18)	0	0	0	0	0	0	0	0
その他の積立金積立額(19)	0	0	0	0	0	0	0	0
次期繰越活動増減差額(20)=(15)+(16)+(17)+(18)-(19)	15,076,449	0	3,577,698	6,154,136	1,618,130	26,426,413	0	26,426,413

社会福祉事業事業区分 貸借対照表内訳表  
令和8年03月31日現在

法人：社会福祉法人 あさる野市社会福祉協議会  
事業：社会福祉事業

勘定科目	地域福祉活動推進事業拠点	歳末たすけあい運動事業拠点	介護保険等事業拠点	こすもす福祉作業所運営事業拠点	希望の家運営事業拠点	合計	内部取引消去	事業区分合計
流動資産	29,327,989	46,098	5,305,610	16,200,970	10,564,829	61,445,496	0	61,445,496
現金預金	9,860,858	46,098	△703,560	7,404,405	2,848,854	19,456,655	0	19,456,655
事業未収金	1,133,863	0	5,991,370	7,327,239	7,690,995	22,143,467	0	22,143,467
未収金	18,160,460	0	0	56,146	24,980	18,241,586	0	18,241,586
未収補助金	63,400	0	17,800	1,400,000	0	1,481,200	0	1,481,200
立替金	109,128	0	0	0	0	109,128	0	109,128
前払金	0	0	0	13,180	0	13,180	0	13,180
その他の流動資産	280	0	0	0	0	280	0	280
固定資産	497,809,113	0	1	3,108,553	7,036,350	507,954,017	0	507,954,017
基本財産	3,000,000	0	0	0	0	3,000,000	0	3,000,000
定期預金	3,000,000	0	0	0	0	3,000,000	0	3,000,000
その他の固定資産	494,809,113	0	1	3,108,553	7,036,350	504,954,017	0	504,954,017
土地	1,818,705	0	0	0	0	1,818,705	0	1,818,705
構築物	132,634	0	0	0	0	132,634	0	132,634
車輛運搬具	1,078,585	0	0	169,220	0	1,247,805	0	1,247,805
器具及び備品	953,004	0	1	111,477	0	1,064,482	0	1,064,482
権利	222,768	0	0	0	0	222,768	0	222,768
投資有価証券	310,424,820	0	0	0	0	310,424,820	0	310,424,820
退職給付引当資産	52,754,842	0	0	0	0	52,754,842	0	52,754,842
福祉事業基金積立資産	5,000,000	0	0	0	0	5,000,000	0	5,000,000
運用基金積立資産	42,687,107	0	0	0	0	42,687,107	0	42,687,107
備品購入基金積立資産	11,286,822	0	0	2,827,856	0	14,114,678	0	14,114,678
災害ボランティア活動基金積立資産	29,141,000	0	0	0	0	29,141,000	0	29,141,000
希望の家基金積立資産	0	0	0	0	7,036,350	7,036,350	0	7,036,350
未来に贈る福祉基金積立資産	39,308,826	0	0	0	0	39,308,826	0	39,308,826
資産の部合計	527,137,102	46,098	5,305,611	19,309,523	17,601,179	569,399,513	0	569,399,513
流動負債	18,457,236	46,098	1,727,913	10,233,613	8,946,699	39,411,559	0	39,411,559
事業未払金	1,733,815	14,098	53,068	604,904	387,380	2,793,265	0	2,793,265
その他の未払金	0	0	46,000	8,014,000	6,569,560	14,629,560	0	14,629,560
未払費用	3,877,627	0	1,303,307	331,805	255,036	5,767,775	0	5,767,775
預り金	1,779,837	32,000	0	0	0	1,811,837	0	1,811,837
職員預り金	2,473,580	0	0	0	0	2,473,580	0	2,473,580
賞与引当金	8,592,377	0	325,538	1,282,904	1,734,723	11,935,542	0	11,935,542
固定負債	115,361,821	0	0	0	0	115,361,821	0	115,361,821

社会福祉事業事業区分 貸借対照表内訳表

令和8年03月31日現在

法人：社会福祉法人 あさる野市社会福祉協議会  
事業：社会福祉事業

勘定科目	(単位：円)									
	地域福祉活動推進事業拠点	歳末たすけあい運動事業拠点	介護保険等事業拠点	こすもす福祉作業所運営事業拠点	希望の家運営事業拠点	合計	内部取引消去	事業区分合計		
退職給付引当金	115,361,821	0	0	0	0	115,361,821	0	115,361,821		
負債の部合計	133,819,057	46,098	1,727,913	10,233,613	8,946,699	154,773,380	0	154,773,380		
基本金	3,000,000	0	0	0	0	3,000,000	0	3,000,000		
基金	375,241,596	0	0	2,827,856	7,036,350	385,105,802	0	385,105,802		
福祉事業基金	99,354,780	0	0	0	0	99,354,780	0	99,354,780		
運用基金	89,483,608	0	0	0	0	89,483,608	0	89,483,608		
備品購入基金	11,286,822	0	0	2,827,856	0	14,114,678	0	14,114,678		
災害ボランティア活動基金	29,141,000	0	0	0	0	29,141,000	0	29,141,000		
希望の家基金	0	0	0	0	7,036,350	7,036,350	0	7,036,350		
未来に贈る福祉基金	145,975,386	0	0	0	0	145,975,386	0	145,975,386		
国庫補助金等特別積立金	0	0	0	0	0	0	0	0		
国庫補助金等特別積立金	0	0	0	93,918	0	93,918	0	93,918		
次期繰越活動増減差額	15,076,449	0	3,577,698	6,154,136	1,618,130	26,426,413	0	26,426,413		
(うち当期活動増減差額)	5,461,238	0	△5,044,927	△665,740	1,160,918	911,489	0	911,489		
純資産の部合計	393,318,045	0	3,577,698	9,075,910	8,654,480	414,626,133	0	414,626,133		
負債及び純資産の部合計	527,137,102	46,098	5,305,611	19,309,523	17,601,179	569,399,513	0	569,399,513		

# 寄附金収益明細書

別紙3(②)

(自) 令和7年04月01日 (至) 令和8年03月31日

社会福祉法人 あきる野市社会福祉協議会

(単位：円)

寄附者の属性	区分	件数	寄附金額	うち基本金組入額	寄附金額の拠点区分ごとの内訳	
					地域福祉活動推進事業 拠点	
法人の役職員		2	10,400	0	10,400	
利用者本人	経常	5	20,656	0	20,656	
取引業者		1	100,000	0	100,000	
その他		116	3,590,789	0	3,590,789	
区分小計		124	3,721,845	0	3,721,845	
合計		124	3,721,845	0	3,721,845	

- (注) 1. 寄附者の属性の内容は、法人の役職員、利用者本人、利用者の家族、取引業者、その他とする。  
 2. 「寄附金額」欄には寄附物品を含めるものとする。「区分欄」には、経常経費寄附金収益の場合は「経常」、長期運営資金借入金元金償還寄附金収益の場合は「運営」、施設整備等寄附金収益の場合は「施設」、設備資金借入金元金償還寄附金収益の場合は「償還」、固定資産受贈額の場合は「固定」と、寄附金の種類がわかるように記入すること。  
 3. 「寄附金額」の「区分小計」欄は事業活動計算書の勘定科目の金額と整合するものとする。また、「寄附金額の拠点区分ごとの内訳」の「区分小計」欄は、拠点区分事業活動計算書の勘定科目の金額と原則として一致するものとする。

補助金事業等収益明細書

(自) 令和7年04月01日 (至) 令和8年03月31日

社会福祉法人 あきる野市社会福祉協議会

(単位:円)

交付団体及び交付の目的	区分	交付金額	補助金事業に係る利用者からの収益	交付金額等合計	うち国庫補助金等特別科立金積立額	地域福祉活動推進事業拠点	歳末たすけあい運動事業拠点	交付金額等合計の拠点区分ごとの内訳				地域包括支援センター事業拠点	
								介護保険等事業拠点	こすます福祉作業所運営事業拠点	希望の家庭運営事業拠点	希望の家庭運営事業拠点		
障害者日中活動センター推進事業補助金	經常	4,600,000	0	4,600,000	0	0	0	0	4,600,000	0	0	0	0
介護サービス事業所燃料費高騰緊急対策支援金	經常	300,000	0	300,000	0	0	0	250,000	0	0	0	0	50,000
あきる野市 運営補助金		74,101,889	0	74,101,889	0	74,101,889	0	0	0	0	0	0	0
東京都共同募金会 交付金(歳末たすけあい事務費)	經常	289,945	0	289,945	0	0	0	289,945	0	0	0	0	0
東京都共同募金会 歳末たすけあい「地域福祉活動費」配分金	經常	2,811,019	0	2,811,019	0	2,811,019	0	0	0	0	0	0	0
東京都居住支援特別手当事業補助金	經常	4,003,877	0	4,003,877	0	0	0	713,000	1,301,877	1,575,000	0	0	414,000
東京都 介護支援専門員法定研修受講料補助金	經常	17,800	0	17,800	0	0	0	17,800	0	0	0	0	0
東京都 障害者施設等物産高騰緊急対策支援金	經常	177,660	0	177,660	0	0	0	0	0	177,660	0	0	0
区分小計		86,302,190	0	86,302,190	0	76,912,908	289,945	934,800	6,010,537	1,345,000	177,660	0	464,000
合計		86,302,190	0	86,302,190	0	76,912,908	289,945	980,800	6,019,537	1,575,000	177,660	0	464,000

(注) 1. 「区分」欄には、「介護事業」、老人福祉事業の補助金事業収益の場合は「老人事業」、児童福祉事業の補助金事業収益の場合は「児童事業」、障害者事業の補助金事業収益の場合は「障害者事業」、生活保護事業の補助金事業収益の場合は「生活保護事業」、医療事業の補助金事業収益の場合は「医療事業」、〇〇事業の補助金事業収益の場合は「〇〇事業」、借入金利息補助金収益の場合は「利息」、施設整備等補助金収益の場合は「施設」、設備資金借入金元金償還補助金収益の場合は「償還」と補助金の種類がわかるように記入すること。  
 なお、運用上の留意事項(課税通知)別添3「勘定科目説明」において「利用者からの収益も含む」と記載されている場合のみ、「補助金事業に係る利用者からの収益」欄を記入するものとする。  
 2. 「交付金額等合計」の「区分小計」欄は事業活動計算書の勘定科目の金額と整合するものとする。  
 また、「交付金額等合計の拠点区分ごとの内訳」の「区分小計」欄は、拠点区分事業活動計算書の勘定科目の金額と一致するものとする。

## 事業区分間及び拠点区分間繰入金明細書

(自)令和7年04月01日 (至)令和8年03月31日

法人名 社会福祉法人 あきる野市社会福祉協議会

## (1) 事業区分間繰入金明細書

繰入元	事業区分名		繰入金の財源	金額	使用目的等
	繰入先				
公益事業	社会福祉事業		介護保険収入	5,928,000	退職手当積立分、事務費

(単位:円)

(注) 繰入金の財源には、介護保険収入、運用収入、前期末支払資金残高等の別を記入すること。

## (2) 拠点区分間繰入金明細書

繰入元	拠点区分名		繰入金の財源	金額	使用目的等
	繰入先				
介護保険等事業拠点	地域福祉活動推進事業拠点		介護保険収入	13,896,000	退職手当積立分、事務費
こすもす福祉作業所運営事業拠点	地域福祉活動推進事業拠点		障害福祉サービス事業収入	8,833,530	退職手当積立分、事務費
希望の家運営事業拠点	地域福祉活動推進事業拠点		障害福祉サービス事業収入	7,241,000	退職手当積立分、事務費

(単位:円)

(注) 繰入金の財源には、介護保険収入、運用収入、前期末支払資金残高等の別を記入すること。

# 基本金明細書

別紙3(㉔)

(自) 令和7年04月01日 (至) 令和8年03月31日

社会福祉法人 あきる野市社会福祉協議会

(単位：円)

区分並びに組入れ及び 取崩しの事由	合 計	各拠点区分ごとの内訳		
		地域福祉活動推進事業 拠点		
前年度末残高	3,000,000	3,000,000		
第一号基本金	3,000,000	3,000,000		
第二号基本金	0	0		
第三号基本金	0	0		
第一号基本金				
当期組入額	0	0		
計	0	0		
当期取崩額	0	0		
計	0	0		
第二号基本金				
当期組入額	0	0		
計	0	0		
当期取崩額	0	0		
計	0	0		
第三号基本金				
当期組入額	0	0		
計	0	0		
当期取崩額	0	0		
計	0	0		
当期末残高	3,000,000	3,000,000		
第一号基本金	3,000,000	3,000,000		
第二号基本金	0	0		
第三号基本金	0	0		

- (注) 1. 「区分並びに組入れ及び取崩しの事由」の欄に該当する事項がない場合には、記載を省略する。
2. ①第一号基本金とは、本文11(1)に規定する基本金をいう。  
 ②第二号基本金とは、本文11(2)に規定する基本金をいう。  
 ③第三号基本金とは、本文11(3)に規定する基本金をいう。
3. 従前からの特例により第一号基本金・第二号基本金の内訳を示していない法人では、合計額のみを記載するものとする。

国庫補助金等特別積立金明細書

(自)令和7年04月01日 (至)令和8年03月31日

法人名 社会福祉法人 あきる野市社会福祉協議会

(単位:円)

区分並びに積立て及び取崩しの事由	補助金の種類			各拠点区分ごとの内訳		
	国庫補助金	地方公共団体補助金	その他の団体からの補助金	合計	地域福祉活動推進事業拠点	こすもす福祉作業所 運営事業拠点
前期繰越額				425,756	39,588	386,168
合計				0	0	0
当期積立額				0	0	0
サービス活動費用の控除項目として計上する取崩額				331,838	39,588	292,250
当期取崩額				331,838	39,588	292,250
当期末残高				93,918	0	93,918

- (注) 1. サービス活動費用の控除項目として計上する取崩額には、国庫補助金等特別積立金の対象となった固定資産の減価償却相当額等の取崩額を記入し、特別費用の控除項目として計上する取崩額には、国庫補助金等特別積立金の対象となった固定資産が売却または廃棄された場合の取崩額を記入する(本文9参照)
2. 国庫補助金等特別積立金取崩額が、就労支援事業の控除項目に含まれ、法人単位事業活動計算書に表示されない額がある場合には、取崩の事由に別掲して計上し、法人単位貸借対照表と一致するように作成すること。

## 地域福祉活動推進事業拠点拠点区分 資金収支計算書

(自)令和7年04月01日 (至)令和8年03月31日

法人：社会福祉法人 あきる野市社会福祉協議会  
事業：社会福祉事業

(単位：円)

勘定科目		予算(A)	決算(B)	差異(A-B)	備考
事業活動による収支	収入				
	会費収入	9,100,000	8,393,091	706,909	
	個人会費収入	6,000,000	5,312,975	687,025	
	個人会費収入(秋川)	3,870,000	3,372,025	497,975	
	個人会費収入(五日市)	2,130,000	1,940,950	189,050	
	団体会費収入	3,100,000	3,080,116	19,884	
	寄附金収入	4,733,000	3,721,845	1,011,155	
	経常経費寄附金収入	4,733,000	3,721,845	1,011,155	
	経常経費補助金収入	80,813,000	76,912,908	3,900,092	
	市区町村補助金収入	77,730,000	74,101,889	3,628,111	
	あきる野市補助金収入	77,730,000	74,101,889	3,628,111	
	共同募金配分金収入	3,083,000	2,811,019	271,981	
	歳末たすけあい配分金収入	3,083,000	2,811,019	271,981	
	受託金収入	51,919,000	51,738,000	181,000	
	市区町村受託金収入	34,083,000	33,902,000	181,000	
	あきる野市受託金収入	34,083,000	33,902,000	181,000	
	都道府県社協受託金収入	17,836,000	17,836,000	0	
	東社協受託金収入	17,836,000	17,836,000	0	
	事業収入	8,774,000	7,674,150	1,099,850	
	参加費収入	195,000	163,950	31,050	
	利用料収入	8,169,000	7,450,200	718,800	
	広告料収入	410,000	60,000	350,000	
	基金受取利息配当金収入	1,345,000	1,576,746	△231,746	
	福祉事業基金受取利息配当金収入	449,000	657,525	△208,525	
	運用基金受取利息配当金収入	173,000	174,700	△1,700	
	災害ボランティア活動基金受取利息配当金収入	4,000	24,621	△20,621	
	未来に贈る福祉基金受取利息配当金収入	719,000	719,900	△900	
	受取利息配当金収入	386,000	389,964	△3,964	
	その他の収入	2,711,000	2,609,492	101,508	
	受入研修費収入	138,000	48,000	90,000	
	雑収入	2,573,000	2,561,492	11,508	
	共済会退職金付加給付金収入	2,140,000	2,139,460	540	
雑収入	433,000	422,032	10,968		
事業活動収入計(1)	159,781,000	153,016,196	6,764,804		
支出	人件費支出	193,266,000	177,984,799	15,281,201	
	職員給料支出	67,282,000	57,259,090	10,022,910	
	職員賞与支出	25,476,000	23,891,099	1,584,901	
	非常勤職員給与支出	37,617,000	36,425,743	1,191,257	
	退職給付支出	40,934,000	40,932,180	1,820	
	共済会退職金支出	8,391,000	8,390,280	720	
	退職給付支出(法人独自)	32,543,000	32,541,900	1,100	
	法定福利費支出	21,957,000	19,476,687	2,480,313	
	事業費支出	22,830,000	17,937,632	4,892,368	
	諸謝金支出	3,357,000	2,703,550	653,450	
	旅費交通費支出	44,000	16,244	27,756	
	消耗器具備品費支出	1,894,000	1,224,073	669,927	
	印刷製本費支出	420,000	360,645	59,355	
	車輦費支出	2,197,000	1,366,855	830,145	
	修繕費支出	191,000	168,000	23,000	

## 地域福祉活動推進事業拠点拠点区分 資金収支計算書

(自)令和7年04月01日 (至)令和8年03月31日

法人：社会福祉法人 あきる野市社会福祉協議会  
事業：社会福祉事業

(単位：円)

勘定科目		予算(A)	決算(B)	差異(A-B)	備考	
支出	通信運搬費支出	1,812,000	1,212,064	599,936		
	会議費支出	41,000	11,620	29,380		
	広報費支出	3,057,000	2,388,181	668,819		
	業務委託費支出	648,000	644,500	3,500		
	手数料支出	1,223,000	1,002,385	220,615		
	保険料支出	1,261,000	912,440	348,560		
	賃借料支出	3,196,000	2,798,351	397,649		
	租税公課支出	116,000	111,550	4,450		
	給食費支出	2,873,000	2,684,778	188,222		
	扶助費支出	240,000	220,000	20,000		
	給付金支出	250,000	109,000	141,000		
	雑支出	10,000	3,396	6,604		
	事務費支出	20,215,000	17,045,423	3,169,577		
	福利厚生費支出	588,000	420,798	167,202		
	旅費交通費支出	607,000	466,410	140,590		
	研修研究費支出	565,000	248,929	316,071		
	事務消耗品費支出	548,000	213,657	334,343		
	印刷製本費支出	581,000	549,538	31,462		
	燃料費支出	29,000	27,444	1,556		
	修繕費支出	147,000	40,700	106,300		
	通信運搬費支出	1,168,000	1,121,441	46,559		
	会議費支出	12,000	2,171	9,829		
	業務委託費支出	5,964,000	5,682,589	281,411		
	手数料支出	267,000	233,023	33,977		
	保険料支出	182,000	162,850	19,150		
	賃借料支出	2,721,000	2,386,013	334,987		
	土地・建物賃借料支出	96,000	96,000	0		
	租税公課支出	2,140,000	2,138,407	1,593		
	保守料支出	1,778,000	1,541,729	236,271		
	渉外費支出	1,648,000	617,223	1,030,777		
	諸会費支出	325,000	308,160	16,840		
	雑支出	849,000	788,341	60,659		
	社会福祉協議会会員会費協力事務費支出	849,000	788,341	60,659		
	助成金支出	5,791,000	3,600,533	2,190,467		
	助成金支出	5,791,000	3,600,533	2,190,467		
	ふれあいクリスマス会助成金支出	50,000	50,000	0		
	食事サービス事業ボランティア団体助成金支出	55,000	55,000	0		
	福祉委員会助成金支出	5,120,000	3,030,513	2,089,487		
	ふれあいサロン事業助成金支出	366,000	365,100	900		
	ボランティア・市民活動団体助成金支出	200,000	99,920	100,080		
	事業活動支出計(2)	242,102,000	216,568,387	25,533,613		
	事業活動資金収支差額(3)=(1)-(2)	△82,321,000	△63,552,191	△18,768,809		
	施設整備等による収入	固定資産売却収入	33,000	33,000	0	
		車輛運搬具売却収入	33,000	33,000	0	
	施設整備等収入計(4)	33,000	33,000	0		
施設整備等による支出	固定資産取得支出	442,000	442,000	0		
	器具及び備品取得支出	442,000	442,000	0		
	基金積立資産支出	2,000,000	2,000,000	0		

## 地域福祉活動推進事業拠点拠点区分 資金収支計算書

(自)令和7年04月01日 (至)令和8年03月31日

法人：社会福祉法人 あきる野市社会福祉協議会  
事業：社会福祉事業

(単位：円)

勘定科目		予算(A)	決算(B)	差異(A-B)	備考
支出	運用基金積立資産支出	2,000,000	2,000,000	0	
	秋川農業協同組合本店 普通預金	2,000,000	2,000,000	0	
	施設整備等支出計(5)	2,442,000	2,442,000	0	
	施設整備等資金収支差額(6)=(4)-(5)	△2,409,000	△2,409,000	0	
その他の活動による収入	投資有価証券売却収入	50,000,000	50,000,000	0	
	投資有価証券売却収入	50,000,000	50,000,000	0	
	積立資産取崩収入	38,793,000	38,792,720	280	
	退職給付引当資産取崩収入	38,793,000	38,792,720	280	
	退職共済預け金取崩収入	6,251,000	6,250,820	180	
	退職給付引当資産取崩収入	32,542,000	32,541,900	100	
	事業区分間繰入金収入	5,928,000	5,928,000	0	
	公益事業区分間繰入金収入	5,928,000	5,928,000	0	
	拠点区分間繰入金収入	29,971,000	29,970,530	470	
	介護保険等事業拠点区分間繰入金収入	13,896,000	13,896,000	0	
	こすもす福祉作業所運営事業拠点区分間繰入金収入	8,834,000	8,833,530	470	
	希望の家運営事業拠点区分間繰入金収入	7,241,000	7,241,000	0	
	その他の活動収入計(7)	124,692,000	124,691,250	750	
	支出	投資有価証券取得支出	50,000,000	49,096,500	903,500
投資有価証券取得支出		50,000,000	49,096,500	903,500	
積立資産支出		14,127,000	13,528,036	598,964	
退職給付引当資産支出		14,127,000	13,528,036	598,964	
退職共済預け金支出(東社協)		1,315,000	716,036	598,964	
退職給付引当資産支出		12,812,000	12,812,000	0	
その他の活動支出計(8)	64,127,000	62,624,536	1,502,464		
その他の活動資金収支差額(9)=(7)-(8)	60,565,000	62,066,714	△1,501,714		
予備費支出(10)	300,000	-	300,000		
当期資金収支差額合計(11)=(3)+(6)+(9)-(10)	△24,465,000	△3,894,477	△20,570,523		
前期末支払資金残高(12)	26,145,000	23,357,607	2,787,393		
当期末支払資金残高(11)+(12)	1,680,000	19,463,130	△17,783,130		

## 地域福祉活動推進事業拠点拠点区分 事業活動計算書

(自)令和7年04月01日 (至)令和8年03月31日

法人：社会福祉法人 あきる野市社会福祉協議会  
事業：社会福祉事業

(単位：円)

勘定科目		当年度決算(A)	前年度決算(B)	増減(A)-(B)
サービス活動増減の部	会費収益	8,393,091	8,682,479	△289,388
	個人会費収益	5,312,975	5,591,479	△278,504
	個人会費収益(秋川)	3,372,025	3,565,579	△193,554
	個人会費収益(五日市)	1,940,950	2,025,900	△84,950
	団体会費収益	3,080,116	3,091,000	△10,884
	寄附金収益	3,721,845	37,066,151	△33,344,306
	経常経費寄附金収益	3,721,845	37,066,151	△33,344,306
	経常経費補助金収益	76,912,908	75,489,707	1,423,201
	市区町村補助金収益	74,101,889	72,406,687	1,695,202
	あきる野市補助金収益	74,101,889	72,406,687	1,695,202
	共同募金配分金収益	2,811,019	3,083,020	△272,001
	歳末たすけあい配分金収益	2,811,019	3,083,020	△272,001
	受託金収益	51,738,000	42,913,700	8,824,300
	市区町村受託金収益	33,902,000	27,240,700	6,661,300
	あきる野市受託金収益	33,902,000	27,240,700	6,661,300
	都道府県社協受託金収益	17,836,000	15,673,000	2,163,000
	東社協受託金収益	17,836,000	15,673,000	2,163,000
	事業収益	7,674,150	8,164,750	△490,600
	参加費収益	163,950	179,950	△16,000
	利用料収益	7,450,200	7,844,800	△394,600
	広告料収益	60,000	140,000	△80,000
	基金受取利息配当金収益	1,576,746	1,109,666	467,080
	福祉事業基金受取利息配当金収益	657,525	410,265	247,260
	運用基金受取利息配当金収益	174,700	173,568	1,132
	災害ボランティア活動基金受取利息配当金収益	24,621	1,494	23,127
	未来に贈る福祉基金受取利息配当金収益	719,900	524,339	195,561
	その他の収益	2,139,460	0	2,139,460
	その他の収益	2,139,460	0	2,139,460
	共済会退職金付加給付金収益	2,139,460	0	2,139,460
	サービス活動収益計(1)	152,156,200	173,426,453	△21,270,253
	費用	人件費	144,091,657	138,989,384
職員給料		57,259,090	50,470,430	6,788,660
職員賞与		17,736,509	14,420,059	3,316,450
賞与引当金繰入		1,371,612	14,767,518	△13,395,906
非常勤職員給与		35,908,572	32,881,824	3,026,748
退職給付費用		13,425,273	9,633,238	3,792,035
退職給付費用(東社協)		△5,056,200	1,242,860	△6,299,060
共済会退職金(PL)		8,390,280	158,530	8,231,750
退職給付費用(法人独自)		10,091,193	8,231,848	1,859,345
法定福利費		18,390,601	16,816,315	1,574,286
事業費		17,937,632	20,322,526	△2,384,894
諸謝金		2,703,550	3,075,950	△372,400
旅費交通費		16,244	10,416	5,828
消耗器具備品費		1,224,073	1,468,978	△244,905
印刷製本費		360,645	633,891	△273,246
車輛費		1,366,855	1,570,820	△203,965
修繕費		168,000	170,000	△2,000
通信運搬費	1,212,064	1,448,892	△236,828	
会議費	11,620	31,909	△20,289	

## 地域福祉活動推進事業拠点拠点区分 事業活動計算書

(自)令和7年04月01日 (至)令和8年03月31日

法人：社会福祉法人 あきる野市社会福祉協議会  
事業：社会福祉事業

(単位：円)

勘定科目		当年度決算(A)	前年度決算(B)	増減(A)-(B)
費用	広報費	2,388,181	5,086,767	△2,698,586
	業務委託費	644,500	210,000	434,500
	手数料	1,002,385	917,110	85,275
	保険料	912,440	926,568	△14,128
	賃借料	2,798,351	1,929,122	869,229
	租税公課	111,550	80,250	31,300
	給食費	2,684,778	2,593,894	90,884
	扶助費	220,000	70,000	150,000
	給付金	109,000	93,700	15,300
	雑費	3,396	4,259	△863
	事務費	17,045,423	9,567,564	7,477,859
	福利厚生費	420,798	463,562	△42,764
	旅費交通費	466,410	371,138	95,272
	研修研究費	248,929	194,747	54,182
	事務消耗品費	213,657	207,193	6,464
	印刷製本費	549,538	19,000	530,538
	燃料費	27,444	0	27,444
	修繕費	40,700	24,365	16,335
	通信運搬費	1,121,441	669,822	451,619
	会議費	2,171	1,740	431
	業務委託費	5,682,589	3,019,800	2,662,789
	手数料	233,023	295,353	△62,330
	保険料	162,850	143,682	19,168
	賃借料	2,386,013	794,011	1,592,002
	土地・建物賃借料	96,000	336,000	△240,000
	租税公課	2,138,407	366,581	1,771,826
	保守料	1,541,729	1,348,237	193,492
	渉外費	617,223	144,148	473,075
	諸会費	308,160	329,660	△21,500
	雑費	788,341	838,525	△50,184
	社会福祉協議会会員会費協力事務費	788,341	838,525	△50,184
助成金費用	3,600,533	4,089,294	△488,761	
助成金費用	3,600,533	4,089,294	△488,761	
ふれあいクリスマス会助成金費用	50,000	50,000	0	
食事サービス事業ボランティア団体助成金費用	55,000	55,000	0	
福祉委員会助成金費用	3,030,513	3,602,994	△572,481	
ふれあいサロン事業助成金費用	365,100	241,300	123,800	
ボランティア・市民活動団体助成金費用	99,920	140,000	△40,080	
減価償却費	795,012	760,994	34,018	
国庫補助金等特別積立金取崩額	△39,588	△95,000	55,412	
サービス活動費用計(2)	183,430,669	173,634,762	9,795,907	
サービス活動増減差額(3)=(1)-(2)	△31,274,469	△208,309	△31,066,160	
サービス活動外増減の部 収益	受取利息配当金収益	590,877	550,862	40,015
	投資有価証券売却益	50,000,000	135,000,000	△85,000,000
	投資有価証券売却益	50,000,000	135,000,000	△85,000,000
	その他のサービス活動外収益	470,032	576,218	△106,186
	受入研修費収益	48,000	24,000	24,000
	雑収益	422,032	552,218	△130,186
サービス活動外収益計(4)	51,060,909	136,127,080	△85,066,171	

## 地域福祉活動推進事業拠点拠点区分 事業活動計算書

(自)令和7年04月01日 (至)令和8年03月31日

法人：社会福祉法人 あきる野市社会福祉協議会  
事業：社会福祉事業

(単位：円)

勘定科目		当年度決算(A)	前年度決算(B)	増減(A)-(B)	
費用	投資有価証券売却損	49,096,500	134,817,000	△85,720,500	
	投資有価証券売却損	49,096,500	134,817,000	△85,720,500	
	サービス活動外費用計(5)	49,096,500	134,817,000	△85,720,500	
	サービス活動外増減差額(6)=(4)-(5)	1,964,409	1,310,080	654,329	
経常増減差額(7)=(3)+(6)		△29,310,060	1,101,771	△30,411,831	
特別増減の部	固定資産受贈額	0	1,785,225	△1,785,225	
	車輛受贈額	0	1,785,225	△1,785,225	
	固定資産売却益	33,000	0	33,000	
	車輛運搬具売却益	33,000	0	33,000	
	事業区分間繰入金収益	5,928,000	10,222,138	△4,294,138	
	公益事業区分間繰入金収益	5,928,000	10,222,138	△4,294,138	
	拠点区分間繰入金収益	29,970,530	12,025,000	17,945,530	
	介護保険等事業拠点区分間繰入金収益	13,896,000	7,175,000	6,721,000	
	こすもす福祉作業所運営事業拠点区分間繰入金収益	8,833,530	4,441,000	4,392,530	
	希望の家運営事業拠点区分間繰入金収益	7,241,000	409,000	6,832,000	
	事業区分間固定資産移管収益	157,320	298,080	△140,760	
	拠点区分間固定資産移管収益	324,923	326,140	△1,217	
	その他の特別収益	503,782	446,018	57,764	
	その他の特別収益	503,782	446,018	57,764	
	特別収益計(8)	36,917,555	25,102,601	11,814,954	
	費用	基金組入額	2,146,256	35,555,660	△33,409,404
		福祉事業基金組入額	73,533	4,842	68,691
運用基金組入額		2,031,043	35,509,138	△33,478,095	
未来に贈る福祉基金組入額		41,680	41,680	0	
固定資産売却損・処分損		1	2	△1	
車輛運搬具売却損・処分損		1	1	0	
器具及び備品売却損・処分損		0	1	△1	
事業区分間繰入金費用		0	1,146,764	△1,146,764	
公益事業区分間繰入金費用		0	1,146,764	△1,146,764	
特別費用計(9)		2,146,257	36,702,426	△34,556,169	
特別増減差額(10)=(8)-(9)		34,771,298	△11,599,825	46,371,123	
税引前当期活動増減差額(11)=(7)+(10)		5,461,238	△10,498,054	15,959,292	
法人税、住民税及び事業税(12)		0	0	0	
当期活動増減差額(13)=(11)-(12)		5,461,238	△10,498,054	15,959,292	
繰越活動増減差額の部	前期繰越活動増減差額(14)	9,615,211	13,063,315	△3,448,104	
	当期末繰越活動増減差額(15)=(13)+(14)	15,076,449	2,565,261	12,511,188	
	基本金取崩額(16)	0	0	0	
	基金取崩額(17)	0	7,049,950	△7,049,950	
	福祉事業基金取崩額	0	31,150	△31,150	
	運用基金取崩額	0	5,940,000	△5,940,000	
	備品購入基金取崩額	0	442,000	△442,000	
	災害ボランティア活動基金取崩額	0	220,000	△220,000	
	未来に贈る福祉基金取崩額	0	416,800	△416,800	
	その他の積立金取崩額(18)	0	0	0	
その他の積立金積立額(19)	0	0	0		
次期繰越活動増減差額(20)=(15)+(16)+(17)+(18)-(19)		15,076,449	9,615,211	5,461,238	

地域福祉活動推進事業拠点拠点区分 貸借対照表

令和8年03月31日現在

法人：社会福祉法人 あきる野市社会福祉協議会  
事業：社会福祉事業

(単位：円)

資 産 の 部				負 債 の 部			
	当年度末	前年度末	増減		当年度末	前年度末	増減
流動資産	29,327,989	28,550,577	777,412	流動負債	18,457,236	20,690,268	△2,233,032
現金預金	9,860,858	7,231,757	2,629,101	事業未払金	1,733,815	1,683,432	50,383
事業未収金	1,133,863	1,232,358	△98,495	その他の未払金	0	842,987	△842,987
未収金	18,160,460	14,636,347	3,524,113	未払費用	3,877,627	848,159	3,029,468
未収補助金	63,400	0	63,400	預り金	1,779,837	624,772	1,155,065
立替金	109,128	5,450,115	△5,340,987	職員預り金	2,473,580	1,193,620	1,279,960
仮払金	0	0	0	仮受金	0	0	0
その他の流動資産	280	0	280	賞与引当金	8,592,377	15,497,298	△6,904,921
固定資産	497,809,113	521,108,783	△23,299,670	固定負債	115,361,821	142,658,790	△27,296,969
基本財産	3,000,000	3,000,000	0	退職給付引当金	115,361,821	142,658,790	△27,296,969
定期預金	3,000,000	3,000,000	0	負債の部合計	133,819,057	163,349,058	△29,530,001
その他の固定資産	494,809,113	518,108,783	△23,299,670	純資産の部			
土地	1,818,705	1,818,705	0	基本金	3,000,000	3,000,000	0
構築物	132,634	146,342	△13,708	基金	375,241,596	373,655,503	1,586,093
車輛運搬具	1,078,585	1,629,066	△550,481	福祉事業基金	99,354,780	99,968,172	△613,392
器具及び備品	953,004	738,169	214,835	運用基金	89,483,608	87,325,803	2,157,805
権利	222,768	222,768	0	備品購入基金	11,286,822	11,286,822	0
投資有価証券	310,424,820	310,574,132	△149,312	災害ボランティア活動基金	29,141,000	29,141,000	0
退職給付引当資産	52,754,842	77,555,846	△24,801,004	未来に贈る福祉基金	145,975,386	145,933,706	41,680
福祉事業基金積立資産	5,000,000	5,000,000	0	国庫補助金等特別積立金	0	39,588	△39,588
運用基金積立資産	42,687,107	40,687,107	2,000,000	次期繰越活動増減差額	15,076,449	9,615,211	5,461,238
備品購入基金積立資産	11,286,822	11,286,822	0	(うち当期活動増減差額)	5,461,238	△10,498,054	15,959,292
災害ボランティア活動基金積立資産	29,141,000	29,141,000	0	純資産の部合計	393,318,045	386,310,302	7,007,743
未来に贈る福祉基金積立資産	39,308,826	39,308,826	0	負債及び純資産の部合計	527,137,102	549,659,360	△22,522,258
資産の部合計	527,137,102	549,659,360	△22,522,258				

1. 重要な会計方針

- (1) 有価証券の評価基準及び評価方法
  - ・満期保有目的の債券等一償却原価法(定額法)
  - ・上記以外の有価証券で時価のあるもの一決算日の市場価格に基づく時価法
- (2) 固定資産の減価償却の方法
  - ・有形固定資産—平成19年3月31日以前に取得したものについては旧定額法、平成19年4月1日以降に取得したものについては定額法によっている。
  - ・リース資産  
 所有権移転ファイナンス・リース取引に係るリース資産  
 自己所有の固定資産に適用する減価償却方法と同一の方法によっている。  
 所有権移転外ファイナンス・リース取引に係るリース資産  
 リース期間を耐用年数とし、残存価額を零とする定額法によっている。  
 ただし、リース契約1件当たりのリース料総額が300万円以下又はリース期間が1年以内のファイナンス・リース取引については、賃貸借取引に係る方法に準じた処理を行っている。
- (3) 引当金の計上基準
  - ・退職給付引当金
    - ① 東京都社会福祉協議会の退職共済制度加入者に対する退職給付引当金  
 期末在籍者に係る掛金累計額のうち法人の負担額に相当する額を退職給付引当資産に計上すると共に、同額を退職給付引当金に計上している。
    - ② 法人独自の退職給付制度に係る退職給付引当金  
 退職手当の支払に備えるために、期末在籍者に係る自己都合退職による要支給額から東京都社会福祉協議会より給付される退職共済金のうち事業主に給付されるとされた額を差し引いた額を退職給付引当金として負債に計上しつつ、前期末残高からの増加額を退職給付費用として計上している。
- (4) 消費税の取扱い  
 消費税等の会計処理として、税込方式によっている。

2. 重要な会計方針の変更

該当なし

3. 採用する退職給付制度

- (1) 東京都社会福祉協議会 従事者共済会 退職共済金給付制度  
 正規職員(あきる野市派遣職員を除く)について、東京都社会福祉協議会の実施する退職共済金給付制度に加入している。
- (2) あきる野市社会福祉協議会 退職手当制度  
 正規職員(あきる野市派遣職員を除く)について、あきる野市社会福祉協議会職員の退職手当に関する規程に基づき、退職手当を支払うこととしている。

4. 拠点が作成する計算書類とサービス区分

当拠点区分の作成する計算書類は以下のとおりになっている。

- (1) 地域福祉活動推進事業拠点区分計算書類(第1号の4様式、第2号の4様式、第3号の4様式)
- (2) 拠点区分におけるサービス区分別資金収支明細書(会計基準別紙3)
  - 1 法人運営事業
  - 2 地域福祉事業
  - 3 在宅福祉事業
  - 4 ボランティア活動推進事業
  - 5 生活福祉資金貸付事務受託事業
  - 6 受験生チャレンジ支援貸付事務受託事業
  - 7 地域福祉権利擁護事業
  - 8 成年後見制度推進事業
  - 9 法人後見受任事業
  - 10 介護支援ポイント制度事務受託事業
  - 11 生活支援コーディネーター受託事業
- (3) 拠点区分におけるサービス区分別事業活動明細書(会計基準別紙4)は省略している。

5. 基本財産の増減の内容及び金額

基本財産の増減の内容及び金額は以下のとおりである。

(単位:円)

基本財産の種類	前期末残高	当期増加額	当期減少額	当期末残高
基本財産特定預金	3,000,000	0	0	3,000,000
合計	3,000,000	0	0	3,000,000

6. 基本金又は固定資産の売却若しくは処分に係る国庫補助金等特別積立金の取崩し

該当なし

7. 担保に供している資産  
該当なし

8. 有形固定資産の取得価額、減価償却累計額及び当期末残高  
固定資産の取得価額、減価償却累計額及び当期末残高は、以下のとおりである。(単位:円)

	取得価額	減価償却累計額	当期末残高
土地	1,818,705	0	1,818,705
構築物	204,600	71,966	132,634
車輛運搬具	17,584,283	16,505,698	1,078,585
器具及び備品	10,663,033	9,710,029	953,004
合 計	30,270,621	26,287,693	3,982,928

9. 債権額、徴収不能引当金の当期末残高、債権の当期末残高  
債権額、徴収不能引当金の当期末残高、債権の当期末残高は以下のとおりである。(単位:円)

	債権額	徴収不能引当金の当期末残高	債権の当期末残高
事業未収金	1,133,863	0	1,133,863
未収金	18,160,460	0	18,160,460
未収補助金	63,400	0	63,400
合 計	19,357,723	0	19,357,723

10. 満期保有目的の債券の内訳並びに帳簿価額、時価及び評価損益  
満期保有目的の債券の内訳並びに帳簿価額、時価及び評価損益は以下のとおりである。(単位:円)

種類及び銘柄	帳簿価額	時価	評価損益
利付国債(10年)第380回	49,381,767	50,000,000	618,233
利付国債(10年)第370回	69,492,360	70,000,000	507,640
利付国債(10年)第374回	34,975,773	35,000,000	24,227
大阪府公募公債第430回(10年)	29,991,720	30,000,000	8,280
第253回共同発行市場公募地方債	99,583,200	100,000,000	416,800
第57回国際協力機構債券	27,000,000	27,000,000	0
合 計	310,424,820	312,000,000	1,575,180

11. 重要な後発事象  
該当なし

12. その他社会福祉法人の資金収支及び純資産増減の状況並びに資産、負債及び純資産の状態を明らかにするために必要な事項  
該当なし

基本財産及びその他の固定資産(有形・無形)固定資産の明細書

(自)令和7年04月01日 (至)令和8年03月31日

法人名	あきる野市社会福祉協議会
事業区分	社会福祉事業
拠点区分	地域福祉活動推進事業拠点

資産の種類及び名称	期首帳簿価額(A)	当期増加額(B)	当期減価償却額(C)	当期減少額(D)	期末帳簿価額(E=A+B-C-D)	減価償却累計額(F)	期末取得原価(G=E+F)	摘要
	うち国庫補助金等の額	うち国庫補助金等の額	うち国庫補助金等の額	うち国庫補助金等の額	うち国庫補助金等の額	うち国庫補助金等の額	うち国庫補助金等の額	
その他の固定資産(有形固定資産)								
土地	1,818,705	0	0	0	1,818,705	0	1,818,705	0
構築物	146,342	0	13,708	0	132,634	71,966	204,600	0
車輦運搬具	1,629,066	39,588	550,481	39,588	1,078,585	16,505,698	17,584,283	380,000
器具及び備品	738,169	445,659	230,823	0	953,004	9,710,029	10,663,033	530,000
その他の固定資産(有形固定資産)計	4,332,282	39,588	795,012	39,588	3,982,928	26,287,693	30,270,621	910,000
その他の固定資産 計	4,332,282	39,588	795,012	39,588	3,982,928	26,287,693	30,270,621	910,000
基本財産及びその他の固定資産 計	4,332,282	39,588	795,012	39,588	3,982,928	26,287,693	30,270,621	910,000
将来入金予定の償還補助金の額	0	0	0	0	0	0	0	0
差 引	39,588	0	39,588	0	0	0	0	0

(注) 1. 「うち国庫補助金等の額」については、設備資金元金償還補助金がある場合には、償還補助総額を記載した上で、国庫補助金取崩計算を行うものとする。  
 ただし、「将来入金予定の償還補助金の額」欄では、「期首帳簿価額」の「うち国庫補助金等の額」はマイナス表示し、実際に補助金を受けた場合に「当期増加額」の「うち国庫補助金等の額」をプラス表示することにより、「差引」欄の「期末帳簿価額」の「うち国庫補助金等の額」が貸借対照表上の国庫補助金等特別預立金残高と一致することが確認できる。

2. 「当期増加額」には減価償却控除前の増加額、「当期減少額」には当期減価償却額を控除した減少額を記載する。

## 引当金明細書

別紙3(㊟)

(自) 令和7年04月01日 (至) 令和8年03月31日

社会福祉法人 あきる野市社会福祉協議会  
 拠点区分 地域福祉活動推進事業拠点

(単位：円)

科 目	期首残高	当期増加額	当期減少額		期末残高	摘要
			目的使用	その他		
賞与引当金	15,497,298	9,857,806 (0)	16,762,727	0 (0)	8,592,377	
退職給付引当金(退職共)	22,821,436	1,194,620 (0)	6,250,820	0 (0)	17,765,236	
退職給付引当金(法人独)	119,837,354	10,904,090 (0)	33,144,859	0 (0)	97,596,585	
計	158,156,088	21,956,516 (0)	56,158,406	0 (0)	123,954,198	

- (注) 1. 引当金明細書には、引当金の種類ごとに、期首残高、当期増加額、当期減少額及び期末残高の明細を記載する。  
 2. 目的使用以外の要因による減少額については、その内容及び金額を注記する。  
 3. 都道府県共済会または法人独自の退職給付制度において、職員の転職または拠点間の異動により、退職給付の支払を伴わない退職給付引当金の増加または減少が発生した場合は、当期増加額又は当期減少額(その他)の欄に括弧書きでその金額を内数として記載するものとする。

## 地域福祉活動推進事業拠点区分 資金収支明細書

(自) 令和7年04月01日 (至) 令和8年03月31日

法人：社会福祉法人 あきる野市社会福祉協議会  
事業：社会福祉事業

事業活動による収入	勘定科目		(単位：円)						
	法人運営事業	地域福祉事業	在宅福祉事業	ボランティア活動推進事業	生活福祉資金貸付事業	受贈生・ボランティア支援貸付事業	地域福祉権利擁護事業	成年後見制度推進事業	
会費収入	8,393,091	0	0	0	0	0	0	0	
個人会費収入	5,312,975	0	0	0	0	0	0	0	
個人会費収入(秋川)	3,372,025	0	0	0	0	0	0	0	
個人会費収入(五日市)	1,940,950	0	0	0	0	0	0	0	
団体会費収入	3,080,116	0	0	0	0	0	0	0	
寄附金収入	3,721,845	0	0	0	0	0	0	0	
寄附金収入	3,721,845	0	0	0	0	0	0	0	
経常経費寄附金収入	38,404,708	13,822,338	15,483,214	9,202,648	0	0	0	0	
経常経費補助金収入	38,404,708	11,376,752	15,483,214	8,837,215	0	0	0	0	
市区町村補助金収入	38,404,708	11,376,752	15,483,214	8,837,215	0	0	0	0	
あきる野市補助金収入	0	2,445,586	0	365,433	0	0	0	0	
共同募金配分金収入	0	2,445,586	0	365,433	0	0	0	0	
歳末たすけあい配分金収入	0	0	0	0	8,716,000	4,903,000	9,120,000	15,809,000	
受託金収入	0	0	0	0	0	4,903,000	0	15,809,000	
市区町村受託金収入	0	0	0	0	0	0	0	0	
あきる野市受託金収入	0	0	0	0	0	4,903,000	0	15,809,000	
都道府県社協受託金収入	0	0	0	0	0	0	0	0	
東社協受託金収入	0	0	0	0	0	0	0	0	
事業収入	60,000	187,500	6,813,500	163,950	8,716,000	0	9,120,000	0	
参加費収入	0	0	0	0	0	0	0	0	
利用料収入	0	187,500	6,813,500	163,950	0	0	430,500	18,700	
広告料収入	60,000	0	0	0	0	0	0	0	
基金受取利息配当金収入	1,576,746	0	0	0	0	0	0	0	
福祉事業基金受取利息配当金収入	657,525	0	0	0	0	0	0	0	
運用基金受取利息配当金収入	174,700	0	0	0	0	0	0	0	
災害ボランティア活動基金受取利息配当金収入	24,621	0	0	0	0	0	0	0	
未来に贈る福祉基金受取利息配当金収入	719,900	0	0	0	0	0	0	0	
受取利息配当金収入	389,964	0	0	0	0	0	0	0	
その他の収入	2,556,670	9,800	0	43,022	0	0	0	0	
受入研修費収入	48,000	0	0	0	0	0	0	0	
雑収入	2,508,670	9,800	0	43,022	0	0	0	0	
共済会退職金付加給付金収入	2,139,460	0	0	0	0	0	0	0	
雑収入	369,210	9,800	0	43,022	0	0	0	0	
事業活動収入計(1)	55,103,024	14,019,638	22,296,714	9,409,620	8,716,000	4,903,000	9,550,500	15,827,700	

## 地域福祉活動推進事業拠点区分 資金収支明細書

(自) 令和7年04月01日 (至) 令和8年03月31日

法人：社会福祉法人 あきる野市社会福祉協議会  
事業：社会福祉事業

勘定科目	法人運営事業	地域福祉事業	在宅福祉事業	ボランティア活動推進事業	生活福祉資金貸付事業	受贈生チャリティ支援貸付事業	地域福祉権利擁護事業	成年後見制度推進事業
人件費支出	99,645,430	11,106,824	13,518,450	9,016,928	7,082,000	3,650,976	8,742,000	9,460,235
職員給料支出	22,315,035	4,004,877	2,686,100	3,901,933	3,199,000	0	5,337,000	6,022,303
職員給与支出	11,913,103	863,554	629,410	1,436,594	1,337,000	0	1,699,000	2,178,899
非常勤職員給与支出	14,868,461	4,723,142	8,584,052	2,502,633	1,778,000	3,171,336	745,000	20,319
退職給付支出	40,932,180	0	0	0	0	0	0	0
共済会退職金支出	8,390,280	0	0	0	0	0	0	0
退職給付支出(法人独自)	32,541,900	0	0	0	0	0	0	0
法定福利費支出	9,616,651	1,515,251	1,618,888	1,175,768	768,000	479,640	961,000	1,238,714
事業費支出	2,669,697	1,042,053	7,842,903	1,794,549	990,000	558,392	292,000	1,513,999
諸謝金支出	55,000	70,000	2,251,550	10,000	0	0	10,000	238,000
旅費交通費支出	0	0	1,472	4,108	5,000	0	5,000	664
消耗器具備品費支出	23,896	64,690	675,628	124,370	127,000	69,278	48,000	41,316
印刷製本費支出	0	27,505	0	68,504	0	30,000	0	0
車輛費支出	340,221	0	748,838	59,648	120,000	0	0	38,507
修繕費支出	0	159,600	8,400	0	0	0	0	0
通信運搬費支出	0	64,424	133,142	299,286	210,000	116,714	81,000	169,005
会議費支出	0	570	0	0	0	0	6,000	5,050
広報費支出	2,030,580	0	0	332,112	0	0	0	25,489
業務委託費支出	0	0	38,500	0	0	0	0	210,000
手数料支出	0	368,360	355,696	5,060	224,000	0	22,000	15,169
保険料支出	0	161,055	368,407	259,688	58,000	0	0	45,684
賃借料支出	0	125,849	484,996	629,773	241,000	342,400	118,000	714,315
租税公課支出	0	0	89,100	2,000	5,000	0	1,000	10,800
給食費支出	0	0	2,684,778	0	0	0	0	0
扶助費支出	220,000	0	0	0	0	0	0	0
給付金支出	0	0	0	0	0	0	0	0
雑支出	0	0	2,396	0	0	0	1,000	0
事務費支出	15,836,590	173,528	147,999	84,163	199,000	202,000	57,000	141,840
福利厚生費支出	129,127	38,962	61,227	33,473	46,000	17,000	0	48,984
旅費交通費支出	350,410	116,000	0	0	0	0	0	0
研修研究費支出	158,115	0	22,304	2,232	31,000	0	5,000	28,000
事務消耗品費支出	213,657	0	0	0	0	0	0	0
印刷製本費支出	549,538	0	0	0	0	0	0	0

## 地域福祉活動推進事業拠点区分 資金収支明細書

(自) 令和7年04月01日 (至) 令和8年03月31日

法人：社会福祉法人 あきる野市社会福祉協議会  
事業：社会福祉事業

勘定科目	法人運営事業	地域福祉事業	在宅福祉事業	ボランティア活動推進事業	生活福祉資金貸付事業	受贈生計画支援貸付事業	地域福祉権利擁護事業	成年後見制度推進事業
燃料費支出	27,444	0	0	0	0	0	0	0
修繕費支出	40,700	0	0	0	0	0	0	0
通信運搬費支出	1,108,485	12,956	0	0	0	0	0	0
会議費支出	2,171	0	0	0	0	0	0	0
業務委託費支出	5,682,589	0	0	0	0	0	0	0
手数料支出	227,413	5,610	0	0	0	0	0	0
保険料支出	162,850	0	0	0	0	0	0	0
賃借料支出	2,386,013	0	0	0	0	0	0	0
土地・建物賃借料支出	96,000	0	0	0	0	0	0	0
租税公課支出	2,096,407	0	0	0	0	0	0	0
保守料支出	906,947	0	49,468	48,458	122,000	185,000	52,000	64,856
渉外費支出	617,223	0	0	0	0	0	0	0
諸会費支出	293,160	0	15,000	0	0	0	0	0
雑支出	788,341	0	0	0	0	0	0	0
社会福祉協議会会費協力事務費支出	788,341	0	0	0	0	0	0	0
助成金支出	0	3,445,613	55,000	99,920	0	0	0	0
助成金支出	0	3,445,613	55,000	99,920	0	0	0	0
ふれあいプロジェクト会助成金支出	0	50,000	0	0	0	0	0	0
食事サービス事業ボランティア団体助成金支出	0	0	55,000	0	0	0	0	0
福祉委員会助成金支出	0	3,030,513	0	0	0	0	0	0
ふれあいプロジェクト事業助成金支出	0	365,100	0	0	0	0	0	0
ボランティア・市民活動団体助成金支出	0	0	0	99,920	0	0	0	0
事業活動支出計(2)	118,151,717	15,768,018	21,564,352	10,995,560	8,271,000	4,411,368	9,091,000	11,116,074
事業活動資金収支差額(3)=(1)-(2)	△63,048,693	△1,748,380	732,362	△1,585,940	445,000	491,632	459,500	4,711,626
固定資産売却収入	33,000	0	0	0	0	0	0	0
車輛運搬具売却収入	33,000	0	0	0	0	0	0	0
施設整備等収入計(4)	33,000	0	0	0	0	0	0	0
固定資産取得支出	442,000	0	0	0	0	0	0	0
器具及び備品取得支出	442,000	0	0	0	0	0	0	0
基金積立資産支出	2,000,000	0	0	0	0	0	0	0

## 地域福祉活動推進事業拠点区分 資金収支明細書

(自) 令和7年04月01日 (至) 令和8年03月31日

法人：社会福祉法人 あきる野市社会福祉協議会  
事業：社会福祉事業

勘定科目		法人運営事業	地域福祉事業	在宅福祉事業	ボランティア活動推進事業	生活福祉資金貸付事業	受給者生活支援貸付事業	地域福祉推進事業	成年後見制度推進事業
支出	運用基金積立資産支出	2,000,000	0	0	0	0	0	0	0
	秋川農業協同組合本店 普通預金	2,000,000	0	0	0	0	0	0	0
	施設整備等支出計(5)	2,442,000	0	0	0	0	0	0	0
	施設整備等資金収支差額(6)=(4)-(5)	△2,409,000	0	0	0	0	0	0	0
その他	投資有価証券売却収入	50,000,000	0	0	0	0	0	0	0
	投資有価証券売却収入	50,000,000	0	0	0	0	0	0	0
	積立資産取崩収入	38,792,720	0	0	0	0	0	0	0
	退職給付引当資産取崩収入	38,792,720	0	0	0	0	0	0	0
	退職共済預け金取崩収入	6,250,820	0	0	0	0	0	0	0
	退職給付引当資産取崩収入	32,541,900	0	0	0	0	0	0	0
	事業区分間繰入金収入	5,928,000	0	0	0	0	0	0	0
	公益事業区分間繰入金収入	5,928,000	0	0	0	0	0	0	0
	事業区分間繰入金収入	29,970,530	0	0	0	0	0	0	0
	拠点区分間繰入金収入	13,896,000	0	0	0	0	0	0	0
	介護保険等事業拠点区分間繰入金収入	8,833,530	0	0	0	0	0	0	0
	こすもす福祉作業所運営事業拠点区分間繰入金収入	7,241,000	0	0	0	0	0	0	0
	希望の家運営事業拠点区分間繰入金収入	5,313,040	1,748,380	577,969	1,855,100	0	0	0	0
	サービスクラス区分間繰入金収入	0	1,748,380	577,969	1,855,100	0	0	0	0
	法人運営事業サービスクラス区分間繰入金収入	802,189	0	0	0	0	0	0	0
	在宅福祉事業サービスクラス区分間繰入金収入	208,440	0	0	0	0	0	0	0
	ボランティア活動推進事業サービスクラス区分間繰入金収入	361,000	0	0	0	0	0	0	0
	生活福祉資金貸付事業委託事業サービスクラス区分間繰入金収入	26,496	0	0	0	0	0	0	0
	受給者生活支援貸付事業委託事業サービスクラス区分間繰入金収入	382,000	0	0	0	0	0	0	0
	地域福祉権利擁護事業サービスクラス区分間繰入金収入	1,168,160	0	0	0	0	0	0	0
	成年後見制度推進事業サービスクラス区分間繰入金収入	189,999	0	0	0	0	0	0	0
	法人後見受任事業サービスクラス区分間繰入金収入	317,856	0	0	0	0	0	0	0
	介護支援ボランティア制度事務委託事業サービスクラス区分間繰入金収入	1,856,900	0	0	0	0	0	0	0
	生活支援コーディネーター受託事業サービスクラス区分間繰入金収入	130,004,290	1,748,380	577,969	1,855,100	0	0	0	0
	その他の活動収入計(7)	49,096,500	0	0	0	0	0	0	0
	投資有価証券取得支出	49,096,500	0	0	0	0	0	0	0
	積立資産支出	13,032,996	0	48,576	60,720	84,000	0	55,000	99,360
	退職給付引当資産支出	13,032,996	0	48,576	60,720	84,000	0	55,000	99,360
	退職共済預け金支出(東社協)	220,996	0	48,576	60,720	84,000	0	55,000	99,360

## 地域福祉活動推進事業拠点区分 資金収支明細書

(自) 令和7年04月01日 (至) 令和8年03月31日

法人：社会福祉法人 あきる野市社会福祉協議会  
事業：社会福祉事業

勘定科目	(単位：円)								
	法人運営事業	地域福祉事業	在宅福祉事業	ボランティア活動推進事業	生活福祉資金貸付事業	受贈生チャレンジ支援貸付事務受託	地域福祉権利擁護事業	成年後見制度推進事業	
退職給付引当資産支出	12,812,000	0	0	0	0	0	0	0	
サービス区分間繰入金支出	10,657,416	0	0	802,189	361,000	26,496	382,000	1,168,160	
法人運営事業サービス区分間繰入金支出	0	0	0	802,189	361,000	26,496	382,000	1,168,160	
地域福祉事業サービス区分間繰入金支出	1,748,380	0	0	0	0	0	0	0	
在宅福祉事業サービス区分間繰入金支出	577,969	0	0	0	0	0	0	0	
ボランティア活動推進事業サービス区分間繰入金支出	1,855,100	0	0	0	0	0	0	0	
法人後見受任事業サービス区分間繰入金支出	937,506	0	0	0	0	0	0	0	
生活支援コーディネーター受託事業サービス区分間繰入金支出	5,538,461	0	0	0	0	0	0	0	
その他の活動支出計(8)	72,786,912	0	850,765	269,160	445,000	26,496	437,000	1,267,520	
その他の活動資金収支差額(9)=(7)-(8)	57,217,378	1,748,380	△272,796	1,585,940	△445,000	△26,496	△437,000	△1,267,520	
当期資金収支差額合計(10)=(3)+(6)+(9)	△8,240,315	0	459,566	0	0	465,136	22,500	3,444,106	
前期末支払資金残高(11)	23,213,834	0	41,325	0	0	26,496	0	0	
当期末支払資金残高(10)+(11)	14,973,519	0	500,891	0	0	491,632	22,500	3,444,106	

## 地域福祉活動推進事業拠点区分 資金収支明細書

(自) 令和7年04月01日 (至) 令和8年03月31日

法人：社会福祉法人 あきる野市社会福祉協議会  
事業：社会福祉事業

事業活動による収入	勘定科目	法人後見受任事業	介護支援ボランテ ア事業受託事業	生活支援コーポ レート受託	合計	内部取引消去	拠点区分合計	(単位：円)
会費収入		0	0	0	8,393,091	0	8,393,091	
個人会費収入		0	0	0	5,312,975	0	5,312,975	
個人会費収入(秋川)		0	0	0	3,372,025	0	3,372,025	
個人会費収入(五日市)		0	0	0	1,940,950	0	1,940,950	
団体会費収入		0	0	0	3,080,116	0	3,080,116	
寄附金収入		0	0	0	3,721,845	0	3,721,845	
経常経費寄附金収入		0	0	0	3,721,845	0	3,721,845	
経常経費補助金収入		0	0	0	76,912,908	0	76,912,908	
市区町村補助金収入		0	0	0	74,101,889	0	74,101,889	
あきる野市補助金収入		0	0	0	74,101,889	0	74,101,889	
共同募金配分金収入		0	0	0	2,811,019	0	2,811,019	
歳末たすけあい配分金収入		0	0	0	2,811,019	0	2,811,019	
受託金収入		5,800,000	652,000	6,738,000	51,738,000	0	51,738,000	
市区町村受託金収入		5,800,000	652,000	6,738,000	33,902,000	0	33,902,000	
あきる野市受託金収入		5,800,000	652,000	6,738,000	33,902,000	0	33,902,000	
都道府県社協受託金収入		0	0	0	17,836,000	0	17,836,000	
東社協受託金収入		0	0	0	17,836,000	0	17,836,000	
事業収入		0	0	0	7,674,150	0	7,674,150	
参加費収入		0	0	0	163,950	0	163,950	
利用料収入		0	0	0	7,450,200	0	7,450,200	
広告料収入		0	0	0	60,000	0	60,000	
基金受取利息配当金収入		0	0	0	1,576,746	0	1,576,746	
福祉事業基金受取利息配当金収入		0	0	0	657,525	0	657,525	
運用基金受取利息配当金収入		0	0	0	174,700	0	174,700	
災害ボランティア活動基金受取利息配当金収入		0	0	0	24,621	0	24,621	
未来に贈る福祉基金受取利息配当金収入		0	0	0	719,900	0	719,900	
受取利息配当金収入		0	0	0	389,964	0	389,964	
その他の収入		0	0	0	2,609,492	0	2,609,492	
受入研修費収入		0	0	0	48,000	0	48,000	
雑収入		0	0	0	2,561,492	0	2,561,492	
共済会退職金付加給付金収入		0	0	0	2,139,460	0	2,139,460	
雑収入		0	0	0	422,032	0	422,032	
事業活動収入計(1)		5,800,000	652,000	6,738,000	153,016,196	0	153,016,196	

## 地域福祉活動推進事業拠点区分 資金収支明細書

(自) 令和7年04月01日 (至) 令和8年03月31日

法人：社会福祉法人 あきる野市社会福祉協議会  
事業：社会福祉事業

勘定科目	法人後見受任事業	介護支援ボランティア事業	生活支援コーナー インターネット受託	合計	内部取引消去	拠点区分合計	(単位：円)
人件費支出	5,909,310	0	9,852,646	177,984,799	0	177,984,799	
職員給料支出	3,652,572	0	6,140,270	57,259,090	0	57,259,090	
職員費与支出	1,449,549	0	2,383,990	23,891,099	0	23,891,099	
非常勤職員給与支出	32,800	0	0	36,425,743	0	36,425,743	
退職給付支出	0	0	0	40,932,180	0	40,932,180	
共济会退職金支出	0	0	0	8,390,280	0	8,390,280	
退職給付支出(法人独自)	0	0	0	32,541,900	0	32,541,900	
法定福利費支出	774,389	0	1,328,386	19,476,687	0	19,476,687	
事業費支出	546,588	290,614	396,837	17,937,632	0	17,937,632	
諸謝金支出	69,000	0	0	2,703,550	0	2,703,550	
旅費交通費支出	0	0	0	16,244	0	16,244	
消耗器具備品費支出	2,556	23,482	23,857	1,224,073	0	1,224,073	
印刷製本費支出	0	34,986	199,650	360,645	0	360,645	
車輛費支出	0	0	59,641	1,366,855	0	1,366,855	
修繕費支出	0	0	0	168,000	0	168,000	
通信運搬費支出	30,498	79,482	28,513	1,212,064	0	1,212,064	
会議費支出	0	0	0	11,620	0	11,620	
広報費支出	0	0	0	2,388,181	0	2,388,181	
業務委託費支出	396,000	0	0	644,500	0	644,500	
手数料支出	3,740	8,360	0	1,002,385	0	1,002,385	
保険料支出	5,050	0	14,556	912,440	0	912,440	
賃借料支出	36,094	35,304	70,620	2,798,351	0	2,798,351	
租税公課支出	3,650	0	0	111,550	0	111,550	
給食費支出	0	0	0	2,684,778	0	2,684,778	
扶助費支出	0	0	0	220,000	0	220,000	
給付金支出	0	109,000	0	109,000	0	109,000	
雑支出	0	0	0	3,396	0	3,396	
事務費支出	27,025	89,000	87,278	17,045,423	0	17,045,423	
福利厚生費支出	27,025	0	19,000	420,798	0	420,798	
旅費交通費支出	0	0	0	466,410	0	466,410	
研修研究費支出	0	0	2,278	248,929	0	248,929	
事務消耗品費支出	0	0	0	213,657	0	213,657	
印刷製本費支出	0	0	0	549,538	0	549,538	

## 地域福祉活動推進事業拠点区分 資金収支明細書

(自) 令和7年04月01日 (至) 令和8年03月31日

法人：社会福祉法人 あきる野市社会福祉協議会  
事業：社会福祉事業

勘定科目	法人後見受任事業	介護支援ボランティア制 度事務受託事業	生活支援コーディネート 受託	合計	内部取引消去	拠点区分合計
燃料費支出	0	0	0	27,444	0	27,444
修繕費支出	0	0	0	40,700	0	40,700
通信運搬費支出	0	0	0	1,121,441	0	1,121,441
会議費支出	0	0	0	2,171	0	2,171
業務委託費支出	0	0	0	5,682,589	0	5,682,589
手数料支出	0	0	0	233,023	0	233,023
保険料支出	0	0	0	162,850	0	162,850
賃借料支出	0	0	0	2,386,013	0	2,386,013
土地・建物賃借料支出	0	0	0	96,000	0	96,000
租税公課支出	0	40,000	2,000	2,138,407	0	2,138,407
保守料支出	0	49,000	64,000	1,541,729	0	1,541,729
渉外費支出	0	0	0	617,223	0	617,223
諸会費支出	0	0	0	308,160	0	308,160
雑支出	0	0	0	788,341	0	788,341
社会福祉協議会会員会費協力事務費支出	0	0	0	788,341	0	788,341
助成金支出	0	0	0	3,600,533	0	3,600,533
助成金支出	0	0	0	3,600,533	0	3,600,533
ふれあいプロジェクト助成金支出	0	0	0	50,000	0	50,000
食事サービス事業がボランティア団体助成金支出	0	0	0	55,000	0	55,000
福祉委員会助成金支出	0	0	0	3,030,513	0	3,030,513
ふれあいプロジェクト事業助成金支出	0	0	0	365,100	0	365,100
ボランティア・市民活動団体助成金支出	0	0	0	99,920	0	99,920
事業活動支出計(2)	6,482,923	379,614	10,336,761	216,568,387	0	216,568,387
事業活動資金収支差額(3)=(1)-(2)	△682,923	272,386	△3,598,761	△63,552,191	0	△63,552,191
固定資産売却収入	0	0	0	33,000	0	33,000
車輦運搬具売却収入	0	0	0	33,000	0	33,000
施設整備等収入計(4)	0	0	0	33,000	0	33,000
固定資産取得支出	0	0	0	442,000	0	442,000
器具及び備品取得支出	0	0	0	442,000	0	442,000
基金積立資産支出	0	0	0	2,000,000	0	2,000,000

(単位：円)

## 地域福祉活動推進事業拠点区分 資金収支明細書

(自) 令和7年04月01日 (至) 令和8年03月31日

法人：社会福祉法人 あきる野市社会福祉協議会  
事業：社会福祉事業

勘定科目		法人後見受任事業	介護支援ボット制御 度事務受託事業	生活支援コーポ イネーター受託	合計	内部取引消去	拠点区分合計	
支出	運用基金積立資産支出	0	0	0	2,000,000	0	2,000,000	
	秋川農業協同組合本店 普通預金	0	0	0	2,000,000	0	2,000,000	
	施設整備等支出計(5)	0	0	0	2,442,000	0	2,442,000	
	施設整備等資金収支差額(6)=(4)-(5)	0	0	0	△2,409,000	0	△2,409,000	
その他	投資有価証券売却収入	0	0	0	50,000,000	0	50,000,000	
	投資有価証券売却収入	0	0	0	50,000,000	0	50,000,000	
	積立資産取崩収入	0	0	0	38,792,720	0	38,792,720	
	退職給付引当資産取崩収入	0	0	0	38,792,720	0	38,792,720	
	退職共済預け金取崩収入	0	0	0	6,250,820	0	6,250,820	
	退職給付引当資産取崩収入	0	0	0	32,541,900	0	32,541,900	
	事業区分間繰入金収入	0	0	0	5,928,000	0	5,928,000	
	公益事業区分間繰入金収入	0	0	0	5,928,000	0	5,928,000	
	拠点区分間繰入金収入	0	0	0	29,970,530	0	29,970,530	
	介護保険等事業拠点区分間繰入金収入	0	0	0	13,896,000	0	13,896,000	
	こすもす福祉作業所運営事業拠点区分間繰入金収入	0	0	0	8,833,530	0	8,833,530	
	希望の家運営事業拠点区分間繰入金収入	0	0	0	7,241,000	0	7,241,000	
収入	サードパーティ区分間繰入金収入	937,506	0	5,538,461	15,970,456	△15,970,456	0	
	法人運営事業サードパーティ区分間繰入金収入	937,506	0	5,538,461	10,657,416	△10,657,416	0	
	在宅福祉事業サードパーティ区分間繰入金収入	0	0	0	802,189	△802,189	0	
	ボランティア活動推進事業サードパーティ区分間繰入金収入	0	0	0	208,440	△208,440	0	
	生活福祉資金貸付事務受託事業サードパーティ区分間繰入金収入	0	0	0	361,000	△361,000	0	
	受験生ハンジ支援助付事務受託事業サードパーティ区分間繰入金収入	0	0	0	26,496	△26,496	0	
	地域福祉権利擁護事業サードパーティ区分間繰入金収入	0	0	0	382,000	△382,000	0	
	成年後見制度推進事業サードパーティ区分間繰入金収入	0	0	0	1,168,160	△1,168,160	0	
	法人後見受任事業サードパーティ区分間繰入金収入	0	0	0	189,999	△189,999	0	
	介護支援ボット制度事務受託事業サードパーティ区分間繰入金収入	0	0	0	317,856	△317,856	0	
	生活支援コーポイネーター受託事業サードパーティ区分間繰入金収入	0	0	0	1,856,900	△1,856,900	0	
	その他の活動収入計(7)	937,506	0	5,538,461	140,661,706	△15,970,456	124,691,250	
支出	投資有価証券取得支出	0	0	0	49,096,500	0	49,096,500	
	投資有価証券取得支出	0	0	0	49,096,500	0	49,096,500	
	積立資産支出	64,584	0	82,800	13,528,036	0	13,528,036	
	退職給付引当資産支出	64,584	0	82,800	13,528,036	0	13,528,036	
	退職共済預け金支出(東社協)	64,584	0	82,800	716,036	0	716,036	

(単位：円)

## 地域福祉活動推進事業拠点区分 資金収支明細書

(自) 令和7年04月01日 (至) 令和8年03月31日

法人：社会福祉法人 あきる野市社会福祉協議会  
事業：社会福祉事業

勘定科目	法人後見受任事業	介護支援ボランティア事業	生活支援コーディネーター受託	合計	内部取引消去	拠点区分合計
退職給付引当資産支出	0	0	0	12,812,000	0	12,812,000
サービス区分間繰入金支出	189,999	317,856	1,856,900	15,970,456	△15,970,456	0
法人運営事業サービス区分間繰入金支出	189,999	317,856	1,856,900	5,313,040	△5,313,040	0
地域福祉事業サービス区分間繰入金支出	0	0	0	1,748,380	△1,748,380	0
在宅福祉事業サービス区分間繰入金支出	0	0	0	577,969	△577,969	0
ボランティア活動推進事業サービス区分間繰入金支出	0	0	0	1,855,100	△1,855,100	0
法人後見受任事業サービス区分間繰入金支出	0	0	0	937,506	△937,506	0
生活支援コーディネーター受託事業サービス区分間繰入金支出	0	0	0	5,538,461	△5,538,461	0
その他の活動支出計(8)	254,583	317,856	1,939,700	78,594,992	△15,970,456	62,624,536
その他の活動資金収支差額(9)=(7)-(8)	682,923	△317,856	3,598,761	62,066,714	0	62,066,714
当期資金収支差額合計(10)=(3)+(6)+(9)	0	△45,470	0	△3,894,477	0	△3,894,477
前期末支払資金残高(11)	0	75,952	0	23,357,607	0	23,357,607
当期末支払資金残高(10)+(11)	0	30,482	0	19,463,130	0	19,463,130

(単位：円)

## 積立金・積立資産明細書

(自) 令和7年04月01日 (至) 令和8年03月31日

法人名 あきる野市社会福祉協議会

拠点区分 地域福祉活動推進事業拠点

(単位:円)

区分	前期末残高	当期増加額	当期減少額	期末残高	摘要
福祉事業基金積立資産	5,000,000	0	0	5,000,000	
運用基金積立資産	40,687,107	2,000,000	0	42,687,107	
備品購入基金積立資産	11,286,822	0	0	11,286,822	
災害ボランティア活動基金積立資産	29,141,000	0	0	29,141,000	
未来に贈る福祉基金積立資産	39,308,826	0	0	39,308,826	
計	125,423,755	2,000,000	0	127,423,755	

- (注) 1. 積立金を計上せずに積立資産を積み立てる場合には、摘要欄にその理由を明記すること。
2. 退職給付引当金に対応して退職給付引当資産を積み立てる場合及び長期預り金に対応して長期預り金積立資産を積み立てる場合には摘要欄にその旨を明記すること。

サービスクラス区分間繰入金明細書  
(自) 令和7年04月01日 (至) 令和8年03月31日

社会福祉法人 あさき野市社会福祉協議会  
拠点区分 地域福祉活動推進事業拠点

繰入元		繰入先		繰入金の財源	金額	使用目的等
サービスクラス区分名	繰入先	サービスクラス区分名	繰入先			
法人運営事業	地域福祉事業	法人運営事業	地域福祉事業	会費収入・寄附金収入	1,748,380	事業運営資金
法人運営事業	在宅福祉事業	法人運営事業	在宅福祉事業	会費収入・寄附金収入	577,969	事業運営資金
法人運営事業	ボランティア活動推進事業	法人運営事業	ボランティア活動推進事業	会費収入・寄附金収入	1,855,100	事業運営資金
法人運営事業	法人後見受任事業	法人運営事業	法人後見受任事業	前期未支払資金残高	937,506	事業運営資金
法人運営事業	生活支援コーディネート受託事業	法人運営事業	生活支援コーディネート受託事業	前期未支払資金残高	5,538,461	人件費
在宅福祉事業	法人運営事業	法人運営事業	法人運営事業	事業収入等	802,189	退職手当積立分、事務費
ボランティア活動推進事業	法人運営事業	法人運営事業	法人運営事業	事業収入等	208,440	退職手当積立分、事務費
生活福祉資金貸付事務受託事業	法人運営事業	法人運営事業	法人運営事業	委託金収入	361,000	退職手当積立分、事務費
受験生チャレンジ支援貸付事務受託事業	法人運営事業	法人運営事業	法人運営事業	委託金収入	26,496	退職手当積立分、事務費
地域福祉権利擁護事業	法人運営事業	法人運営事業	法人運営事業	委託金収入	382,000	退職手当積立分、事務費
成年後見制度推進事業	法人運営事業	法人運営事業	法人運営事業	委託金収入	1,168,160	退職手当積立分、事務費
法人後見受任事業	法人運営事業	法人運営事業	法人運営事業	前期未支払資金残高	189,999	退職手当積立分、事務費
介護支援センター制度事務受託事業	法人運営事業	法人運営事業	法人運営事業	委託金収入	317,856	人件費
生活支援コーディネート受託事業	法人運営事業	法人運営事業	法人運営事業	前期未支払資金残高	1,856,900	退職手当積立分、事務費
合計					15,970,456	

(注) 拠点区分資金収支明細書(別紙3(⑩))を作成した拠点においては、本明細書を作成のこと。  
繰入金の財源には、措置費収入、保育所運営費収入、前期未支払資金残高等の別を記入すること。

## 歳末たすけあい運動事業拠点拠点区分 資金収支計算書

(自)令和7年04月01日 (至)令和8年03月31日

法人：社会福祉法人 あきる野市社会福祉協議会  
事業：社会福祉事業

(単位：円)

勘定科目		予算(A)	決算(B)	差異(A-B)	備考
事業活動による収支	収入				
	経常経費補助金収入	350,000	289,945	60,055	
	共同募金配分金収入	350,000	289,945	60,055	
	共同募金交付金収入	350,000	289,945	60,055	
	事業活動収入計(1)	350,000	289,945	60,055	
	支出				
	事業費支出	350,000	289,945	60,055	
	旅費交通費支出	5,000	2,000	3,000	
	消耗器具備品費支出	39,000	31,227	7,773	
	印刷製本費支出	31,000	28,090	2,910	
通信運搬費支出	7,000	3,273	3,727		
手数料支出	8,000	6,175	1,825		
雑支出	260,000	219,180	40,820		
事業活動支出計(2)	350,000	289,945	60,055		
事業活動資金収支差額(3)=(1)-(2)	0	0	0		
施設整備等による収支	収入				
	施設整備等収入計(4)	0	0	0	
	支出				
	施設整備等支出計(5)	0	0	0	
施設整備等資金収支差額(6)=(4)-(5)	0	0	0		
その他の活動による収支	収入				
	その他の活動収入計(7)	0	0	0	
	支出				
	その他の活動支出計(8)	0	0	0	
その他の活動資金収支差額(9)=(7)-(8)	0	0	0		
予備費支出(10)	0	-	0		
当期資金収支差額合計(11)=(3)+(6)+(9)-(10)	0	0	0		
前期末支払資金残高(12)	0	0	0		
当期末支払資金残高(11)+(12)	0	0	0		

歳末たすけあい運動事業拠点拠点区分 事業活動計算書

(自)令和7年04月01日 (至)令和8年03月31日

法人：社会福祉法人 あきる野市社会福祉協議会

事業：社会福祉事業

(単位：円)

勘定科目		当年度決算(A)	前年度決算(B)	増減(A)-(B)
サービス活動増減の部	収益			
	経常経費補助金収益	289,945	312,337	△22,392
	共同募金配分金収益	289,945	312,337	△22,392
	共同募金交付金収益	289,945	312,337	△22,392
	サービス活動収益計(1)	289,945	312,337	△22,392
	費用			
	事業費	289,945	312,337	△22,392
	旅費交通費	2,000	2,000	0
	消耗器具備品費	31,227	45,469	△14,242
	印刷製本費	28,090	21,880	6,210
通信運搬費	3,273	3,656	△383	
手数料	6,175	7,892	△1,717	
雑費	219,180	231,440	△12,260	
サービス活動費用計(2)	289,945	312,337	△22,392	
サービス活動増減差額(3)=(1)-(2)	0	0	0	
サービス活動外増減の部	収益			
	サービス活動外収益計(4)	0	0	0
	費用			
	サービス活動外費用計(5)	0	0	0
サービス活動外増減差額(6)=(4)-(5)	0	0	0	
経常増減差額(7)=(3)+(6)	0	0	0	
特別増減の部	収益			
	特別収益計(8)	0	0	0
	費用			
特別費用計(9)	0	0	0	
特別増減差額(10)=(8)-(9)	0	0	0	
税引前当期活動増減差額(11)=(7)+(10)	0	0	0	
法人税、住民税及び事業税(12)	0	0	0	
当期活動増減差額(13)=(11)-(12)	0	0	0	
繰越活動増減差額の部	前期繰越活動増減差額(14)	0	0	0
	当期末繰越活動増減差額(15)=(13)+(14)	0	0	0
	基本金取崩額(16)	0	0	0
	基金取崩額(17)	0	0	0
	その他の積立金取崩額(18)	0	0	0
	その他の積立金積立額(19)	0	0	0
次期繰越活動増減差額(20)=(15)+(16)+(17)+(18)-(19)	0	0	0	

歳末たすけあい運動事業拠点拠点区分 貸借対照表

令和8年03月31日現在

法人：社会福祉法人 あきる野市社会福祉協議会  
事業：社会福祉事業

(単位：円)

	資 産 の 部			負 債 の 部			
	当年度末	前年度末	増減	当年度末	前年度末	増減	
流動資産	46,098	56,300	△10,202	流動負債	46,098	56,300	△10,202
現金預金	46,098	56,300	△10,202	事業未払金	14,098	0	14,098
				預り金	32,000	56,300	△24,300
固定資産	0	0	0	負債の部合計	46,098	56,300	△10,202
				純資産の部			
				次期繰越活動増減差額	0	0	0
				(うち当期活動増減差額)	0	0	0
				純資産の部合計	0	0	0
資産の部合計	46,098	56,300	△10,202	負債及び純資産の部合計	46,098	56,300	△10,202

1. 重要な会計方針
  - (1) 有価証券の評価基準及び評価方法
    - ・満期保有目的の債券等一償却原価法(定額法)
    - ・上記以外の有価証券で時価のあるもの一決算日の市場価格に基づく時価法
  - (2) 固定資産の減価償却の方法
    - ・有形固定資産一平成19年3月31日以前に取得したものについては旧定額法、平成19年4月1日以降に取得したものについては定額法によっている。
    - ・リース資産  
 所有権移転ファイナンス・リース取引に係るリース資産  
 自己所有の固定資産に適用する減価償却方法と同一の方法によっている。  
 所有権移転外ファイナンス・リース取引に係るリース資産  
 リース期間を耐用年数とし、残存価額を零とする定額法によっている。  
 ただし、リース契約1件当たりのリース料総額が300万円以下又はリース期間が1年以内のファイナンス・リース取引については、賃貸借取引に係る方法に準じた処理を行っている。
  - (3) 引当金の計上基準
    - ・退職給付引当金
      - ① 東京都社会福祉協議会の退職共済制度加入者に対する退職給付引当金  
 期末在籍者に係る掛金累計額のうち法人の負担額に相当する額を退職給付引当資産に計上すると共に、同額を退職給付引当金に計上している。
      - ② 法人独自の退職給付制度に係る退職給付引当金  
 退職手当の支払に備えるために、期末在籍者に係る自己都合退職による要支給額から東京都社会福祉協議会より給付される退職共済金のうち事業主に給付されるとされた額を差し引いた額を退職給付引当金として負債に計上しつつ、前期末残高からの増加額を退職給付費用として計上している。
  - (4) 消費税の取扱い
    - 消費税等の会計処理として、税込方式によっている。
2. 重要な会計方針の変更
 

該当なし
3. 採用する退職給付制度
 

該当なし
4. 拠点が作成する計算書類とサービス区分
 

当拠点区分の作成する計算書類は以下のとおりになっている。

  - (1) 歳末たすけあい運動事業拠点区分計算書類(第1号の4様式、第2号の4様式、第3号の4様式)
  - (2) 拠点区分事業活動明細書(会計基準別紙4)  
 当拠点区分は単一のサービス区分のみのため、作成を省略している。
  - (3) 拠点区分資金収支明細書(会計基準別紙3)  
 当拠点区分は単一のサービス区分のみのため、作成を省略している。
5. 基本財産の増減の内容及び金額
 

該当なし
6. 基本金又は固定資産の売却若しくは処分に係る国庫補助金等特別積立金の取崩し
 

該当なし
7. 担保に供している資産
 

該当なし
8. 有形固定資産の取得価額、減価償却累計額及び当期末残高
 

該当なし
9. 債権額、徴収不能引当金の当期末残高、債権の当期末残高
 

該当なし
10. 満期保有目的の債券の内訳並びに帳簿価額、時価及び評価損益
 

該当なし
11. 重要な後発事象
 

該当なし
12. その他社会福祉法人の資金収支及び純資産増減の状況並びに資産、負債及び純資産の状態を明らかにするために必要な事項
 

該当なし

## 介護保険等事業拠点拠点区分 資金収支計算書

(自)令和7年04月01日 (至)令和8年03月31日

法人：社会福祉法人 あきる野市社会福祉協議会  
事業：社会福祉事業

(単位：円)

勘定科目		予算(A)	決算(B)	差異(A-B)	備考
事業活動による収支	経常経費補助金収入	958,000	980,800	△22,800	
	都道府県補助金収入	708,000	730,800	△22,800	
	東京都補助金収入	708,000	730,800	△22,800	
	市区町村補助金収入	250,000	250,000	0	
	あきる野市補助金収入	250,000	250,000	0	
	受託金収入	1,080,000	963,100	116,900	
	市区町村受託金収入	1,080,000	963,100	116,900	
	あきる野市受託金収入	1,080,000	963,100	116,900	
	介護保険事業収入	27,683,000	27,202,373	480,627	
	居宅介護料収入	12,084,000	12,646,401	△562,401	
	介護報酬収入	9,000,000	9,537,332	△537,332	
	介護予防報酬収入	1,560,000	1,058,211	501,789	
	介護負担金収入(公費)	374,000	628,322	△254,322	
	介護負担金収入(一般)	840,000	1,207,152	△367,152	
	介護予防負担金収入(公費)	70,000	63,853	6,147	
	介護予防負担金収入(一般)	240,000	151,531	88,469	
	居宅介護支援介護料収入	14,604,000	13,171,296	1,432,704	
	居宅介護支援介護料収入	14,604,000	13,171,296	1,432,704	
	利用者等利用料収入	180,000	289,399	△109,399	
	その他の利用料収入	180,000	289,399	△109,399	
	その他の事業収入	815,000	1,095,277	△280,277	
	受託事業収入	815,000	1,095,277	△280,277	
	障害福祉サービス等事業収入	12,239,000	12,052,331	186,669	
	自立支援給付費収入	12,140,000	11,943,194	196,806	
	介護給付費収入	12,140,000	11,943,194	196,806	
	利用者負担金収入	99,000	109,137	△10,137	
	事業活動収入計(1)		41,960,000	41,198,604	761,396
支出	人件費支出	32,653,000	29,669,943	2,983,057	
	職員給料支出	948,000	671,537	276,463	
	職員賞与支出	365,000	157,351	207,649	
	非常勤職員給与支出	28,804,000	26,702,188	2,101,812	
	法定福利費支出	2,536,000	2,138,867	397,133	
	事業費支出	3,595,000	2,366,283	1,228,717	
	諸謝金支出	50,000	0	50,000	
	旅費交通費支出	24,000	0	24,000	
	消耗器具備品費支出	318,000	172,801	145,199	
	印刷製本費支出	110,000	44,000	66,000	
	車輛費支出	583,000	73,718	509,282	
	通信運搬費支出	268,000	151,552	116,448	
	手数料支出	88,000	60,988	27,012	
	保険料支出	131,000	125,204	5,796	
	賃借料支出	1,927,000	1,734,210	192,790	
	租税公課支出	22,000	1,600	20,400	
	雑支出	74,000	2,210	71,790	
	事務費支出	759,000	310,333	448,667	
	福利厚生費支出	357,000	189,485	167,515	
	研修研究費支出	287,000	51,121	235,879	
租税公課支出	1,000	900	100		

## 介護保険等事業拠点拠点区分 資金収支計算書

(自)令和7年04月01日 (至)令和8年03月31日

法人：社会福祉法人 あきる野市社会福祉協議会  
事業：社会福祉事業

(単位：円)

勘定科目		予算(A)	決算(B)	差異(A-B)	備考
支出	保守料支出	110,000	64,827	45,173	
	諸会費支出	4,000	4,000	0	
	事業活動支出計(2)	37,007,000	32,346,559	4,660,441	
	事業活動資金収支差額(3)=(1)-(2)	4,953,000	8,852,045	△3,899,045	
施設整備等による収支	収入				
	施設整備等収入計(4)	0	0	0	
	支出				
	施設整備等支出計(5)	0	0	0	
	施設整備等資金収支差額(6)=(4)-(5)	0	0	0	
その他の活動による収支	収入				
	その他の活動収入計(7)	0	0	0	
	積立資産支出	17,000	12,144	4,856	
	退職給付引当資産支出	17,000	12,144	4,856	
	退職共済預け金支出(東社協)	17,000	12,144	4,856	
	拠点区分間繰入金支出	13,896,000	13,896,000	0	
	地域福祉活動推進事業拠点区分間繰入金支出	13,896,000	13,896,000	0	
	その他の活動支出計(8)	13,913,000	13,908,144	4,856	
	その他の活動資金収支差額(9)=(7)-(8)	△13,913,000	△13,908,144	△4,856	
	予備費支出(10)	0	-	0	
当期資金収支差額合計(11)=(3)+(6)+(9)-(10)		△8,960,000	△5,056,099	△3,903,901	
前期末支払資金残高(12)		8,960,000	8,959,334	666	
当期末支払資金残高(11)+(12)		0	3,903,235	△3,903,235	

## 介護保険等事業拠点拠点区分 事業活動計算書

(自)令和7年04月01日 (至)令和8年03月31日

法人：社会福祉法人 あきる野市社会福祉協議会  
事業：社会福祉事業

(単位：円)

勘定科目		当年度決算(A)	前年度決算(B)	増減(A)-(B)
サービス活動増減の部	経常経費補助金収益	980,800	700,800	280,000
	都道府県補助金収益	730,800	700,800	30,000
	東京都補助金収益	730,800	700,800	30,000
	市区町村補助金収益	250,000	0	250,000
	あきる野市補助金収益	250,000	0	250,000
	受託金収益	963,100	1,329,720	△366,620
	市区町村受託金収益	963,100	1,329,720	△366,620
	あきる野市受託金収益	963,100	1,329,720	△366,620
	介護保険事業収益	27,202,373	27,915,169	△712,796
	居宅介護料収益	12,646,401	12,756,132	△109,731
	介護報酬収益	9,537,332	9,030,097	507,235
	介護予防報酬収益	1,058,211	1,718,735	△660,524
	介護負担金収益(公費)	628,322	309,350	318,972
	介護負担金収益(一般)	1,207,152	1,079,427	127,725
	介護予防負担金収益(公費)	63,853	350,665	△286,812
	介護予防負担金収益(一般)	151,531	267,858	△116,327
	居宅介護支援介護料収益	13,171,296	14,207,067	△1,035,771
	居宅介護支援介護料収益	13,171,296	14,207,067	△1,035,771
	利用者等利用料収益	289,399	120,970	168,429
	その他の利用料収益	289,399	120,970	168,429
	その他の事業収益	1,095,277	831,000	264,277
	受託事業収益	1,095,277	831,000	264,277
	障害福祉サービス等事業収益	12,052,331	12,376,364	△324,033
	自立支援給付費収益	11,943,194	12,285,777	△342,583
	介護給付費収益	11,943,194	12,285,777	△342,583
	利用者負担金収益	109,137	90,587	18,550
	サービス活動収益計(1)	41,198,604	42,322,053	△1,123,449
費用	人件費	29,673,675	30,244,569	△570,894
	職員給料	671,537	386,653	284,884
	職員賞与	157,351	154,353	2,998
	賞与引当金繰入	164,635	321,806	△157,171
	非常勤職員給与	26,563,900	27,245,628	△681,728
	法定福利費	2,116,252	2,136,129	△19,877
	事業費	2,366,283	1,769,659	596,624
	消耗器具備品費	172,801	127,120	45,681
	印刷製本費	44,000	44,000	0
	車輛費	73,718	74,287	△569
	通信運搬費	151,552	146,379	5,173
	手数料	60,988	59,870	1,118
	保険料	125,204	89,874	35,330
	賃借料	1,734,210	1,216,197	518,013
	租税公課	1,600	0	1,600
	雑費	2,210	11,932	△9,722
	事務費	310,333	464,614	△154,281
	福利厚生費	189,485	271,150	△81,665
	研修研究費	51,121	103,894	△52,773
	租税公課	900	200	700
	保守料	64,827	85,370	△20,543
諸会費	4,000	4,000	0	

## 介護保険等事業拠点拠点区分 事業活動計算書

(自) 令和7年04月01日 (至) 令和8年03月31日

法人：社会福祉法人 あきる野市社会福祉協議会  
事業：社会福祉事業

(単位：円)

勘定科目		当年度決算(A)	前年度決算(B)	増減(A)-(B)
費用	減価償却費	0	21,449	△21,449
	サービス活動費用計(2)	32,350,291	32,500,291	△150,000
	サービス活動増減差額(3)=(1)-(2)	8,848,313	9,821,762	△973,449
サービス活動外増減の部	収益			
	サービス活動外収益計(4)	0	0	0
	費用			
	サービス活動外費用計(5)	0	0	0
サービス活動外増減差額(6)=(4)-(5)		0	0	0
経常増減差額(7)=(3)+(6)		8,848,313	9,821,762	△973,449
特別増減の部	特別収益計(8)	0	0	0
	拠点区分間繰入金費用	13,896,000	7,175,000	6,721,000
	地域福祉活動推進事業拠点区分間繰入金費用	13,896,000	7,175,000	6,721,000
	拠点区分間固定資産移管費用	12,144	23,920	△11,776
	その他の特別損失	△14,904	0	△14,904
	その他の特別損失	△14,904	0	△14,904
	特別費用計(9)	13,893,240	7,198,920	6,694,320
特別増減差額(10)=(8)-(9)		△13,893,240	△7,198,920	△6,694,320
税引前当期活動増減差額(11)=(7)+(10)		△5,044,927	2,622,842	△7,667,769
法人税、住民税及び事業税(12)		0	0	0
当期活動増減差額(13)=(11)-(12)		△5,044,927	2,622,842	△7,667,769
繰越活動増減差額の部	前期繰越活動増減差額(14)	8,622,625	5,999,783	2,622,842
	当期末繰越活動増減差額(15)=(13)+(14)	3,577,698	8,622,625	△5,044,927
	基本金取崩額(16)	0	0	0
	基金取崩額(17)	0	0	0
	その他の積立金取崩額(18)	0	0	0
	その他の積立金積立額(19)	0	0	0
次期繰越活動増減差額(20)=(15)+(16)+(17)+(18)-(19)		3,577,698	8,622,625	△5,044,927

介護保険等事業拠点拠点区分 貸借対照表

令和8年03月31日現在

法人：社会福祉法人 あきる野市社会福祉協議会  
 事業：社会福祉事業

(単位：円)

	資 産 の 部			負 債 の 部			
	当年度末	前年度末	増減	当年度末	前年度末	増減	
流動資産	5,305,610	10,154,537	△4,848,927	流動負債	1,727,913	1,517,009	210,904
現金預金	△703,560	3,496,272	△4,199,832	事業未払金	53,068	33,852	19,216
事業未収金	5,991,370	6,647,465	△656,095	その他の未払金	46,000	0	46,000
未収補助金	17,800	10,800	7,000	未払費用	1,303,307	1,161,351	141,956
立替金	0	0	0	賞与引当金	325,538	321,806	3,732
固定資産	1	△14,903	14,904	負債の部合計	1,727,913	1,517,009	210,904
その他の固定資産	1	△14,903	14,904	純資産の部			
器具及び備品	1	1	0	次期繰越活動増減差額	3,577,698	8,622,625	△5,044,927
退職給付引当資産	0	△14,904	14,904	(うち当期活動増減差額)	△5,044,927	2,622,842	△7,667,769
				純資産の部合計	3,577,698	8,622,625	△5,044,927
資産の部合計	5,305,611	10,139,634	△4,834,023	負債及び純資産の部合計	5,305,611	10,139,634	△4,834,023

1. 重要な会計方針

- (1) 有価証券の評価基準及び評価方法
- ・満期保有目的の債券等一償却原価法(定額法)
  - ・上記以外の有価証券で時価のあるもの一決算日の市場価格に基づく時価法
- (2) 固定資産の減価償却の方法
- ・有形固定資産一平成19年3月31日以前に取得したものについては旧定額法、平成19年4月1日以降に取得したものについては定額法によっている。
  - ・リース資産  
所有権移転ファイナンス・リース取引に係るリース資産  
自己所有の固定資産に適用する減価償却方法と同一の方法によっている。  
所有権移転外ファイナンス・リース取引に係るリース資産  
リース期間を耐用年数とし、残存価額を零とする定額法によっている。  
ただし、リース契約1件当たりのリース料総額が300万円以下又はリース期間が1年以内のファイナンス・リース取引については、賃貸借取引に係る方法に準じた処理を行っている。
- (3) 引当金の計上基準
- ・退職給付引当金
    - ① 東京都社会福祉協議会の退職共済制度加入者に対する退職給付引当金  
期末在籍者に係る掛金累計額のうち法人の負担額に相当する額を退職給付引当資産に計上すると共に、同額を退職給付引当金に計上している。
    - ② 法人独自の退職給付制度に係る退職給付引当金  
退職手当の支払に備えるために、期末在籍者に係る自己都合退職による要支給額から東京都社会福祉協議会より給付される退職共済金のうち事業主に給付されるとされた額を差し引いた額を退職給付引当金として負債に計上しつつ、前期末残高からの増加額を退職給付費用として計上している。
- (4) 消費税の取扱い  
消費税等の会計処理として、税込方式によっている。

2. 重要な会計方針の変更

該当なし

3. 採用する退職給付制度

- (1) 東京都社会福祉協議会 従事者共済会 退職共済金給付制度  
正規職員(あきる野市派遣職員を除く)について、東京都社会福祉協議会の実施する退職共済金給付制度に加入している。
- (2) あきる野市社会福祉協議会 退職手当制度  
正規職員(あきる野市派遣職員を除く)について、あきる野市社会福祉協議会職員の退職手当に関する規程に基づき、退職手当を支払うこととしている。

4. 拠点が作成する計算書類とサービス区分

当拠点区分の作成する計算書類は以下のとおりになっている。

- (1) 介護保険等事業拠点区分計算書類(第1号の4様式、第2号の4様式、第3号の4様式)
- (2) 拠点区分におけるサービス区分別資金収支明細書(会計基準別紙3)
- 1 居宅介護支援事業
  - 2 訪問介護事業
  - 3 障害福祉サービス事業
- (3) 拠点区分におけるサービス区分別事業活動明細書(会計基準別紙4)は省略している。

5. 基本財産の増減の内容及び金額

該当なし

6. 基本金又は固定資産の売却若しくは処分に係る国庫補助金等特別積立金の取崩し

該当なし

7. 担保に供している資産

該当なし

8. 有形固定資産の取得価額、減価償却累計額及び当期末残高

固定資産の取得価額、減価償却累計額及び当期末残高は、以下のとおりである。(単位:円)

	取得価額	減価償却累計額	当期末残高
器具及び備品	102,960	102,959	1
合 計	102,960	102,959	1

9. 債権額、徴収不能引当金の当期末残高、債権の当期末残高

債権額、徴収不能引当金の当期末残高、債権の当期末残高は以下のとおりである。(単位:円)

	債権額	徴収不能引当金の当期末残高	債権の当期末残高
事業未収金	5,991,370	0	5,991,370
未収補助金	17,800	0	17,800
合 計	6,009,170	0	6,009,170

10. 満期保有目的の債券の内訳並びに帳簿価額、時価及び評価損益

該当なし

11. 重要な後発事象

該当なし

12. その他社会福祉法人の資金収支及び純資産増減の状況並びに資産、負債及び純資産の状態を明らかにするために必要な事項

該当なし

基本財産及びその他の固定資産(有形・無形固定資産)の明細書

(自)令和7年04月01日 (至)令和8年03月31日

法人名	あきる野市社会福祉協議会
事業区分	社会福祉事業
拠点区分	介護保険等事業拠点

資産の種類及び名称 資産の種類及び名称 その他の固定資産(有形固定資産)	期首帳簿価額 (A)		当期増加額(B)		当期減価償却 額(C)		当期減少額(D)		期末帳簿価額 (E=A+B-C-D)		源泉徴収累計 額(F)		期末取得原価 (G=E+F)		摘要
	うち国庫補助 金等の額		うち国庫補助 金等の額		うち国庫補助 金等の額		うち国庫補助 金等の額		うち国庫補助 金等の額		うち国庫補助 金等の額		うち国庫補助 金等の額		
器具及び備品	1	0	0	0	0	0	0	0	1	0	102,959	0	102,960	0	
その他の固定資産(有形固定資産)計	1	0	0	0	0	0	0	0	1	0	102,959	0	102,960	0	
その他の固定資産 計	1	0	0	0	0	0	0	0	1	0	102,959	0	102,960	0	
基本財産及びその他の固定資産 計	1	0	0	0	0	0	0	0	1	0	102,959	0	102,960	0	
将来入金予定の償還補助金の額		0		0		0		0							
差 引		0		0		0		0							

(注) 1. 「うち国庫補助金等の額」については、設備資金元金償還補助金がある場合には、償還補助総額を記載した上で、国庫補助金取崩計算を行うものとする。

ただし、「将来入金予定の償還補助金の額」欄では、「期首帳簿価額」の「うち国庫補助金等の額」はマイナス表示し、実際に補助金を受けた場合に「当期増加額」の「うち国庫補助金等の額」をプラス表示することにより、「差引」欄の「期末帳簿価額」の「うち国庫補助金等の額」が貸借対照表上の国庫補助金等特別積立金残高と一致することが確認できる。

2. 「当期増加額」には減価償却控除前の増加額、「当期減少額」には当期減価償却額を控除した減少額を記載する。

## 引当金明細書

別紙3(㊟)

(自) 令和7年04月01日 (至) 令和8年03月31日

社会福祉法人 あきる野市社会福祉協議会  
 拠点区分 介護保険等事業拠点

(単位：円)

科 目	期首残高	当期増加額	当期減少額		期末残高	摘要
			目的使用	その他		
賞与引当金	321,806	( 325,538 0)	321,806	( 0 0)	325,538	
計	321,806	( 325,538 0)	321,806	( 0 0)	325,538	

- (注) 1. 引当金明細書には、引当金の種類ごとに、期首残高、当期増加額、当期減少額及び期末残高の明細を記載する。  
 2. 目的使用以外の要因による減少額については、その内容を及び金額を注記する。  
 3. 都道府県共済会または法人独自の退職給付制度において、職員の転職または拠点間の異動により、退職給付の支払を伴わない退職給付引当金の増加または減少が発生した場合は、当期増加額又は当期減少額（その他）の欄に括弧書きでその金額を内数として記載するものとする。

## 介護保険等事業拠点区分 資金収支明細書

(自) 令和7年04月01日 (至) 令和8年03月31日

法人：社会福祉法人 あきる野市社会福祉協議会  
事業：社会福祉事業

事業活動による収入	勘定科目	居宅介護支援事業	訪問介護事業	障害福祉サービス事業	合計	内部取引消去	拠点区分合計
	經常経費補助金収入	343,800	361,000	276,000	980,800	0	980,800
	都道府県補助金収入	293,800	161,000	276,000	730,800	0	730,800
	東京都補助金収入	293,800	161,000	276,000	730,800	0	730,800
	市区町村補助金収入	50,000	200,000	0	250,000	0	250,000
	あきる野市補助金収入	50,000	200,000	0	250,000	0	250,000
	受託金収入	0	963,100	0	963,100	0	963,100
	市区町村受託金収入	0	963,100	0	963,100	0	963,100
	あきる野市受託金収入	0	963,100	0	963,100	0	963,100
	介護保険事業収入	14,266,573	12,935,800	0	27,202,373	0	27,202,373
	居宅介護料収入	0	12,646,401	0	12,646,401	0	12,646,401
	介護報酬収入	0	9,537,332	0	9,537,332	0	9,537,332
	介護予防報酬収入	0	1,058,211	0	1,058,211	0	1,058,211
	介護負担金収入(公費)	0	628,322	0	628,322	0	628,322
	介護負担金収入(一般)	0	1,207,152	0	1,207,152	0	1,207,152
	介護予防負担金収入(公費)	0	63,853	0	63,853	0	63,853
	介護予防負担金収入(一般)	0	151,531	0	151,531	0	151,531
	居宅介護支援介護料収入	13,171,296	0	0	13,171,296	0	13,171,296
	居宅介護支援介護料収入	13,171,296	0	0	13,171,296	0	13,171,296
	利用者等利用料収入	0	289,399	0	289,399	0	289,399
	その他の利用料収入	0	289,399	0	289,399	0	289,399
	その他の事業収入	1,095,277	0	0	1,095,277	0	1,095,277
	受託事業収入	1,095,277	0	0	1,095,277	0	1,095,277
	障害福祉サービス等事業収入	0	0	12,052,331	12,052,331	0	12,052,331
	自立支援給付費収入	0	0	11,943,194	11,943,194	0	11,943,194
	介護給付費収入	0	0	11,943,194	11,943,194	0	11,943,194
	利用者負担金収入	0	0	109,137	109,137	0	109,137
	事業活動収入計(1)	14,610,373	14,259,900	12,328,331	41,198,604	0	41,198,604
	人件費支出	9,427,810	9,611,776	10,630,357	29,669,943	0	29,669,943
	職員給料支出	671,537	0	0	671,537	0	671,537
	職員費与支出	157,351	0	0	157,351	0	157,351
	非常勤職員給与支出	7,337,238	9,316,906	10,048,044	26,702,188	0	26,702,188
	法定福利費支出	1,261,684	294,870	582,313	2,138,867	0	2,138,867
	事業費支出	867,870	1,012,221	486,192	2,366,283	0	2,366,283

(単位：円)

## 介護保険等事業拠点区分 資金収支明細書

(自) 令和7年04月01日 (至) 令和8年03月31日

法人：社会福祉法人 あきる野市社会福祉協議会  
事業：社会福祉事業

勘定科目	居宅介護支援事業	訪問介護事業	障害福祉サービス事業	合計	内部取引消去	拠点区分合計
支出						
消耗器具備品費支出	46,596	79,163	47,042	172,801	0	172,801
印刷製本費支出	0	22,000	22,000	44,000	0	44,000
車輛費支出	44,596	29,122	0	73,718	0	73,718
通信運搬費支出	3,270	82,140	66,142	151,552	0	151,552
手数料支出	0	45,437	15,551	60,988	0	60,988
保険料支出	51,508	54,369	19,327	125,204	0	125,204
賃借料支出	718,940	699,140	316,130	1,734,210	0	1,734,210
租税公課支出	750	850	0	1,600	0	1,600
雑支出	2,210	0	0	2,210	0	2,210
事務費支出	101,354	124,372	84,607	310,333	0	310,333
福利厚生費支出	48,075	81,232	60,178	189,485	0	189,485
研修研究費支出	23,800	13,661	13,660	51,121	0	51,121
租税公課支出	0	0	900	900	0	900
保守料支出	27,479	27,479	9,869	64,827	0	64,827
諸会費支出	2,000	2,000	0	4,000	0	4,000
事業活動支出計(2)	10,397,034	10,748,369	11,201,156	32,346,559	0	32,346,559
事業活動資金収支差額(3)=(1)-(2)	4,213,339	3,511,531	1,127,175	8,852,045	0	8,852,045
施設収入						
整備						
備等						
による						
収支						
計(4)	0	0	0	0	0	0
施設整備等支出計(5)	0	0	0	0	0	0
施設整備等資金収支差額(6)=(4)-(5)	0	0	0	0	0	0
その他						

(単位：円)

## 介護保険等事業拠点区分 資金収支明細書

(自) 令和7年04月01日 (至) 令和8年03月31日

法人：社会福祉法人 あさる野市社会福祉協議会  
事業：社会福祉事業

勘定科目	居宅介護支援事業	訪問介護事業	障害福祉サービス事業	合計	内部取引消去	拠点区分合計
の収入						
活動						
に	0	0	0	0	0	0
よ	12,144	0	0	12,144	0	12,144
る	12,144	0	0	12,144	0	12,144
支	12,144	0	0	12,144	0	12,144
出	7,218,000	3,475,000	3,203,000	13,896,000	0	13,896,000
収	7,218,000	3,475,000	3,203,000	13,896,000	0	13,896,000
支	7,230,144	3,475,000	3,203,000	13,908,144	0	13,908,144
	△7,230,144	△3,475,000	△3,203,000	△13,908,144	0	△13,908,144
	△3,016,805	36,531	△2,075,825	△5,056,099	0	△5,056,099
当期資金収支差額合計(10)=(3)+(6)+(9)	3,212,589	3,233,797	2,512,948	8,959,334	0	8,959,334
前期末支払資金残高(11)	195,784	3,270,328	437,123	3,903,235	0	3,903,235
当期末支払資金残高(10)+(11)						

(単位：円)

## こすもす福祉作業所運営事業拠点拠点区分 資金収支計算書

(自)令和7年04月01日 (至)令和8年03月31日

法人：社会福祉法人 あきる野市社会福祉協議会

事業：社会福祉事業

(単位：円)

勘定科目		予算(A)	決算(B)	差異(A-B)	備考
事業活動による収支	収入				
	經常経費補助金収入	6,196,000	6,079,537	116,463	
	都道府県補助金収入	1,376,000	1,479,537	△103,537	
	東京都補助金収入	1,376,000	1,479,537	△103,537	
	市区町村補助金収入	4,820,000	4,600,000	220,000	
	あきる野市補助金収入	4,820,000	4,600,000	220,000	
	事業収入	420,000	148,225	271,775	
	参加費収入	420,000	148,225	271,775	
	就労支援事業収入	2,543,000	1,734,865	808,135	
	下請作業事業収入	1,914,000	1,301,435	612,565	
	自主製品事業収入	206,000	93,350	112,650	
	資源回収作業等事業収入	423,000	340,080	82,920	
	障害福祉サービス等事業収入	45,493,000	44,737,068	755,932	
	自立支援給付費収入	43,814,000	43,093,406	720,594	
	介護給付費収入	24,833,000	24,825,325	7,675	
	訓練等給付費収入	18,981,000	18,268,081	712,919	
	特定費用収入	1,679,000	1,643,662	35,338	
	その他の収入	160,000	66,000	94,000	
	雑収入	160,000	66,000	94,000	
	雑収入	160,000	66,000	94,000	
事業活動収入計(1)	54,812,000	52,765,695	2,046,305		
支出	人件費支出	39,811,000	38,031,303	1,779,697	
	職員給料支出	6,187,000	6,003,504	183,496	
	職員賞与支出	2,496,000	2,495,836	164	
	非常勤職員給与支出	24,964,000	24,700,873	263,127	
	法定福利費支出	6,164,000	4,831,090	1,332,910	
	事業費支出	7,035,000	5,537,159	1,497,841	
	諸謝金支出	150,000	120,000	30,000	
	旅費交通費支出	8,000	0	8,000	
	消耗器具備品費支出	674,000	505,860	168,140	
	車輛費支出	947,000	663,324	283,676	
	修繕費支出	23,000	2,800	20,200	
	通信運搬費支出	62,000	46,020	15,980	
	業務委託費支出	1,356,000	1,086,520	269,480	
	手数料支出	158,000	97,779	60,221	
	保険料支出	269,000	234,180	34,820	
	賃借料支出	508,000	482,580	25,420	
	租税公課支出	56,000	53,800	2,200	
	給食費支出	1,951,000	1,740,957	210,043	
	医薬品費支出	10,000	1,503	8,497	
	保健衛生費支出	350,000	225,940	124,060	
教養娯楽費支出	433,000	211,640	221,360		
教育指導費支出	80,000	64,256	15,744		
事務費支出	266,000	143,384	122,616		
福利厚生費支出	195,000	143,384	51,616		
研修研究費支出	20,000	0	20,000		
保守料支出	51,000	0	51,000		
就労支援事業支出	2,543,000	1,734,865	808,135		
就労支援事業販売原価支出	2,434,000	1,648,745	785,255		

## こすもす福祉作業所運営事業拠点区分 資金収支計算書

(自)令和7年04月01日 (至)令和8年03月31日

法人：社会福祉法人 あきる野市社会福祉協議会

事業：社会福祉事業

(単位：円)

勘定科目		予算(A)	決算(B)	差異(A-B)	備考	
支出	就労支援事業製造原価支出	2,434,000	1,648,745	785,255		
	就労支援事業販管費支出	109,000	86,120	22,880		
	租税公課支出	65,000	65,000	0		
	手数料支出	44,000	21,120	22,880		
	事業活動支出計(2)	49,655,000	45,446,711	4,208,289		
事業活動資金収支差額(3)=(1)-(2)		5,157,000	7,318,984	△2,161,984		
施設整備等による収支	収入					
	施設整備等収入計(4)	0	0	0		
	支出					
	施設整備等支出計(5)	0	0	0		
施設整備等資金収支差額(6)=(4)-(5)		0	0	0		
その他の活動による収支	収入					
	その他の活動収入計(7)	0	0	0		
	積立資産支出	83,000	82,800	200		
	退職給付引当資産支出	83,000	82,800	200		
	退職共済預け金支出(東社協)	83,000	82,800	200		
	拠点区分間繰入金支出	8,834,000	8,833,530	470		
	地域福祉活動推進事業拠点区分間繰入金支出	8,834,000	8,833,530	470		
	その他の活動支出計(8)	8,917,000	8,916,330	670		
	その他の活動資金収支差額(9)=(7)-(8)		△8,917,000	△8,916,330	△670	
	予備費支出(10)		0	-	0	
当期資金収支差額合計(11)=(3)+(6)+(9)-(10)		△3,760,000	△1,597,346	△2,162,654		
前期末支払資金残高(12)		8,848,000	8,847,607	393		
当期末支払資金残高(11)+(12)		5,088,000	7,250,261	△2,162,261		

## こすもす福祉作業所運営事業拠点拠点区分 事業活動計算書

(自)令和7年04月01日 (至)令和8年03月31日

法人：社会福祉法人 あきる野市社会福祉協議会

事業：社会福祉事業

(単位：円)

勘定科目		当年度決算(A)	前年度決算(B)	増減(A)-(B)
サービス活動増減の部	寄附金収益	0	190,080	△190,080
	経常経費寄附金収益	0	190,080	△190,080
	経常経費補助金収益	6,079,537	4,927,080	1,152,457
	都道府県補助金収益	1,479,537	1,051,080	428,457
	東京都補助金収益	1,479,537	1,051,080	428,457
	市区町村補助金収益	4,600,000	3,876,000	724,000
	あきる野市補助金収益	4,600,000	3,876,000	724,000
	事業収益	148,225	148,261	△36
	参加費収益	148,225	148,261	△36
	就労支援事業収益	1,734,865	1,962,035	△227,170
	下請作業事業収益	1,301,435	1,516,915	△215,480
	自主製品事業収益	93,350	87,100	6,250
	資源回収作業等事業収益	340,080	358,020	△17,940
	障害福祉サービス等事業収益	44,737,068	40,480,261	4,256,807
	自立支援給付費収益	43,093,406	39,103,311	3,990,095
	介護給付費収益	24,825,325	20,551,059	4,274,266
	訓練等給付費収益	18,268,081	18,552,252	△284,171
	特定費用収益	1,643,662	1,376,950	266,712
	サービス活動収益計(1)	52,699,695	47,707,717	4,991,978
費用	人件費	36,830,191	34,767,164	2,063,027
	職員給料	6,003,504	5,768,753	234,751
	職員賞与	1,694,381	1,578,190	116,191
	賞与引当金繰入	40,052	2,484,016	△2,443,964
	非常勤職員給与	24,436,322	20,957,029	3,479,293
	法定福利費	4,655,932	3,979,176	676,756
	事業費	5,537,159	4,713,479	823,680
	諸謝金	120,000	120,000	0
	消耗器具備品費	505,860	634,182	△128,322
	車輛費	663,324	599,802	63,522
	修繕費	2,800	18,200	△15,400
	通信運搬費	46,020	46,109	△89
	業務委託費	1,086,520	574,160	512,360
	手数料	97,779	124,376	△26,597
	保険料	234,180	248,950	△14,770
	賃借料	482,580	290,466	192,114
	租税公課	53,800	45,550	8,250
	給食費	1,740,957	1,441,097	299,860
	医薬品費	1,503	0	1,503
	保健衛生費	225,940	221,133	4,807
	教養娯楽費	211,640	281,967	△70,327
	教育指導費	64,256	67,487	△3,231
	事務費	143,384	198,343	△54,959
	福利厚生費	143,384	168,720	△25,336
	保守料	0	29,623	△29,623
	就労支援事業費用	1,734,865	1,962,035	△227,170
	就労支援事業販売原価	1,648,745	1,875,488	△226,743
当期就労支援事業製造原価	1,648,745	1,875,488	△226,743	
就労支援事業販管費	86,120	86,547	△427	
租税公課	65,000	59,727	5,273	

## こすもす福祉作業所運営事業拠点拠点区分 事業活動計算書

(自)令和7年04月01日 (至)令和8年03月31日

法人：社会福祉法人 あきる野市社会福祉協議会

事業：社会福祉事業

(単位：円)

勘定科目		当年度決算(A)	前年度決算(B)	増減(A)-(B)
費用	手数料費用	21,120	26,820	△5,700
	減価償却費	561,756	607,750	△45,994
	国庫補助金等特別積立金取崩額	△292,250	△300,275	8,025
	サービス活動費用計(2)	44,515,105	41,948,496	2,566,609
サービス活動増減差額(3)=(1)-(2)		8,184,590	5,759,221	2,425,369
サービス活動外増減の部	その他のサービス活動外収益	66,000	63,129	2,871
	雑収益	66,000	63,129	2,871
	サービス活動外収益計(4)	66,000	63,129	2,871
費用				
	サービス活動外費用計(5)	0	0	0
サービス活動外増減差額(6)=(4)-(5)		66,000	63,129	2,871
経常増減差額(7)=(3)+(6)		8,250,590	5,822,350	2,428,240
特別増減の部	その他の特別収益	0	479,983	△479,983
	その他の特別収益	0	479,983	△479,983
	特別収益計(8)	0	479,983	△479,983
費用	固定資産売却損・処分損	0	1	△1
	器具及び備品売却損・処分損	0	1	△1
	拠点区分間繰入金費用	8,833,530	4,441,000	4,392,530
	地域福祉活動推進事業拠点区分間繰入金費用	8,833,530	4,441,000	4,392,530
	拠点区分間固定資産移管費用	82,800	82,800	0
	特別費用計(9)	8,916,330	4,523,801	4,392,529
特別増減差額(10)=(8)-(9)		△8,916,330	△4,043,818	△4,872,512
税引前当期活動増減差額(11)=(7)+(10)		△665,740	1,778,532	△2,444,272
法人税、住民税及び事業税(12)		0	0	0
当期活動増減差額(13)=(11)-(12)		△665,740	1,778,532	△2,444,272
繰越活動増減差額の部	前期繰越活動増減差額(14)	6,819,876	5,041,344	1,778,532
	当期末繰越活動増減差額(15)=(13)+(14)	6,154,136	6,819,876	△665,740
	基本金取崩額(16)	0	0	0
	基金取崩額(17)	0	0	0
	その他の積立金取崩額(18)	0	0	0
	その他の積立金積立額(19)	0	0	0
次期繰越活動増減差額(20)=(15)+(16)+(17)+(18)-(19)		6,154,136	6,819,876	△665,740

こすもす福祉作業所運営事業拠点拠点区分 貸借対照表

令和8年03月31日現在

法人：社会福祉法人 あきる野市社会福祉協議会  
事業：社会福祉事業

(単位：円)

	資 産 の 部			負 債 の 部			
	当年度末	前年度末	増減	当年度末	前年度末	増減	
流動資産	16,200,970	13,306,516	2,894,454	流動負債	10,233,613	6,942,925	3,290,688
現金預金	7,404,405	5,822,029	1,582,376	事業未払金	604,904	593,077	11,827
事業未収金	7,327,239	6,961,307	365,932	その他の未払金	8,014,000	3,604,000	4,410,000
未収金	56,146	0	56,146	未払費用	331,805	261,832	69,973
未収補助金	1,400,000	510,000	890,000	預り金	0	0	0
立替金	0	0	0	仮受金	0	0	0
前払金	13,180	13,180	0	賞与引当金	1,282,904	2,484,016	△1,201,112
固定資産	3,108,553	3,670,309	△561,756	負債の部合計	10,233,613	6,942,925	3,290,688
その他の固定資産	3,108,553	3,670,309	△561,756	純資産の部			
車輛運搬具	169,220	695,776	△526,556	基金	2,827,856	2,827,856	0
器具及び備品	111,477	146,677	△35,200	備品購入基金	2,827,856	2,827,856	0
退職給付引当資産	0	0	0	国庫補助金等特別積立金	93,918	386,168	△292,250
備品購入基金積立資産	2,827,856	2,827,856	0	次期繰越活動増減差額	6,154,136	6,819,876	△665,740
				(うち当期活動増減差額)	△665,740	1,778,532	△2,444,272
				純資産の部合計	9,075,910	10,033,900	△957,990
資産の部合計	19,309,523	16,976,825	2,332,698	負債及び純資産の部合計	19,309,523	16,976,825	2,332,698

1. 重要な会計方針

- (1) 有価証券の評価基準及び評価方法
- ・満期保有目的の債券等一償却原価法(定額法)
  - ・上記以外の有価証券で時価のあるもの一決算日の市場価格に基づく時価法
- (2) 固定資産の減価償却の方法
- ・有形固定資産一平成19年3月31日以前に取得したものについては旧定額法、平成19年4月1日以降に取得したものについては定額法によっている。
  - ・リース資産  
所有権移転ファイナンス・リース取引に係るリース資産  
自己所有の固定資産に適用する減価償却方法と同一の方法によっている。  
所有権移転外ファイナンス・リース取引に係るリース資産  
リース期間を耐用年数とし、残存価額を零とする定額法によっている。  
ただし、リース契約1件当たりのリース料総額が300万円以下又はリース期間が1年以内のファイナンス・リース取引については、賃貸借取引に係る方法に準じた処理を行っている。
- (3) 引当金の計上基準
- ・退職給付引当金
    - ① 東京都社会福祉協議会の退職共済制度加入者に対する退職給付引当金  
期末在籍者に係る掛金累計額のうち法人の負担額に相当する額を退職給付引当資産に計上すると共に、同額を退職給付引当金に計上している。
    - ② 法人独自の退職給付制度に係る退職給付引当金  
退職手当の支払に備えるために、期末在籍者に係る自己都合退職による要支給額から東京都社会福祉協議会より給付される退職共済金のうち事業主に給付されるとされた額を差し引いた額を退職給付引当金として負債に計上しつつ、前期末残高からの増加額を退職給付費用として計上している。
- (4) 消費税の取扱い
- 消費税等の会計処理として、税込方式によっている。

2. 重要な会計方針の変更

該当なし

3. 採用する退職給付制度

- (1) 東京都社会福祉協議会 従事者共済会 退職共済金給付制度  
正規職員(あきる野市派遣職員を除く)について、東京都社会福祉協議会の実施する退職共済金給付制度に加入している。
- (2) あきる野市社会福祉協議会 退職手当制度  
正規職員(あきる野市派遣職員を除く)について、あきる野市社会福祉協議会職員の退職手当に関する規程に基づき、退職手当を支払うこととしている。

4. 拠点が作成する計算書類とサービス区分

当拠点区分の作成する計算書類は以下のとおりになっている。

- (1) こすもす福祉作業所運営事業拠点区分計算書類(第1号の4様式、第2号の4様式、第3号の4様式)
- (2) 拠点区分におけるサービス区分別資金収支明細書(会計基準別紙3)
- 1 こすもす運営事業
  - 2 就労継続支援事業
  - 3 生活介護事業
- (3) 拠点区分におけるサービス区分別事業活動明細書(会計基準別紙4)は省略している。

5. 基本財産の増減の内容及び金額

該当なし

6. 基本金又は固定資産の売却若しくは処分に係る国庫補助金等特別積立金の取崩し

該当なし

7. 担保に供している資産

該当なし

8. 有形固定資産の取得価額、減価償却累計額及び当期末残高

固定資産の取得価額、減価償却累計額及び当期末残高は、以下のとおりである。(単位:円)

	取得価額	減価償却累計額	当期末残高
車輛運搬具	7,776,722	7,607,502	169,220
器具及び備品	2,401,370	2,289,893	111,477
合 計	10,178,092	9,897,395	280,697

9. 債権額、徴収不能引当金の当期末残高、債権の当期末残高

債権額、徴収不能引当金の当期末残高、債権の当期末残高は以下のとおりである。(単位:円)

	債権額	徴収不能引当金の当期末残高	債権の当期末残高
事業未収金	7,327,239	0	7,327,239
未収金	56,146	0	56,146
未収補助金	1,400,000	0	1,400,000
合 計	8,783,385	0	8,783,385

10. 満期保有目的の債券の内訳並びに帳簿価額、時価及び評価損益

該当なし

11. 重要な後発事象

該当なし

12. その他社会福祉法人の資金収支及び純資産増減の状況並びに資産、負債及び純資産の状態を明らかにするために必要な事項

該当なし

基本財産及びその他の固定資産(有形・無形)固定資産の明細書

(自)令和7年04月01日 (至)令和8年03月31日

法人名	あきる野市社会福祉協議会
事業区分	社会福祉事業
拠点区分	こすもす福祉作業所運営事業拠点

資産の種類及び名称	期首帳簿価額 (A)		当期増加額(B)		当期減価償却額(C)		当期減少額(D)		期首帳簿価額 (E=A+B-C-D)		減価償却累計額(F)		期末取得価額 (G=E+F)		摘要
	うち国庫補助金等の額	うち国庫補助金等の額	うち国庫補助金等の額	うち国庫補助金等の額	うち国庫補助金等の額	うち国庫補助金等の額	うち国庫補助金等の額	うち国庫補助金等の額	うち国庫補助金等の額	うち国庫補助金等の額	うち国庫補助金等の額	うち国庫補助金等の額	うち国庫補助金等の額		
その他の固定資産(有形固定資産)															
車輜運搬具	695,776	386,168	0	0	526,556	292,250	0	0	169,220	93,918	7,607,502	4,666,082	7,776,722	4,760,000	
器具及び備品	146,677	0	0	0	35,200	0	0	0	111,477	0	2,289,893	245,000	2,401,370	245,000	
その他の固定資産(有形固定資産)計	842,453	386,168	0	0	561,756	292,250	0	0	280,697	93,918	9,897,395	4,911,082	10,178,092	5,005,000	
その他の固定資産計	842,453	386,168	0	0	561,756	292,250	0	0	280,697	93,918	9,897,395	4,911,082	10,178,092	5,005,000	
基本財産及びその他の固定資産計	842,453	386,168	0	0	561,756	292,250	0	0	280,697	93,918	9,897,395	4,911,082	10,178,092	5,005,000	
将来入金予定の積立補償金の額		0		0		0		0		0					
差引		386,168		0		292,250				93,918					

(注) 1. 「うち国庫補助金等の額」については、設備資金元金償還補助金がある場合には、償還補助総額を記載した上で、国庫補助金取崩計算を行うものとする。

ただし、「将来入金予定の償還補助金の額」欄では、「期首帳簿価額」の「うち国庫補助金等の額」はマイナス表示し、実際に補助金を受けた場合に「当期増加額」の「うち国庫補助金等の額」をプラス表示することにより、「差引」欄の「期末帳簿価額」の「うち国庫補助金等の額」が貸借対照表上の国庫補助金等特別積立金残高と一致することが確認できる。

2. 「当期増加額」には減価償却控除前の増加額、「当期減少額」には当期減価償却額を控除した減少額を記載する。

## 引当金明細書

別紙3(㊟)

(自) 令和7年04月01日 (至) 令和8年03月31日

社会福祉法人 あきる野市社会福祉協議会  
 拠点区分 こすもす福祉作業所運営事業拠点

(単位：円)

科 目	期首残高	当期増加額	当期減少額		期末残高	摘要
			目的使用	その他		
賞与引当金	2,484,016	( 1,283,561 0)	2,484,673	( 0 0)	1,282,904	
計	2,484,016	( 1,283,561 0)	2,484,673	( 0 0)	1,282,904	

- (注) 1. 引当金明細書には、引当金の種類ごとに、期首残高、当期増加額、当期減少額及び期末残高の明細を記載する。  
 2. 目的使用以外の要因による減少額については、その内容を及び金額を注記する。  
 3. 都道府県共済会または法人独自の退職給付制度において、職員の転職または拠点間の異動により、退職給付の支払を伴わない退職給付引当金の増加または減少が発生した場合は、当期増加額又は当期減少額（その他）の欄に括弧書きでその金額を内数として記載するものとする。

## こすもす福祉作業所運営事業拠点区分 資金収支明細書

(自) 令和7年04月01日 (至) 令和8年03月31日

法人：社会福祉法人 あきる野市社会福祉協議会  
事業：社会福祉事業

勘定科目	こすもす運営事業	就労継続支援B型	生活介護(こすもす)	合計	内部取引消去	拠点区分合計
経常経費補助金収入	6,079,537	0	0	6,079,537	0	6,079,537
都道府県補助金収入	1,479,537	0	0	1,479,537	0	1,479,537
東京都補助金収入	1,479,537	0	0	1,479,537	0	1,479,537
市区町村補助金収入	4,600,000	0	0	4,600,000	0	4,600,000
あきる野市補助金収入	4,600,000	0	0	4,600,000	0	4,600,000
事業収入	148,225	0	0	148,225	0	148,225
参加費収入	148,225	0	0	148,225	0	148,225
就労支援事業収入	0	1,340,976	393,889	1,734,865	0	1,734,865
下請作業事業収入	0	1,127,321	174,114	1,301,435	0	1,301,435
自主製品事業収入	0	46,675	46,675	93,350	0	93,350
資源回収作業等事業収入	0	166,980	173,100	340,080	0	340,080
障害福祉サービス等事業収入	44,737,068	0	0	44,737,068	0	44,737,068
自立支援給付費収入	43,093,406	0	0	43,093,406	0	43,093,406
介護給付費収入	24,825,325	0	0	24,825,325	0	24,825,325
訓練等給付費収入	18,268,081	0	0	18,268,081	0	18,268,081
特定費用収入	1,643,662	0	0	1,643,662	0	1,643,662
その他の収入	66,000	0	0	66,000	0	66,000
雑収入	66,000	0	0	66,000	0	66,000
雑収入	66,000	0	0	66,000	0	66,000
事業活動収入計(1)	51,030,830	1,340,976	393,889	52,765,695	0	52,765,695
人件費支出	38,031,303	0	0	38,031,303	0	38,031,303
職員給料支出	6,003,504	0	0	6,003,504	0	6,003,504
職員費与支出	2,495,836	0	0	2,495,836	0	2,495,836
非常勤職員給与支出	24,700,873	0	0	24,700,873	0	24,700,873
法定福利費支出	4,831,090	0	0	4,831,090	0	4,831,090
事業費支出	5,537,159	0	0	5,537,159	0	5,537,159
諸謝金支出	120,000	0	0	120,000	0	120,000
消耗器具備品費支出	505,860	0	0	505,860	0	505,860
車両費支出	663,324	0	0	663,324	0	663,324
修繕費支出	2,800	0	0	2,800	0	2,800
通信運搬費支出	46,020	0	0	46,020	0	46,020
業務委託費支出	1,086,520	0	0	1,086,520	0	1,086,520
手数料支出	97,779	0	0	97,779	0	97,779

(単位：円)

## こすもす福祉作業所運営事業拠点区分 資金収支明細書

(自) 令和7年04月01日 (至) 令和8年03月31日

法人：社会福祉法人 あきる野市社会福祉協議会  
事業：社会福祉事業

勘定科目	こすもす運営事業	就労継続支援B型	生活介護(こすもす)	合計	内部取引消去	拠点区分合計
保険料支出	234,180	0	0	234,180	0	234,180
賃借料支出	482,580	0	0	482,580	0	482,580
租税公課支出	53,800	0	0	53,800	0	53,800
給食費支出	1,740,957	0	0	1,740,957	0	1,740,957
医薬品費支出	1,503	0	0	1,503	0	1,503
保健衛生費支出	225,940	0	0	225,940	0	225,940
教養娯楽費支出	211,640	0	0	211,640	0	211,640
教育指導費支出	64,256	0	0	64,256	0	64,256
事務費支出	143,384	0	0	143,384	0	143,384
福利厚生費支出	143,384	0	0	143,384	0	143,384
就労支援事業支出	0	1,340,976	393,889	1,734,865	0	1,734,865
就労支援事業販売原価支出	0	1,277,956	370,789	1,648,745	0	1,648,745
就労支援事業製造原価支出	0	1,277,956	370,789	1,648,745	0	1,648,745
就労支援事業販管費支出	0	63,020	23,100	86,120	0	86,120
租税公課支出	0	53,000	12,000	65,000	0	65,000
手数料支出	0	10,020	11,100	21,120	0	21,120
事業活動支出計(2)	43,711,846	1,340,976	393,889	45,446,711	0	45,446,711
事業活動資金収支差額(3)=(1)-(2)	7,318,984	0	0	7,318,984	0	7,318,984
施設収入						
整備等						
による収入						
支出						
施設整備等収入計(4)	0	0	0	0	0	0
施設整備等支出計(5)	0	0	0	0	0	0
施設整備等資金収支差額(6)=(4)-(5)	0	0	0	0	0	0
その他の収入						

(単位：円)

## こすもす福祉作業所運営事業拠点区分 資金収支明細書

(自)令和7年04月01日 (至)令和8年03月31日

法人：社会福祉法人 あきる野市社会福祉協議会  
事業：社会福祉事業

勘定科目		こすもす運営事業	就労継続支援B型	生活介護(こすもす)	合計	内部取引消去	拠点区分合計
他の収入							
活動							
に	その他の活動収入計(7)	0	0	0	0	0	0
よ	積立資産支出	82,800	0	0	82,800	0	82,800
る	退職給付引当資産支出	82,800	0	0	82,800	0	82,800
支	退職共済預け金支出(東社協)	82,800	0	0	82,800	0	82,800
出	地域福祉活動推進事業拠点区分間繰入金支出	8,833,530	0	0	8,833,530	0	8,833,530
収	その他の活動支出計(8)	8,916,330	0	0	8,916,330	0	8,916,330
支	その他の活動資金収支差額(9)=(7)-(8)	△8,916,330	0	0	△8,916,330	0	△8,916,330
	当期資金収支差額合計(10)=(3)+(6)+(9)	△1,597,346	0	0	△1,597,346	0	△1,597,346
	前期末支払資金残高(11)	8,847,607	0	0	8,847,607	0	8,847,607
	当期末支払資金残高(10)+(11)	7,250,261	0	0	7,250,261	0	7,250,261

(単位：円)

## 積立金・積立資産明細書

(自) 令和7年04月01日 (至) 令和8年03月31日

法人名 あきる野市社会福祉協議会

拠点区分 こすもす福祉作業所運営事業拠点

(単位:円)

区分	前期末残高	当期増加額	当期減少額	期末残高	摘要
備品購入基金積立資産	2,827,856	0	0	2,827,856	
計	2,827,856	0	0	2,827,856	

- (注) 1. 積立金を計上せずに積立資産を積み立てる場合には、摘要欄にその理由を明記すること。
2. 退職給付引当金に対応して退職給付引当資産を積み立てる場合及び長期預り金に対応して長期預り金積立資産を積み立てる場合には摘要欄にその旨を明記すること。

## 就労支援事業別事業活動明細書(多機能型事業所等用)

(自)令和7年04月01日(至)令和8年03月31日

法人名 あきる野市社会福祉協議会

拠点区分 こすもす福祉作業所運営事業拠点

勘定科目	こすもす福祉作業所																			
	合計	就労継続支援B型					生活介護													
		小計	下請作業 事業	自主製品事業	資源回収 作業等事業	小計	下請作業 事業	自主製品事業	資源回収 作業等事業											
収益																				
就労支援事業収益	1,734,865	1,340,976	1,127,321	46,675	166,980	393,889	174,114	46,675	173,100											
就労支援事業活動収益計	1,734,865	1,340,976	1,127,321	46,675	166,980	393,889	174,114	46,675	173,100											
費用																				
就労支援事業販売原価	1,648,745	1,277,956	1,081,321	44,675	151,960	370,789	169,114	44,675	157,000											
当期就労支援事業製造原価	1,648,745	1,277,956	1,081,321	44,675	151,960	370,789	169,114	44,675	157,000											
合計	1,648,745	1,277,956	1,081,321	44,675	151,960	370,789	169,114	44,675	157,000											
差引	1,648,745	1,277,956	1,081,321	44,675	151,960	370,789	169,114	44,675	157,000											
就労支援事業販管費	86,120	63,020	46,000	2,000	15,020	23,100	5,000	2,000	16,100											
就労支援事業活動費用計	1,734,865	1,340,976	1,127,321	46,675	166,980	393,889	174,114	46,675	173,100											
就労支援事業活動増減差額	0	0	0	0	0	0	0	0	0											

(単位:円)

## 就労支援事業製造原価明細書(多機能型事業所等用)

(自)令和7年04月01日(至)令和8年03月31日

法人名 あさぎる野市社会福祉協議会

拠点区分 こすもす福祉作業所運営事業拠点

(単位:円)

勘定科目	こすもす福祉作業所									
	就労継続支援B型				生活介護					
合計	小計	下請作業 事業	自主製品事業	資源回収 作業等事業	小計	下請作業 事業	自主製品事業	資源回収 作業等事業		
<b>I 材料費</b>										
当期材料仕入高	45,301	22,652	10,588	12,064	0	22,649	10,586	12,063	0	0
計	45,301	22,652	10,588	12,064	0	22,649	10,586	12,063	0	0
当期材料費	45,301	22,652	10,588	12,064	0	22,649	10,586	12,063	0	0
<b>II 労務費</b>										
利用者工賃	1,603,444	1,255,304	1,070,733	32,611	151,960	348,140	158,528	32,612	157,000	157,000
当期労務費	1,603,444	1,255,304	1,070,733	32,611	151,960	348,140	158,528	32,612	157,000	157,000
<b>III 外注加工費</b>										
当期外注加工費	0	0	0	0	0	0	0	0	0	0
<b>IV 経費</b>										
水道光熱費	0	0	0	0	0	0	0	0	0	0
当期経費	0	0	0	0	0	0	0	0	0	0
当期就労支援事業製造総費用	1,648,745	1,277,956	1,081,321	44,675	151,960	370,789	169,114	44,675	157,000	157,000
合計	1,648,745	1,277,956	1,081,321	44,675	151,960	370,789	169,114	44,675	157,000	157,000
当期就労支援事業製造原価	1,648,745	1,277,956	1,081,321	44,675	151,960	370,789	169,114	44,675	157,000	157,000

就労支援事業販管費明細書(多機能型事業所等用)

(自)令和7年04月01日 (至)令和8年03月31日

法人名 あさぎる野市社会福祉協議会

拠点区分 こすもす福祉作業所運営事業拠点

(単位:円)

勘定科目	こすもす福祉作業所							
	就労継続支援B型				生活介護			
計	小計	下請作業 事業	自主製品事業	資源回収 作業等事業	小計	下請作業 事業	自主製品事業	資源回収 作業等事業
租税公課	65,000	53,000	46,000	2,000	12,000	5,000	2,000	5,000
手数料	21,120	10,020	0	0	11,100	0	0	11,100
就労支援事業販管費合計	86,120	63,020	46,000	2,000	23,100	5,000	2,000	16,100

## 希望の家運営事業拠点拠点区分 資金収支計算書

(自)令和7年04月01日 (至)令和8年03月31日

法人：社会福祉法人 あきる野市社会福祉協議会  
事業：社会福祉事業

(単位：円)

勘定科目		予算(A)	決算(B)	差異(A-B)	備考
事業活動による収支	収入				
	経常経費補助金収入	1,863,000	1,575,000	288,000	
	都道府県補助金収入	1,863,000	1,575,000	288,000	
	東京都補助金収入	1,863,000	1,575,000	288,000	
	受託金収入	11,336,000	11,336,000	0	
	市区町村受託金収入	11,336,000	11,336,000	0	
	あきる野市受託金収入	11,336,000	11,336,000	0	
	事業収入	306,000	100,680	205,320	
	参加費収入	306,000	100,680	205,320	
	就労支援事業収入	170,000	82,500	87,500	
	下請作業事業収入	50,000	18,000	32,000	
	自主製品事業収入	50,000	0	50,000	
	資源回収作業等事業収入	70,000	64,500	5,500	
	障害福祉サービス等事業収入	56,352,000	52,964,395	3,387,605	
	自立支援給付費収入	54,687,000	51,656,394	3,030,606	
	介護給付費収入	54,687,000	51,656,394	3,030,606	
	特定費用収入	1,665,000	1,308,001	356,999	
	その他の収入	355,000	225,670	129,330	
	雑収入	355,000	225,670	129,330	
	雑収入	355,000	225,670	129,330	
	事業活動収入計(1)	70,382,000	66,284,245	4,097,755	
支出	人件費支出	57,826,000	52,528,750	5,297,250	
	職員給料支出	15,782,000	15,160,243	621,757	
	職員賞与支出	6,230,000	6,229,736	264	
	非常勤職員給与支出	27,695,000	23,966,334	3,728,666	
	法定福利費支出	8,119,000	7,172,437	946,563	
	事業費支出	9,801,000	7,890,327	1,910,673	
	諸謝金支出	347,000	312,000	35,000	
	消耗器具備品費支出	359,000	217,578	141,422	
	水道光熱費支出	1,776,000	1,324,105	451,895	
	車輛費支出	1,312,000	1,062,817	249,183	
	修繕費支出	166,000	161,954	4,046	
	通信運搬費支出	351,000	323,985	27,015	
	業務委託費支出	1,668,000	1,655,800	12,200	
	手数料支出	64,000	63,071	929	
	保険料支出	209,000	192,270	16,730	
	賃借料支出	636,000	597,408	38,592	
	土地・建物賃借料支出	270,000	216,000	54,000	
	租税公課支出	30,000	3,100	26,900	
	給食費支出	1,865,000	1,321,696	543,304	
	医薬品費支出	10,000	0	10,000	
	保健衛生費支出	286,000	157,504	128,496	
教養娯楽費支出	372,000	268,030	103,970		
教育指導費支出	80,000	13,009	66,991		
事務費支出	397,000	247,131	149,869		
福利厚生費支出	278,000	224,337	53,663		
研修研究費支出	61,000	0	61,000		
保守料支出	58,000	22,794	35,206		
就労支援事業支出	170,000	82,500	87,500		

## 希望の家運営事業拠点拠点区分 資金収支計算書

(自)令和7年04月01日 (至)令和8年03月31日

法人：社会福祉法人 あきるの野市社会福祉協議会  
事業：社会福祉事業

(単位：円)

勘定科目		予算(A)	決算(B)	差異(A-B)	備考
支出	就労支援事業販売原価支出	162,000	79,500	82,500	
	就労支援事業製造原価支出	162,000	79,500	82,500	
	就労支援事業販管費支出	8,000	3,000	5,000	
	消耗品費支出	5,000	0	5,000	
	租税公課支出	3,000	3,000	0	
	事業活動支出計(2)	68,194,000	60,748,708	7,445,292	
事業活動資金収支差額(3)=(1)-(2)		2,188,000	5,535,537	△3,347,537	
施設整備等による収入	固定資産売却収入	500,000	500,000	0	
	車輛運搬具売却収入	500,000	500,000	0	
	施設整備等収入計(4)	500,000	500,000	0	
	施設整備等支出計(5)		0	0	0
施設整備等資金収支差額(6)=(4)-(5)		500,000	500,000	0	
その他の活動による収入	その他の活動収入計(7)	0	0	0	
	積立資産支出	232,000	226,320	5,680	
	退職給付引当資産支出	232,000	226,320	5,680	
	退職共済預け金支出(東社協)	232,000	226,320	5,680	
	拠点区分間繰入金支出	7,241,000	7,241,000	0	
	地域福祉活動推進事業拠点区分間繰入金支出	7,241,000	7,241,000	0	
その他の活動支出計(8)		7,473,000	7,467,320	5,680	
その他の活動資金収支差額(9)=(7)-(8)		△7,473,000	△7,467,320	△5,680	
予備費支出(10)		0	-	0	
当期資金収支差額合計(11)=(3)+(6)+(9)-(10)		△4,785,000	△1,431,783	△3,353,217	
前期末支払資金残高(12)		4,785,000	4,784,636	364	
当期末支払資金残高(11)+(12)		0	3,352,853	△3,352,853	

## 希望の家運営事業拠点拠点区分 事業活動計算書

(自)令和7年04月01日 (至)令和8年03月31日

法人：社会福祉法人 あきる野市社会福祉協議会  
事業：社会福祉事業

(単位：円)

勘定科目		当年度決算(A)	前年度決算(B)	増減(A)-(B)	
サービス活動増減の部	経常経費補助金収益	1,575,000	1,771,000	△196,000	
	都道府県補助金収益	1,575,000	1,771,000	△196,000	
	東京都補助金収益	1,575,000	1,771,000	△196,000	
	受託金収益	11,336,000	13,924,000	△2,588,000	
	市区町村受託金収益	11,336,000	13,924,000	△2,588,000	
	あきる野市受託金収益	11,336,000	13,924,000	△2,588,000	
	事業収益	100,680	96,800	3,880	
	参加費収益	100,680	96,800	3,880	
	就労支援事業収益	82,500	67,840	14,660	
	下請作業事業収益	18,000	16,360	1,640	
	資源回収作業等事業収益	64,500	51,480	13,020	
	障害福祉サービス等事業収益	52,964,395	44,641,595	8,322,800	
	自立支援給付費収益	51,656,394	43,477,693	8,178,701	
	介護給付費収益	51,656,394	43,477,693	8,178,701	
	特定費用収益	1,308,001	1,163,902	144,099	
	サービス活動収益計(1)		66,058,575	60,501,235	5,557,340
	費用	人件費	49,102,541	51,135,667	△2,033,126
		職員給料	15,160,243	14,456,629	703,614
		職員賞与	4,276,048	3,953,625	322,423
		賞与引当金繰入	△844,899	5,160,932	△6,005,831
非常勤職員給与		23,699,985	22,294,338	1,405,647	
法定福利費		6,811,164	5,270,143	1,541,021	
事業費		7,890,327	6,844,880	1,045,447	
諸謝金		312,000	284,000	28,000	
消耗器具備品費		217,578	187,510	30,068	
水道光熱費		1,324,105	1,274,712	49,393	
車輛費		1,062,817	996,363	66,454	
修繕費		161,954	17,150	144,804	
通信運搬費		323,985	276,962	47,023	
業務委託費		1,655,800	1,086,860	568,940	
保守料		0	74,800	△74,800	
手数料		63,071	29,067	34,004	
保険料		192,270	261,070	△68,800	
賃借料		597,408	430,887	166,521	
土地・建物賃借料		216,000	216,000	0	
租税公課		3,100	108,400	△105,300	
給食費		1,321,696	1,174,522	147,174	
保健衛生費		157,504	134,038	23,466	
教養娯楽費		268,030	278,681	△10,651	
教育指導費		13,009	13,858	△849	
事務費		247,131	256,264	△9,133	
福利厚生費		224,337	207,086	17,251	
研修研究費		0	916	△916	
保守料		22,794	48,262	△25,468	
就労支援事業費用		82,500	67,840	14,660	
就労支援事業販売原価		79,500	65,469	14,031	
当期就労支援事業製造原価		79,500	65,469	14,031	
就労支援事業販管費	3,000	2,371	629		
租税公課	3,000	2,371	629		

## 希望の家運営事業拠点拠点区分 事業活動計算書

(自)令和7年04月01日 (至)令和8年03月31日

法人：社会福祉法人 あきる野市社会福祉協議会  
事業：社会福祉事業

(単位：円)

勘定科目		当年度決算(A)	前年度決算(B)	増減(A)-(B)
費用	減価償却費	159,964	163,823	△3,859
	サービス活動費用計(2)	57,482,463	58,468,474	△986,011
	サービス活動増減差額(3)=(1)-(2)	8,576,112	2,032,761	6,543,351
サービス活動外増減の部	その他のサービス活動外収益	225,670	215,270	10,400
	雑収益	225,670	215,270	10,400
	サービス活動外収益計(4)	225,670	215,270	10,400
	サービス活動外費用計(5)	0	0	0
	サービス活動外増減差額(6)=(4)-(5)	225,670	215,270	10,400
経常増減差額(7)=(3)+(6)		8,801,782	2,248,031	6,553,751
特別増減の部	固定資産売却益	500,000	0	500,000
	車両運搬具売却益	500,000	0	500,000
	特別収益計(8)	500,000	0	500,000
	固定資産売却損・処分損	669,885	0	669,885
	車両運搬具売却損・処分損	2	0	2
	器具及び備品売却損・処分損	669,883	0	669,883
	拠点区分間繰入金費用	7,241,000	409,000	6,832,000
	地域福祉活動推進事業拠点区分間繰入金費用	7,241,000	409,000	6,832,000
	拠点区分間固定資産移管費用	229,979	219,420	10,559
	特別費用計(9)	8,140,864	628,420	7,512,444
特別増減差額(10)=(8)-(9)		△7,640,864	△628,420	△7,012,444
税引前当期活動増減差額(11)=(7)+(10)		1,160,918	1,619,611	△458,693
法人税、住民税及び事業税(12)		0	0	0
当期活動増減差額(13)=(11)-(12)		1,160,918	1,619,611	△458,693
繰越活動増減差額の部	前期繰越活動増減差額(14)	457,212	△1,162,399	1,619,611
	当期末繰越活動増減差額(15)=(13)+(14)	1,618,130	457,212	1,160,918
	基本金取崩額(16)	0	0	0
	基金取崩額(17)	0	0	0
	その他の積立金取崩額(18)	0	0	0
	その他の積立金積立額(19)	0	0	0
次期繰越活動増減差額(20)=(15)+(16)+(17)+(18)-(19)		1,618,130	457,212	1,160,918

希望の家運営事業拠点拠点区分 貸借対照表

令和8年03月31日現在

法人：社会福祉法人 あきる野市社会福祉協議会  
事業：社会福祉事業

(単位：円)

	資 産 の 部			負 債 の 部			
	当年度末	前年度末	増減		当年度末	前年度末	増減
流動資産	10,564,829	5,746,844	4,817,985	流動負債	8,946,699	6,123,140	2,823,559
現金預金	2,848,854	△1,353,380	4,202,234	事業未払金	387,380	347,149	40,231
事業未収金	7,690,995	7,100,224	590,771	その他の未払金	6,569,560	0	6,569,560
未収金	24,980	0	24,980	未払費用	255,036	613,459	△358,423
立替金	0	0	0	預り金	0	1,600	△1,600
仮払金	0	0	0	職員預り金	0	0	0
				賞与引当金	1,734,723	5,160,932	△3,426,209
固定資産	7,036,350	7,869,858	△833,508	負債の部合計	8,946,699	6,123,140	2,823,559
その他の固定資産	7,036,350	7,869,858	△833,508	純資産の部			
車輜運搬具	0	3	△3	基金	7,036,350	7,036,350	0
器具及び備品	0	833,505	△833,505	希望の家基金	7,036,350	7,036,350	0
退職給付引当資産	0	0	0	次期繰越活動増減差額	1,618,130	457,212	1,160,918
希望の家基金積立資産	7,036,350	7,036,350	0	(うち当期活動増減差額)	1,160,918	1,619,611	△458,693
				純資産の部合計	8,654,480	7,493,562	1,160,918
資産の部合計	17,601,179	13,616,702	3,984,477	負債及び純資産の部合計	17,601,179	13,616,702	3,984,477

1. 重要な会計方針

- (1) 有価証券の評価基準及び評価方法
- ・満期保有目的の債券等一償却原価法(定額法)
  - ・上記以外の有価証券で時価のあるもの一決算日の市場価格に基づく時価法
- (2) 固定資産の減価償却の方法
- ・有形固定資産一平成19年3月31日以前に取得したものについては旧定額法、平成19年4月1日以降に取得したものについては定額法によっている。
  - ・リース資産  
所有権移転ファイナンス・リース取引に係るリース資産  
自己所有の固定資産に適用する減価償却方法と同一の方法によっている。  
所有権移転外ファイナンス・リース取引に係るリース資産  
リース期間を耐用年数とし、残存価額を零とする定額法によっている。  
ただし、リース契約1件当たりのリース料総額が300万円以下又はリース期間が1年以内のファイナンス・リース取引については、賃貸借取引に係る方法に準じた処理を行っている。
- (3) 引当金の計上基準
- ・退職給付引当金
    - ① 東京都社会福祉協議会の退職共済制度加入者に対する退職給付引当金  
期末在籍者に係る掛金累計額のうち法人の負担額に相当する額を退職給付引当資産に計上すると共に、同額を退職給付引当金に計上している。
    - ② 法人独自の退職給付制度に係る退職給付引当金  
退職手当の支払に備えるために、期末在籍者に係る自己都合退職による要支給額から東京都社会福祉協議会より給付される退職共済金のうち事業主に給付されるとされた額を差し引いた額を退職給付引当金として負債に計上しつつ、前期末残高からの増加額を退職給付費用として計上している。
- (4) 消費税の取扱い  
消費税等の会計処理として、税込方式によっている。

2. 重要な会計方針の変更

該当なし

3. 採用する退職給付制度

- (1) 東京都社会福祉協議会 従事者共済会 退職共済金給付制度  
正規職員(あきる野市派遣職員を除く)について、東京都社会福祉協議会の実施する退職共済金給付制度に加入している。
- (2) あきる野市社会福祉協議会 退職手当制度  
正規職員(あきる野市派遣職員を除く)について、あきる野市社会福祉協議会職員の退職手当に関する規程に基づき、退職手当を支払うこととしている。

4. 拠点が作成する計算書類とサービス区分

- 当拠点区分の作成する計算書類は以下のとおりになっている。
- (1) 希望の家運営事業拠点区分計算書類(第1号の4様式、第2号の4様式、第3号の4様式)
- (2) 拠点区分におけるサービス区分別資金収支明細書(会計基準別紙3)
- 1 希望の家運営事業
  - 2 生活介護事業
- (3) 拠点区分におけるサービス区分別事業活動明細書(会計基準別紙4)は省略している。

5. 基本財産の増減の内容及び金額

該当なし

6. 基本金又は固定資産の売却若しくは処分に係る国庫補助金等特別積立金の取崩し

該当なし

7. 担保に供している資産

該当なし

8. 有形固定資産の取得価額、減価償却累計額及び当期末残高

固定資産の取得価額、減価償却累計額及び当期末残高は、以下のとおりである。(単位:円)

	取得価額	減価償却累計額	当期末残高
車輛運搬具	0	0	0
器具及び備品	0	0	0
合 計	0	0	0

9. 債権額、徴収不能引当金の当期末残高、債権の当期末残高

債権額、徴収不能引当金の当期末残高、債権の当期末残高は以下のとおりである。(単位:円)

	債権額	徴収不能引当金の当期末残高	債権の当期末残高
事業未収金	7,690,995	0	7,690,995
未収金	24,980	0	24,980
合 計	7,715,975	0	7,715,975

10. 満期保有目的の債券の内訳並びに帳簿価額、時価及び評価損益

該当なし

11. 重要な後発事象

該当なし

12. その他社会福祉法人の資金収支及び純資産増減の状況並びに資産、負債及び純資産の状態を明らかにするために必要な事項

該当なし

基本財産及びその他の固定資産(有形・無形)固定資産の明細書

(自)令和7年04月01日 (至)令和8年03月31日

法人名	あきる野市社会福祉協議会
事業区分	社会福祉事業
拠点区分	希望の発達障害事業拠点

資産の種類及び名称	期首帳簿価額 (A)		当期増加額 (B)		当期減価償却額 (C)		当期減少額 (D)		期首帳簿価額 (E=A+B-C-D)		減価償却累計額 (F)		期末取得価額 (G=E-F)		摘要
	うち国庫補助金等の額		うち国庫補助金等の額		うち国庫補助金等の額		うち国庫補助金等の額		うち国庫補助金等の額		うち国庫補助金等の額		うち国庫補助金等の額		
その他の固定資産(有形固定資産)															
車輜運搬具	3	0	0	0	0	0	3	0	0	0	0	0	0	0	
器具及び備品	833,505	0	0	0	159,964	0	673,541	0	0	0	0	0	0	0	
その他の固定資産(有形固定資産)計	833,508	0	0	0	159,964	0	673,544	0	0	0	0	0	0	0	
その他の固定資産計	833,508	0	0	0	159,964	0	673,544	0	0	0	0	0	0	0	
基本財産及びその他の固定資産計	833,508	0	0	0	159,964	0	673,544	0	0	0	0	0	0	0	
将来入金予定の積立補助金の額		0		0		0		0		0		0		0	
差引		0		0		0		0		0		0		0	

(注) 1. 「うち国庫補助金等の額」については、設備資金元償還補助金がある場合には、償還補助金総額を記載した上で、国庫補助金取崩計算を行うものとする。

ただし、「将来入金予定の償還補助金の額」欄では、「期首帳簿価額」の「うち国庫補助金等の額」はマイナス表示し、実際に補助金を受けた場合に「当期増加額」の「うち国庫補助金等の額」をプラス表示することにより、「差引」欄の「期末帳簿価額」の「うち国庫補助金等の額」が貸借対照表上の国庫補助金等特別積立金残高と一致することが確認できる。

2. 「当期増加額」には減価償却控除前の増加額、「当期減少額」には当期減価償却額を控除した減少額を記載する。

## 引当金明細書

別紙3(㊟)

(自) 令和7年04月01日 (至) 令和8年03月31日

社会福祉法人 あきる野市社会福祉協議会  
 拠点区分 希望の家運営事業拠点

(単位：円)

科 目	期首残高	当期増加額	当期減少額		期末残高	摘要
			目的使用	その他		
賞与引当金	5,160,932	( 1,735,567 0)	5,161,776	( 0 0)	1,734,723	
計	5,160,932	( 1,735,567 0)	5,161,776	( 0 0)	1,734,723	

- (注) 1. 引当金明細書には、引当金の種類ごとに、期首残高、当期増加額、当期減少額及び期末残高の明細を記載する。  
 2. 目的使用以外の要因による減少額については、その内容を及び金額を注記する。  
 3. 都道府県共済会または法人独自の退職給付制度において、職員の転職または拠点間の異動により、退職給付の支払を伴わない退職給付引当金の増加または減少が発生した場合は、当期増加額又は当期減少額（その他）の欄に括弧書きでその金額を内数として記載するものとする。

## 希望の家運営事業拠点区分 資金収支明細書

(自) 令和7年04月01日 (至) 令和8年03月31日

法人：社会福祉法人 あきる野市社会福祉協議会  
事業：社会福祉事業

勘定科目	希望の家運営事業	生活介護(希望の家)	合計	内部取引消去	拠点区分合計
経常経費補助金収入	1,575,000	0	1,575,000	0	1,575,000
都道府県補助金収入	1,575,000	0	1,575,000	0	1,575,000
東京都補助金収入	1,575,000	0	1,575,000	0	1,575,000
受託金収入	11,336,000	0	11,336,000	0	11,336,000
市区町村受託金収入	11,336,000	0	11,336,000	0	11,336,000
あきる野市受託金収入	11,336,000	0	11,336,000	0	11,336,000
事業収入	100,680	0	100,680	0	100,680
参加費収入	100,680	0	100,680	0	100,680
就労支援事業収入	0	82,500	82,500	0	82,500
下請作業事業収入	0	18,000	18,000	0	18,000
資源回収作業等事業収入	0	64,500	64,500	0	64,500
障害福祉サービス等事業収入	52,964,395	0	52,964,395	0	52,964,395
自立支援給付費収入	51,656,394	0	51,656,394	0	51,656,394
介護給付費収入	51,656,394	0	51,656,394	0	51,656,394
特定費用収入	1,308,001	0	1,308,001	0	1,308,001
その他の収入	225,670	0	225,670	0	225,670
雑収入	225,670	0	225,670	0	225,670
雑収入	225,670	0	225,670	0	225,670
事業活動収入計(1)	66,201,745	82,500	66,284,245	0	66,284,245
人件費支出	52,528,750	0	52,528,750	0	52,528,750
職員給料支出	15,160,243	0	15,160,243	0	15,160,243
職員費与支出	6,229,736	0	6,229,736	0	6,229,736
非常勤職員給与与支出	23,966,334	0	23,966,334	0	23,966,334
法定福利費支出	7,172,437	0	7,172,437	0	7,172,437
事業費支出	7,890,327	0	7,890,327	0	7,890,327
諸謝金支出	312,000	0	312,000	0	312,000
消耗器具備品費支出	217,578	0	217,578	0	217,578
水道光熱費支出	1,324,105	0	1,324,105	0	1,324,105
車両費支出	1,062,817	0	1,062,817	0	1,062,817
修繕費支出	161,954	0	161,954	0	161,954
通信運搬費支出	323,985	0	323,985	0	323,985
業務委託費支出	1,655,800	0	1,655,800	0	1,655,800
手数料支出	63,071	0	63,071	0	63,071

(単位：円)

## 希望の家運営事業拠点区分 資金収支明細書

(自) 令和7年04月01日 (至) 令和8年03月31日

法人：社会福祉法人 あきる野市社会福祉協議会  
事業：社会福祉事業

勘定科目	希望の家運営事業	生活介護(希望の家)	合計	内部取引消去	拠点区分合計
保険料支出	192,270	0	192,270	0	192,270
賃借料支出	597,408	0	597,408	0	597,408
土地・建物賃借料支出	216,000	0	216,000	0	216,000
租税公課支出	3,100	0	3,100	0	3,100
給食費支出	1,321,696	0	1,321,696	0	1,321,696
保健衛生費支出	157,504	0	157,504	0	157,504
教養娯楽費支出	268,030	0	268,030	0	268,030
教育指導費支出	13,009	0	13,009	0	13,009
事務費支出	247,131	0	247,131	0	247,131
福利厚生費支出	224,337	0	224,337	0	224,337
保守料支出	22,794	0	22,794	0	22,794
就労支援事業支出	0	82,500	82,500	0	82,500
就労支援事業販売原価支出	0	79,500	79,500	0	79,500
就労支援事業製造原価支出	0	79,500	79,500	0	79,500
就労支援事業販管費支出	0	3,000	3,000	0	3,000
租税公課支出	0	3,000	3,000	0	3,000
事業活動支出計(2)	60,666,208	82,500	60,748,708	0	60,748,708
事業活動資金収支差額(3)=(1)-(2)	5,535,537	0	5,535,537	0	5,535,537
固定資産売却収入	500,000	0	500,000	0	500,000
車輦運搬具売却収入	500,000	0	500,000	0	500,000
施設整備等収入計(4)	500,000	0	500,000	0	500,000
よる収支					
施設整備等支出計(5)	0	0	0	0	0
施設整備等資金収支差額(6)=(4)-(5)	500,000	0	500,000	0	500,000
その他の収入					

(単位：円)

## 希望の家運営事業拠点区分 資金収支明細書

(自)令和7年04月01日 (至)令和8年03月31日

法人：社会福祉法人 あさる野市社会福祉協議会  
事業：社会福祉事業

勘定科目		希望の家運営事業	生活介護(希望の家)	合計	内部取引消去	拠点区分合計		
他の収入								
活動								
に	その他の活動収入計(7)	0	0	0	0	0		
による	積立資産支出	226,320	0	226,320	0	226,320		
収入	退職給付引当資産支出	226,320	0	226,320	0	226,320		
支出	退職共済預け金支出(東社協)	226,320	0	226,320	0	226,320		
収	拠点区分間繰入金支出	7,241,000	0	7,241,000	0	7,241,000		
支	地域福祉活動推進事業拠点区分間繰入金支出	7,241,000	0	7,241,000	0	7,241,000		
	その他の活動支出計(8)	7,467,320	0	7,467,320	0	7,467,320		
	その他の活動資金収支差額(9)=(7)-(8)	△7,467,320	0	△7,467,320	0	△7,467,320		
	当期資金収支差額合計(10)=(3)+(6)+(9)	△1,431,783	0	△1,431,783	0	△1,431,783		
	前期末支払資金残高(11)	4,784,636	0	4,784,636	0	4,784,636		
	当期末支払資金残高(10)+(11)	3,352,853	0	3,352,853	0	3,352,853		

(単位：円)

## 積立金・積立資産明細書

(自) 令和7年04月01日 (至) 令和8年03月31日

法人名 あきる野市社会福祉協議会

拠点区分 希望の家運営事業拠点

(単位:円)

区分	前期末残高	当期増加額	当期減少額	期末残高	摘要
希望の家基金積立資産	7,036,350	0	0	7,036,350	
計	7,036,350	0	0	7,036,350	

- (注) 1. 積立金を計上せずに積立資産を積み立てる場合には、摘要欄にその理由を明記すること。
2. 退職給付引当金に対応して退職給付引当資産を積み立てる場合及び長期預り金に対応して長期預り金積立資産を積み立てる場合には摘要欄にその旨を明記すること。

## 就労支援事業別事業活動明細書

(自)令和7年04月01日 (至)令和8年03月31日

法人名 あきる野市社会福祉協議会

拠点区分 希望の家運営事業拠点

(単位:円)

勘定科目		合計	下請作業事業	資源回収作業等事業
収益	就労支援事業収益	82,500	18,000	64,500
	就労支援事業活動収益計	82,500	18,000	64,500
費用	就労支援事業販売原価	79,500	17,000	62,500
	当期就労支援事業製造原価	79,500	17,000	62,500
	合計	79,500	17,000	62,500
	差引	79,500	17,000	62,500
	就労支援事業販管費	3,000	1,000	2,000
	就労支援事業活動費用計	82,500	18,000	64,500
就労支援事業活動増減差額		0	0	0

## 就労支援事業製造原価明細書

(自)令和7年04月01日 (至)令和8年03月31日

法人名 あきる野市社会福祉協議会

拠点区分 希望の家運営事業拠点

(単位:円)

勘定科目	合計	下請作業事業	資源回収作業等 事業
I 材料費			
当期材料仕入高	0	0	0
計	0	0	0
当期材料費	0	0	0
II 労務費			
利用者工賃	79,500	17,000	62,500
当期労務費	79,500	17,000	62,500
III 外注加工費			
当期外注加工費	0	0	0
IV 経費			
当期経費	0	0	0
当期就労支援事業製造総費用	79,500	17,000	62,500
合計	79,500	17,000	62,500
当期就労支援事業製造原価	79,500	17,000	62,500

## 就労支援事業販管費明細書

(自)令和7年04月01日 (至)令和8年03月31日

社会福祉法人名 あきる野市社会福祉協議会

拠点区分 希望の家運営事業拠点

(単位:円)

勘定科目	合計	下請作業事業	資源回収作業等 事業
租税公課	3,000	1,000	2,000
就労支援事業販管費合計	3,000	1,000	2,000



公益事業事業区分 資金収支内訳表

(自)令和7年04月01日 (至)令和8年03月31日

法人：社会福祉法人 あきる野市社会福祉協議会  
事業：公益事業

(単位：円)

勘定科目	地域包括支援センター -事業拠点	秋川ふれあいセンター -施設管理運営事	合計	内部取引消去	事業区分合計
よる収入	5,928,000	0	5,928,000	0	5,928,000
支出					
事業区分間繰入金支出					
その他の活動支出計(8)	6,085,320	0	6,085,320	0	6,085,320
その他の活動資金収支差額(9)=(7)-(8)	△6,085,320	0	△6,085,320	0	△6,085,320
当期資金収支差額合計(10)=(3)+(6)+(9)	3,968,473	△276,134	3,692,339	0	3,692,339
前期末支払資金残高(11)	1,021,350	1,453,130	2,474,480	0	2,474,480
当期末支払資金残高(10)+(11)	4,989,823	1,176,996	6,166,819	0	6,166,819

公益事業事業区分 事業活動内訳表

(自)令和7年04月01日 (至)令和8年03月31日

法人：社会福祉法人 あきる野市社会福祉協議会  
事業：公益事業

勘定科目		地域包括支援センター -事業拠点	秋川ふれあいセンター -施設管理運営事業	合計	内部取引消去	事業区分合計	
サービス活動増減の部	経常経費補助金収益	464,000	0	464,000	0	464,000	
	受託金収益	42,112,000	28,323,000	70,435,000	0	70,435,000	
	事業収益	0	1,346,218	1,346,218	0	1,346,218	
	介護保険事業収益	10,406,610	0	10,406,610	0	10,406,610	
	サービス活動収益計(1)	52,982,610	29,669,218	82,651,828	0	82,651,828	
	人件費	35,890,908	0	35,890,908	0	35,890,908	
	事業費	3,271,028	29,945,352	33,216,380	0	33,216,380	
	費用	1,018,639	0	1,018,639	0	1,018,639	
	減価償却費	22,641	0	22,641	0	22,641	
	サービス活動費用計(2)	40,203,216	29,945,352	70,148,568	0	70,148,568	
	サービス活動増減差額(3)=(1)-(2)	12,779,394	△276,134	12,503,260	0	12,503,260	
サービス活動外増減の部							
	サービス活動外収益計(4)	0	0	0	0	0	
	サービス活動外費用計(5)	0	0	0	0	0	
	サービス活動外増減差額(6)=(4)-(5)	0	0	0	0	0	
	経常増減差額(7)=(3)+(6)	12,779,394	△276,134	12,503,260	0	12,503,260	
特別増減の部							
	特別収益						
	特別増減						
	特別収益計(8)	0	0	0	0	0	

(単位：円)

公益事業事業区分 事業活動内訳表

(自)令和7年04月01日 (至)令和8年03月31日

法人：社会福祉法人 あさる野市社会福祉協議会  
事業：公益事業

勘定科目	地域包括支援センター -事業拠点	秋川ふれあいセンター -施設管理運営事	合計	内部取引消去	事業区分合計
事業区分間繰入金費用	5,928,000	0	5,928,000	0	5,928,000
事業区分間固定資産移管費用	157,320	0	157,320	0	157,320
費用					
特別費用計(9)	6,085,320	0	6,085,320	0	6,085,320
特別増減差額(10)=(8)-(9)	△6,085,320	0	△6,085,320	0	△6,085,320
税引前当期活動増減差額(11)=(7)+(10)	6,694,074	△276,134	6,417,940	0	6,417,940
法人税、住民税及び事業税(12)	0	0	0	0	0
当期活動増減差額(13)=(11)-(12)	6,694,074	△276,134	6,417,940	0	6,417,940
繰前増減差額(14)	△3,721,198	1,453,130	△2,268,068	0	△2,268,068
活動増減差額(15)=(13)+(14)	2,972,876	1,176,996	4,149,872	0	4,149,872
増減差額(16)	0	0	0	0	0
基金取崩額(17)	0	0	0	0	0
その他の積立金取崩額(18)	0	0	0	0	0
その他の積立金積立額(19)	0	0	0	0	0
次期繰越活動増減差額(20)=(15)+(16)+(17)+(18)-(19)	2,972,876	1,176,996	4,149,872	0	4,149,872

(単位：円)

公益事業事業区分 貸借対照表内訳表  
令和8年03月31日現在

法人：社会福祉法人 あさる野市社会福祉協議会  
事業：公益事業

(単位：円)

勘定科目	地域包括支援センター事業拠点	秋川ふれあいセンター施設管理運営事業	合計	内部取引消去	事業区分合計		
流動資産	9,303,429	4,086,903	13,390,332	0	13,390,332		
現金預金	4,587,741	4,082,314	8,670,055	0	8,670,055		
事業未収金	1,715,688	4,589	1,720,277	0	1,720,277		
立替金	3,000,000	0	3,000,000	0	3,000,000		
固定資産	1	0	1	0	1		
その他の固定資産	1	0	1	0	1		
器具及び備品	1	0	1	0	1		
資産の部合計	9,303,430	4,086,903	13,390,333	0	13,390,333		
流動負債	6,330,554	2,909,907	9,240,461	0	9,240,461		
事業未払金	351,977	2,355,107	2,707,084	0	2,707,084		
その他の未払金	3,842,900	0	3,842,900	0	3,842,900		
未払費用	118,729	0	118,729	0	118,729		
預り金	0	554,800	554,800	0	554,800		
賞与引当金	2,016,948	0	2,016,948	0	2,016,948		
負債の部合計	6,330,554	2,909,907	9,240,461	0	9,240,461		
次期繰越活動増減差額	2,972,876	1,176,996	4,149,872	0	4,149,872		
(うち当期活動増減差額)	6,694,074	△276,134	6,417,940	0	6,417,940		
純資産の部合計	2,972,876	1,176,996	4,149,872	0	4,149,872		
負債及び純資産の部合計	9,303,430	4,086,903	13,390,333	0	13,390,333		

## 地域包括支援センター事業拠点拠点区分 資金収支計算書

(自)令和7年04月01日 (至)令和8年03月31日

法人：社会福祉法人 あきる野市社会福祉協議会

事業：公益事業

(単位：円)

勘定科目		予算(A)	決算(B)	差異(A-B)	備考	
事業活動による収支	収入					
	経常経費補助金収入	740,000	464,000	276,000		
	都道府県補助金収入	690,000	414,000	276,000		
	東京都補助金収入	690,000	414,000	276,000		
	市区町村補助金収入	50,000	50,000	0		
	あきる野市補助金収入	50,000	50,000	0		
	受託金収入	42,112,000	42,112,000	0		
	市区町村受託金収入	42,112,000	42,112,000	0		
	あきる野市受託金収入	42,112,000	42,112,000	0		
	介護保険事業収入	9,018,000	10,406,610	△1,388,610		
	居宅介護支援介護料収入	5,786,000	6,106,037	△320,037		
	介護予防支援介護料収入	5,786,000	6,106,037	△320,037		
	介護予防・日常生活支援総合事業収入	3,232,000	4,300,573	△1,068,573		
	事業費収入	3,232,000	4,300,573	△1,068,573		
	事業活動収入計(1)	51,870,000	52,982,610	△1,112,610		
	支出	人件費支出	39,655,000	38,639,150	1,015,850	
		職員給料支出	13,930,000	13,582,586	347,414	
職員賞与支出		4,691,000	4,688,680	2,320		
非常勤職員給与支出		15,638,000	15,369,253	268,747		
法定福利費支出		5,396,000	4,998,631	397,369		
事業費支出		4,682,000	3,271,028	1,410,972		
諸謝金支出		60,000	0	60,000		
旅費交通費支出		6,000	0	6,000		
消耗器具備品費支出		659,000	341,690	317,310		
印刷製本費支出		10,000	0	10,000		
車輛費支出		338,000	254,516	83,484		
修繕費支出		70,000	0	70,000		
通信運搬費支出		662,000	219,532	442,468		
業務委託費支出		84,000	0	84,000		
手数料支出		6,000	880	5,120		
保険料支出		132,000	121,455	10,545		
賃借料支出		2,653,000	2,332,855	320,145		
雑支出		2,000	100	1,900		
事務費支出		2,469,000	1,018,639	1,450,361		
福利厚生費支出		139,000	128,151	10,849		
研修研究費支出		189,000	51,532	137,468		
会議費支出		5,000	0	5,000		
業務委託費支出		1,634,000	402,612	1,231,388		
租税公課支出	16,000	10,500	5,500			
保守料支出	486,000	425,844	60,156			
事業活動支出計(2)	46,806,000	42,928,817	3,877,183			
事業活動資金収支差額(3)=(1)-(2)	5,064,000	10,053,793	△4,989,793			
施設整備等による収支	収入					
	施設整備等収入計(4)	0	0	0		
	支出					
	施設整備等支出計(5)	0	0	0		
施設整備等資金収支差額(6)=(4)-(5)	0	0	0			

## 地域包括支援センター事業拠点拠点区分 資金収支計算書

(自)令和7年04月01日 (至)令和8年03月31日

法人：社会福祉法人 あきる野市社会福祉協議会

事業：公益事業

(単位：円)

勘定科目		予算(A)	決算(B)	差異(A-B)	備考
その他の活動による収支	収入				
	その他の活動収入計(7)	0	0	0	
	支出				
	積立資産支出	158,000	157,320	680	
	退職給付引当資産支出	158,000	157,320	680	
	退職共済預け金支出(東社協)	158,000	157,320	680	
	事業区分間繰入金支出	5,928,000	5,928,000	0	
	社会福祉事業区分間繰入金支出	5,928,000	5,928,000	0	
	その他の活動支出計(8)	6,086,000	6,085,320	680	
	その他の活動資金収支差額(9)=(7)-(8)	△6,086,000	△6,085,320	△680	
予備費支出(10)	0	-	0		
当期資金収支差額合計(11)=(3)+(6)+(9)-(10)	△1,022,000	3,968,473	△4,990,473		
前期末支払資金残高(12)	1,022,000	1,021,350	650		
当期末支払資金残高(11)+(12)	0	4,989,823	△4,989,823		

地域包括支援センター事業拠点拠点区分 事業活動計算書

(自)令和7年04月01日 (至)令和8年03月31日

法人：社会福祉法人 あきる野市社会福祉協議会  
事業：公益事業

(単位：円)

勘定科目		当年度決算(A)	前年度決算(B)	増減(A)-(B)
サービス活動増減の部	収益			
	経常経費補助金収益	464,000	138,000	326,000
	都道府県補助金収益	414,000	138,000	276,000
	東京都補助金収益	414,000	138,000	276,000
	市区町村補助金収益	50,000	0	50,000
	あきる野市補助金収益	50,000	0	50,000
	受託金収益	42,112,000	34,300,000	7,812,000
	市区町村受託金収益	42,112,000	34,300,000	7,812,000
	あきる野市受託金収益	42,112,000	34,300,000	7,812,000
	介護保険事業収益	10,406,610	8,161,938	2,244,672
	居宅介護支援介護料収益	6,106,037	5,485,214	620,823
	介護予防支援介護料収益	6,106,037	5,485,214	620,823
	介護予防・日常生活支援総合事業費収益	4,300,573	2,676,724	1,623,849
	事業費収益	4,300,573	2,676,724	1,623,849
	サービス活動収益計(1)	52,982,610	42,599,938	10,382,672
	サービス活動増減の部	費用		
人件費		35,890,908	34,690,222	1,200,686
職員給料		13,582,586	16,272,323	△2,689,737
職員賞与		3,196,874	4,289,279	△1,092,405
賞与引当金繰入		△893,531	5,494,970	△6,388,501
非常勤職員給与		15,264,827	4,892,155	10,372,672
法定福利費		4,740,152	3,741,495	998,657
事業費		3,271,028	2,117,635	1,153,393
諸謝金		0	50,000	△50,000
旅費交通費		0	460	△460
消耗器具備品費		341,690	178,034	163,656
車輛費		254,516	173,981	80,535
燃料費		0	63,381	△63,381
通信運搬費		219,532	592,933	△373,401
業務委託費		0	18,546	△18,546
手数料		880	4,730	△3,850
保険料		121,455	81,361	40,094
賃借料		2,332,855	954,179	1,378,676
雑費		100	30	70
事務費		1,018,639	677,432	341,207
福利厚生費		128,151	136,436	△8,285
研修研究費		51,532	105,008	△53,476
業務委託費		402,612	0	402,612
租税公課		10,500	0	10,500
保守料		425,844	435,988	△10,144
減価償却費		22,641	27,170	△4,529
サービス活動費用計(2)	40,203,216	37,512,459	2,690,757	
サービス活動増減差額(3)=(1)-(2)	12,779,394	5,087,479	7,691,915	
サービス活動増減の部	収益			
	サービス活動外収益計(4)	0	0	0
	費用			
	サービス活動外費用計(5)	0	0	0
サービス活動外増減差額(6)=(4)-(5)	0	0	0	
経常増減差額(7)=(3)+(6)	12,779,394	5,087,479	7,691,915	

地域包括支援センター事業拠点拠点区分 事業活動計算書

(自)令和7年04月01日 (至)令和8年03月31日

法人：社会福祉法人 あきる野市社会福祉協議会

事業：公益事業

(単位：円)

勘定科目		当年度決算(A)	前年度決算(B)	増減(A)-(B)
特別増減の部	収益			
	事業区分間繰入金収益	0	1,146,764	△1,146,764
	社会福祉事業区分間繰入金収益	0	1,146,764	△1,146,764
	特別収益計(8)	0	1,146,764	△1,146,764
費用	事業区分間繰入金費用	5,928,000	10,204,000	△4,276,000
	社会福祉事業区分間繰入金費用	5,928,000	10,204,000	△4,276,000
	事業区分間固定資産移管費用	157,320	298,080	△140,760
	特別費用計(9)	6,085,320	10,502,080	△4,416,760
	特別増減差額(10)=(8)-(9)	△6,085,320	△9,355,316	3,269,996
税引前当期活動増減差額(11)=(7)+(10)		6,694,074	△4,267,837	10,961,911
法人税、住民税及び事業税(12)		0	0	0
当期活動増減差額(13)=(11)-(12)		6,694,074	△4,267,837	10,961,911
繰越活動増減差額の部	前期繰越活動増減差額(14)	△3,721,198	546,639	△4,267,837
	当期末繰越活動増減差額(15)=(13)+(14)	2,972,876	△3,721,198	6,694,074
	基本金取崩額(16)	0	0	0
	基金取崩額(17)	0	0	0
	その他の積立金取崩額(18)	0	0	0
	その他の積立金積立額(19)	0	0	0
次期繰越活動増減差額(20)=(15)+(16)+(17)+(18)-(19)		2,972,876	△3,721,198	6,694,074

## 地域包括支援センター事業拠点拠点区分 貸借対照表

令和8年03月31日現在

法人：社会福祉法人 あきる野市社会福祉協議会  
事業：公益事業

(単位：円)

	資 産 の 部			負 債 の 部			
	当年度末	前年度末	増減	当年度末	前年度末	増減	
流動資産	9,303,429	8,549,239	754,190	流動負債	6,330,554	12,293,079	△5,962,525
現金預金	4,587,741	7,221,763	△2,634,022	事業未払金	351,977	101,032	250,945
事業未収金	1,715,688	1,327,476	388,212	その他の未払金	3,842,900	7,181,618	△3,338,718
立替金	3,000,000	0	3,000,000	未払費用	118,729	245,239	△126,510
仮払金	0	0	0	賞与引当金	2,016,948	4,765,190	△2,748,242
固定資産	1	22,642	△22,641	負債の部合計	6,330,554	12,293,079	△5,962,525
その他の固定資産	1	22,642	△22,641	純資産の部			
器具及び備品	1	22,642	△22,641	次期繰越活動増減差額	2,972,876	△3,721,198	6,694,074
退職給付引当資産	0	0	0	(うち当期活動増減差額)	6,694,074	△4,267,837	10,961,911
				純資産の部合計	2,972,876	△3,721,198	6,694,074
資産の部合計	9,303,430	8,571,881	731,549	負債及び純資産の部合計	9,303,430	8,571,881	731,549

1. 重要な会計方針

- (1) 有価証券の評価基準及び評価方法
- ・満期保有目的の債券等一償却原価法(定額法)
  - ・上記以外の有価証券で時価のあるもの一決算日の市場価格に基づく時価法
- (2) 固定資産の減価償却の方法
- ・有形固定資産一平成19年3月31日以前に取得したものについては旧定額法、平成19年4月1日以降に取得したものについては定額法によっている。
  - ・リース資産  
所有権移転ファイナンス・リース取引に係るリース資産  
自己所有の固定資産に適用する減価償却方法と同一の方法によっている。  
所有権移転外ファイナンス・リース取引に係るリース資産  
リース期間を耐用年数とし、残存価額を零とする定額法によっている。  
ただし、リース契約1件当たりのリース料総額が300万円以下又はリース期間が1年以内のファイナンス・リース取引については、賃貸借取引に係る方法に準じた処理を行っている。
- (3) 引当金の計上基準
- ・退職給付引当金
    - ① 東京都社会福祉協議会の退職共済制度加入者に対する退職給付引当金  
期末在籍者に係る掛金累計額のうち法人の負担額に相当する額を退職給付引当資産に計上すると共に、同額を退職給付引当金に計上している。
    - ② 法人独自の退職給付制度に係る退職給付引当金  
退職手当の支払に備えるために、期末在籍者に係る自己都合退職による要支給額から東京都社会福祉協議会より給付される退職共済金のうち事業主に給付されるとされた額を差し引いた額を退職給付引当金として負債に計上しつつ、前期末残高からの増加額を退職給付費用として計上している。
- (4) 消費税の取扱い  
消費税等の会計処理として、税込方式によっている。

2. 重要な会計方針の変更

該当なし

3. 採用する退職給付制度

- (1) 東京都社会福祉協議会 従事者共済会 退職共済金給付制度  
正規職員(あきる野市派遣職員を除く)について、東京都社会福祉協議会の実施する退職共済金給付制度に加入している。
- (2) あきる野市社会福祉協議会 退職手当制度  
正規職員(あきる野市派遣職員を除く)について、あきる野市社会福祉協議会職員の退職手当に関する規程に基づき、退職手当を支払うこととしている。

4. 拠点が作成する計算書類とサービス区分

- 当拠点区分の作成する計算書類は以下のとおりになっている。
- (1) 地域包括支援センター事業拠点区分計算書類(第1号の4様式、第2号の4様式、第3号の4様式)
- (2) 拠点区分におけるサービス区分別資金収支明細書(会計基準別紙3)
- 1 地域包括支援センター事業
  - 2 認知症初期集中支援チーム事業
- (3) 拠点区分におけるサービス区分別事業活動明細書(会計基準別紙4)は省略している。

5. 基本財産の増減の内容及び金額

該当なし

6. 基本金又は固定資産の売却若しくは処分に係る国庫補助金等特別積立金の取崩し

該当なし

7. 担保に供している資産

該当なし

8. 有形固定資産の取得価額、減価償却累計額及び当期末残高

固定資産の取得価額、減価償却累計額及び当期末残高は、以下のとおりである。(単位:円)

	取得価額	減価償却累計額	当期末残高
器具及び備品	135,850	135,849	1
合計	135,850	135,849	1

9. 債権額、徴収不能引当金の当期末残高、債権の当期末残高

債権額、徴収不能引当金の当期末残高、債権の当期末残高は以下のとおりである。(単位:円)

	債権額	徴収不能引当金の当期末残高	債権の当期末残高
事業未収金	1,715,688	0	1,715,688
合 計	1,715,688	0	1,715,688

10. 満期保有目的の債券の内訳並びに帳簿価額、時価及び評価損益

該当なし

11. 重要な後発事象

該当なし

12. その他社会福祉法人の資金収支及び純資産増減の状況並びに資産、負債及び純資産の状態を明らかにするために必要な事項

該当なし

基本財産及びその他の固定資産(有形・無形)固定資産の明細書

(自)令和7年04月01日 (至)令和8年03月31日

法人名	あまの野市社会福祉協議会
事業区分	公益事業
拠点区分	地域包括支援センター事業拠点

資産の種類及び名称	期首帳簿価額	当増加額(B)	当期減価償却	当期減少額(D)	期末帳簿価額	減価償却累計	期末取得価額	うち国庫補助 金等の額	摘要
	(A)	うち国庫補助 金等の額	うち国庫補助 金等の額	うち国庫補助 金等の額	(E=A+B-C)	額(E)	(G=E+F)		
その他の固定資産(有形固定資産)									
器具及び備品	22,642	0	22,641	0	0	135,849	135,850	0	
その他の固定資産(有形固定資産)計	22,642	0	22,641	0	0	135,849	135,850	0	
その他の固定資産計	22,642	0	22,641	0	0	135,849	135,850	0	
基本財産及びその他の固定資産計	22,642	0	22,641	0	0	135,849	135,850	0	
将来入金予定の償還補助金の額									
差引									

(注) 1. 「うち国庫補助金等の額」については、設備資金元金償還補助金がある場合には、償還補助総額を記載した上で、国庫補助金取崩計算を行うものとする。

ただし、「将来入金予定の償還補助金の額」欄では、「期首帳簿価額」の「うち国庫補助金等の額」はマイナス表示し、実際に補助金を受けた場合に「当期増加額」の「うち国庫補助金等の額」をプラス表示することにより、「差引」欄の「期末帳簿価額」の「うち国庫補助金等の額」が貸借対照表上の国庫補助金等特別積立金残高と一致することが確認できる。

2. 「当期増加額」には減価償却除前の増加額、「当期減少額」には当期減価償却額を控除した減少額を記載する。

## 引当金明細書

別紙3(㊟)

(自) 令和7年04月01日 (至) 令和8年03月31日

社会福祉法人 あきる野市社会福祉協議会  
 拠点区分 地域包括支援センター事業拠点

(単位：円)

科 目	期首残高	当期増加額	当期減少額		期末残高	摘要
			目的使用	その他		
賞与引当金	4,765,190	3,783,444 (0)	6,531,686	0 (0)	2,016,948	
計	4,765,190	3,783,444 (0)	6,531,686	0 (0)	2,016,948	

- (注) 1. 引当金明細書には、引当金の種類ごとに、期首残高、当期増加額、当期減少額及び期末残高の明細を記載する。  
 2. 目的使用以外の要因による減少額については、その内容を及び金額を注記する。  
 3. 都道府県共済会または法人独自の退職給付制度において、職員の転職または拠点間の異動により、退職給付の支払を伴わない退職給付引当金の増加または減少が発生した場合は、当期増加額又は当期減少額（その他）の欄に括弧書きでその金額を内数として記載するものとする。

## 地域包括支援センター事業拠点区分 資金収支明細書

(自) 令和7年04月01日 (至) 令和8年03月31日

法人：社会福祉法人 あきる野市社会福祉協議会  
事業：公益事業

勘定科目	地域包括支援センター事業	合計	内部取引消去	拠点区分合計			
事業活動による収入	464,000	464,000	0	464,000			
経常経費補助金収入	414,000	414,000	0	414,000			
都道府県補助金収入	414,000	414,000	0	414,000			
東京都補助金収入	50,000	50,000	0	50,000			
市区町村補助金収入	50,000	50,000	0	50,000			
あきる野市補助金収入	42,112,000	42,112,000	0	42,112,000			
受託金収入	42,112,000	42,112,000	0	42,112,000			
市区町村受託金収入	42,112,000	42,112,000	0	42,112,000			
あきる野市受託金収入	10,406,610	10,406,610	0	10,406,610			
介護保険事業収入	6,106,037	6,106,037	0	6,106,037			
居宅介護支援介護料収入	6,106,037	6,106,037	0	6,106,037			
介護予防支援介護料収入	4,300,573	4,300,573	0	4,300,573			
介護予防・日常生活支援総合事業収入	4,300,573	4,300,573	0	4,300,573			
事業費収入	52,982,610	52,982,610	0	52,982,610			
事業活動収入計(1)	38,639,150	38,639,150	0	38,639,150			
人件費支出	13,582,586	13,582,586	0	13,582,586			
職員給料支出	4,688,680	4,688,680	0	4,688,680			
職員賞与支出	15,369,253	15,369,253	0	15,369,253			
非常勤職員給与支出	4,998,631	4,998,631	0	4,998,631			
法定福利費支出	3,271,028	3,271,028	0	3,271,028			
事業費支出	341,690	341,690	0	341,690			
消耗器具備品費支出	254,516	254,516	0	254,516			
車両費支出	219,532	219,532	0	219,532			
通信運搬費支出	880	880	0	880			
手数料支出	121,455	121,455	0	121,455			
保険料支出	2,332,855	2,332,855	0	2,332,855			
賃借料支出	100	100	0	100			
雑支出	1,018,639	1,018,639	0	1,018,639			
事務費支出	128,151	128,151	0	128,151			
福利厚生費支出	51,532	51,532	0	51,532			
研修研究費支出	402,612	402,612	0	402,612			
業務委託費支出	10,500	10,500	0	10,500			
租税公課支出	425,844	425,844	0	425,844			
保守料支出			0				
支出							

## 地域包括支援センター事業拠点区分 資金収支明細書

(自) 令和7年04月01日 (至) 令和8年03月31日

法人：社会福祉法人 あきる野市社会福祉協議会  
事業：公益事業

勘定科目	地域包括支援センター事業	合計	内部取引消去	拠点区分合計
事業活動支出計(2)	42,928,817	42,928,817	0	42,928,817
事業活動資金収支差額(3)=(1)-(2)	10,053,793	10,053,793	0	10,053,793
施設整備等収入				
施設整備等収入計(4)	0	0	0	0
その他の活動収入				
施設整備等支出計(5)	0	0	0	0
施設整備等資金収支差額(6)=(4)-(5)	0	0	0	0
その他の活動収入				
その他の活動収入計(7)	0	0	0	0
積立資産支出	157,320	157,320	0	157,320
退職給付引当資産支出	157,320	157,320	0	157,320
退職共済預け金支出(東社協)	157,320	157,320	0	157,320
事業区分間繰入金支出	5,928,000	5,928,000	0	5,928,000
社会福祉事業区分間繰入金支出	5,928,000	5,928,000	0	5,928,000
その他の活動支出計(8)	6,085,320	6,085,320	0	6,085,320
その他の活動資金収支差額(9)=(7)-(8)	△6,085,320	△6,085,320	0	△6,085,320
当期資金収支差額合計(10)=(3)+(6)+(9)	3,968,473	3,968,473	0	3,968,473
前期末支払資金残高(11)	1,021,350	1,021,350	0	1,021,350
当期末支払資金残高(10)+(11)	4,989,823	4,989,823	0	4,989,823

(単位：円)

## 秋川ふれあいセンター施設管理運営事業拠点拠点区分 資金収支計算書

(自)令和7年04月01日 (至)令和8年03月31日

法人：社会福祉法人 あきる野市社会福祉協議会

事業：公益事業

(単位：円)

勘定科目		予算(A)	決算(B)	差異(A-B)	備考
事業活動による収支	収入				
	受託金収入	28,323,000	28,323,000	0	
	市区町村受託金収入	28,323,000	28,323,000	0	
	あきる野市受託金収入	28,323,000	28,323,000	0	
	事業収入	1,500,000	1,346,218	153,782	
	利用料収入	1,446,000	1,295,300	150,700	
	手数料収入	54,000	50,918	3,082	
	その他の収入	11,000	0	11,000	
	雑収入	11,000	0	11,000	
	雑収入	11,000	0	11,000	
	事業活動収入計(1)	29,834,000	29,669,218	164,782	
	支出	事業費支出	31,288,000	29,945,352	1,342,648
消耗器具備品費支出		432,000	224,991	207,009	
印刷製本費支出		49,000	7,548	41,452	
水道光熱費支出		10,272,000	9,907,589	364,411	
燃料費支出		15,000	4,884	10,116	
修繕費支出		2,454,000	2,425,830	28,170	
通信運搬費支出		48,000	37,571	10,429	
業務委託費支出		17,308,000	16,656,979	651,021	
手数料支出		15,000	9,900	5,100	
保険料支出		45,000	30,780	14,220	
賃借料支出		65,000	64,680	320	
租税公課支出		575,000	574,600	400	
雑支出	10,000	0	10,000		
事業活動支出計(2)	31,288,000	29,945,352	1,342,648		
事業活動資金収支差額(3)=(1)-(2)	△1,454,000	△276,134	△1,177,866		
施設整備等による収支	収入				
	施設整備等収入計(4)	0	0	0	
	支出				
施設整備等支出計(5)	0	0	0		
施設整備等資金収支差額(6)=(4)-(5)	0	0	0		
その他の活動による収支	収入				
	その他の活動収入計(7)	0	0	0	
	支出				
その他の活動支出計(8)	0	0	0		
その他の活動資金収支差額(9)=(7)-(8)	0	0	0		
予備費支出(10)	0	-	0		
当期資金収支差額合計(11)=(3)+(6)+(9)-(10)	△1,454,000	△276,134	△1,177,866		
前期末支払資金残高(12)	1,454,000	1,453,130	870		
当期末支払資金残高(11)+(12)	0	1,176,996	△1,176,996		

秋川ふれあいセンター施設管理運営事業拠点拠点区分 事業活動計算書

(自)令和7年04月01日 (至)令和8年03月31日

法人：社会福祉法人 あきる野市社会福祉協議会

事業：公益事業

(単位：円)

勘定科目		当年度決算(A)	前年度決算(B)	増減(A)-(B)
サービス活動増減の部	収益			
	受託金収益	28,323,000	25,410,000	2,913,000
	市区町村受託金収益	28,323,000	25,410,000	2,913,000
	あきる野市受託金収益	28,323,000	25,410,000	2,913,000
	事業収益	1,346,218	1,430,642	△84,424
	利用料収益	1,295,300	1,373,950	△78,650
	手数料収益	50,918	56,692	△5,774
	サービス活動収益計(1)	29,669,218	26,840,642	2,828,576
	費用			
	事業費	29,945,352	25,387,952	4,557,400
	消耗器具備品費	224,991	314,020	△89,029
	印刷製本費	7,548	0	7,548
	水道光熱費	9,907,589	9,397,298	510,291
燃料費	4,884	81,682	△76,798	
修繕費	2,425,830	1,007,006	1,418,824	
通信運搬費	37,571	42,415	△4,844	
業務委託費	16,656,979	13,869,967	2,787,012	
手数料	9,900	4,950	4,950	
保険料	30,780	38,420	△7,640	
賃借料	64,680	64,680	0	
租税公課	574,600	567,514	7,086	
サービス活動費用計(2)	29,945,352	25,387,952	4,557,400	
サービス活動増減差額(3)=(1)-(2)	△276,134	1,452,690	△1,728,824	
サービス活動外増減の部	収益			
	その他のサービス活動外収益	0	440	△440
	雑収益	0	440	△440
	サービス活動外収益計(4)	0	440	△440
	費用			
サービス活動外費用計(5)	0	0	0	
サービス活動外増減差額(6)=(4)-(5)	0	440	△440	
経常増減差額(7)=(3)+(6)	△276,134	1,453,130	△1,729,264	
特別増減の部	収益			
	特別収益計(8)	0	0	0
	費用			
	事業区分間繰入金費用	0	18,138	△18,138
社会福祉事業区分間繰入金費用	0	18,138	△18,138	
特別費用計(9)	0	18,138	△18,138	
特別増減差額(10)=(8)-(9)	0	△18,138	18,138	
税引前当期活動増減差額(11)=(7)+(10)	△276,134	1,434,992	△1,711,126	
法人税、住民税及び事業税(12)	0	0	0	
当期活動増減差額(13)=(11)-(12)	△276,134	1,434,992	△1,711,126	
繰越活動増減差額の部	前期繰越活動増減差額(14)	1,453,130	18,138	1,434,992
	当期末繰越活動増減差額(15)=(13)+(14)	1,176,996	1,453,130	△276,134
	基本金取崩額(16)	0	0	0
	基金取崩額(17)	0	0	0
	その他の積立金取崩額(18)	0	0	0
	その他の積立金積立額(19)	0	0	0
次期繰越活動増減差額(20)=(15)+(16)+(17)+(18)-(19)	1,176,996	1,453,130	△276,134	

## 秋川ふれあいセンター施設管理運営事業拠点拠点区分 貸借対照表

令和8年03月31日現在

法人：社会福祉法人 あきる野市社会福祉協議会  
事業：公益事業

(単位：円)

資 産 の 部				負 債 の 部			
	当年度末	前年度末	増減		当年度末	前年度末	増減
流動資産	4,086,903	3,628,928	457,975	流動負債	2,909,907	2,175,798	734,109
現金預金	4,082,314	3,621,690	460,624	事業未払金	2,355,107	1,611,098	744,009
事業未収金	4,589	7,238	△2,649	預り金	554,800	564,700	△9,900
固定資産	0	0	0	負債の部合計	2,909,907	2,175,798	734,109
				純資産の部			
				次期繰越活動増減差額	1,176,996	1,453,130	△276,134
				(うち当期活動増減差額)	△276,134	1,434,992	△1,711,126
				純資産の部合計	1,176,996	1,453,130	△276,134
資産の部合計	4,086,903	3,628,928	457,975	負債及び純資産の部合計	4,086,903	3,628,928	457,975

1. 重要な会計方針

- (1) 有価証券の評価基準及び評価方法
  - ・満期保有目的の債券等一償却原価法(定額法)
  - ・上記以外の有価証券で時価のあるもの一決算日の市場価格に基づく時価法
- (2) 固定資産の減価償却の方法
  - ・有形固定資産一平成19年3月31日以前に取得したものについては旧定額法、平成19年4月1日以降に取得したものについては定額法によっている。
  - ・リース資産  
 所有権移転ファイナンス・リース取引に係るリース資産  
 自己所有の固定資産に適用する減価償却方法と同一の方法によっている。  
 所有権移転外ファイナンス・リース取引に係るリース資産  
 リース期間を耐用年数とし、残存価額を零とする定額法によっている。  
 ただし、リース契約1件当たりのリース料総額が300万円以下又はリース期間が1年以内のファイナンス・リース取引については、賃貸借取引に係る方法に準じた処理を行っている。
- (3) 引当金の計上基準
  - ・退職給付引当金
    - ① 東京都社会福祉協議会の退職共済制度加入者に対する退職給付引当金  
 期末在籍者に係る掛金累計額のうち法人の負担額に相当する額を退職給付引当資産に計上すると共に、同額を退職給付引当金に計上している。
    - ② 法人独自の退職給付制度に係る退職給付引当金  
 退職手当の支払に備えるために、期末在籍者に係る自己都合退職による要支給額から東京都社会福祉協議会より給付される退職共済金のうち事業主に給付されるとされた額を差し引いた額を退職給付引当金として負債に計上しつつ、前期末残高からの増加額を退職給付費用として計上している。
- (4) 消費税の取扱い  
 消費税等の会計処理として、税込方式によっている。

2. 重要な会計方針の変更

該当なし

3. 採用する退職給付制度

- (1) 東京都社会福祉協議会 従事者共済会 退職共済金給付制度  
 正規職員(あきる野市派遣職員を除く)について、東京都社会福祉協議会の実施する退職共済金給付制度に加入している。
- (2) あきる野市社会福祉協議会 退職手当制度  
 正規職員(あきる野市派遣職員を除く)について、あきる野市社会福祉協議会職員の退職手当に関する規程に基づき、退職手当を支払うこととしている。

4. 拠点が作成する計算書類とサービス区分

- 当拠点区分の作成する計算書類は以下のとおりになっている。
- (1) 秋川ふれあいセンター施設管理運営事業拠点区分計算書類  
 (第1号の4様式、第2号の4様式、第3号の4様式)
  - (2) 拠点区分事業活動明細書(会計基準別紙4)  
 当拠点区分は単一のサービス区分のみのため、作成を省略している。
  - (3) 拠点区分資金収支明細書(会計基準別紙3)  
 当拠点区分は単一のサービス区分のみのため、作成を省略している。

5. 基本財産の増減の内容及び金額

該当なし

6. 基本金又は固定資産の売却若しくは処分に係る国庫補助金等特別積立金の取崩し

該当なし

7. 担保に供している資産

該当なし

8. 有形固定資産の取得価額、減価償却累計額及び当期末残高

該当なし

9. 債権額、徴収不能引当金の当期末残高、債権の当期末残高

債権額、徴収不能引当金の当期末残高、債権の当期末残高は以下のとおりである。(単位:円)

	債権額	徴収不能引当金の当期末残高	債権の当期末残高
事業未収金	4,589	0	4,589
合計	4,589	0	4,589

10. 満期保有目的の債券の内訳並びに帳簿価額、時価及び評価損益  
該当なし
11. 重要な後発事象  
該当なし
12. その他社会福祉法人の資金収支及び純資産増減の状況並びに資産、負債及び純資産の状態を明らかにするために必要な事項  
該当なし