

令和4年度

事業報告・決算書

社会福祉法人

あきる野市社会福祉協議会

目 次

令和4年度事業報告

第1 社会福祉事業	
1 地域福祉活動推進事業	
(1) 法人運営事業	1
(2) 地域福祉事業	8
(3) 在宅福祉事業	11
(4) ボランティア活動推進事業	14
(5) 手話通訳者等派遣受託事業	18
(6) 生活福祉資金貸付事務受託事業	19
(7) 受験生チャレンジ支援貸付事務受託事業	19
(8) 地域福祉権利擁護事業	20
(9) 成年後見制度推進事業	21
(10) 介護支援ポイント制度事務受託事業	23
(11) 生活支援コーディネーター受託事業	24
2 歳末たすけあい運動事業	25
3 介護保険等事業	
(1) 居宅介護支援事業	25
(2) 訪問介護事業	26
(3) 障害福祉サービス事業	30
4 こすもす福祉作業所運営事業	31
5 希望の家・ひばり分室運営事業	
(1) 希望の家運営事業	35
(2) ひばり分室運営事業	37
第2 公益事業	
1 地域包括支援センター事業	39
(1) 地域包括支援センター事業	39
(2) 認知症初期集中支援チーム事業	43
2 秋川ふれあいセンター施設管理運営事業	43
第3 その他の事業	
1 東京都共同募金会事業	44
2 日本赤十字社事業	44
3 あきる野市遺族会事務事業	45
4 チャリティ事業への支援	45

令和4年度決算報告

法人全体	
財産目録	47
資金収支計算書	49

事業活動計算書	50
貸借対照表	51
資金収支内訳表	52
事業活動内訳表	54
貸借対照表内訳表	56
計算書類に対する注記	58
第1 社会福祉事業区分	
資金収支内訳表	61
事業活動内訳表	62
貸借対照表内訳表	65
寄附金収益明細書	67
補助金事業等収益明細書	68
事業区分間及び拠点区分間繰入金明細書	69
基本金明細書	70
国庫補助金等特別積立金明細書	71
1 地域福祉活動推進事業拠点区分	
資金収支計算書	72
事業活動計算書	75
貸借対照表	78
計算書類に対する注記	79
基本財産及びその他の固定資産(有形・無形固定資産)の明細書	81
引当金明細書	82
資金収支明細書	83
積立金・積立資産明細書	93
サービス区分間繰入金明細書	94
2 歳末たすけあい運動事業拠点区分	
資金収支計算書	95
事業活動計算書	96
貸借対照表	97
計算書類に対する注記	98
3 介護保険等事業拠点区分	
資金収支計算書	100
事業活動計算書	102
貸借対照表	104
計算書類に対する注記	105
基本財産及びその他の固定資産(有形・無形固定資産)の明細書	107
引当金明細書	108
資金収支明細書	109

4	こすもす福祉作業所運営事業拠点区分	
	資金収支計算書	112
	事業活動計算書	114
	貸借対照表	116
	計算書類に対する注記	117
	基本財産及びその他の固定資産(有形・無形固定資産)の明細書	119
	引当金明細書	120
	資金収支明細書	121
	積立金・積立資産明細書	124
	就労支援事業別事業活動明細書(多機能型事業所等用)	125
	就労支援事業製造原価明細書(多機能型事業所等用)	126
	就労支援事業販管費明細書(多機能型事業所等用)	127
5	希望の家・ひばり分室運営事業拠点区分	
	資金収支計算書	128
	事業活動計算書	130
	貸借対照表	132
	計算書類に対する注記	133
	基本財産及びその他の固定資産(有形・無形固定資産)の明細書	135
	引当金明細書	136
	資金収支明細書	137
	積立金・積立資産明細書	140
	就労支援事業別事業活動明細書	141
	就労支援事業製造原価明細書	142
	就労支援事業販管費明細書	143
第2	公益事業区分	
	資金収支内訳表	144
	事業活動内訳表	146
	貸借対照表内訳表	148
1	地域包括支援センター事業拠点区分	
	資金収支計算書	149
	事業活動計算書	151
	貸借対照表	153
	計算書類に対する注記	154
	基本財産及びその他の固定資産(有形・無形固定資産)の明細書	156
	引当金明細書	157
	資金収支明細書	158

2	秋川ふれあいセンター施設管理運営事業拠点区分	
	資金収支計算書	160
	事業活動計算書	161
	貸借対照表	162
	計算書類に対する注記	163

監査報告書

【資料1】令和4年度決算集計表（社会福祉事業）

【資料2】令和4年度決算集計表（公益事業、法人全体）

令和4年度 事業報告

第1 社会福祉事業（決算 P61）

1 地域福祉活動推進事業（決算 P72）

(1) 法人運営事業

ア 組織運営事業

(ア) 事務局組織図（令和5年3月31日）

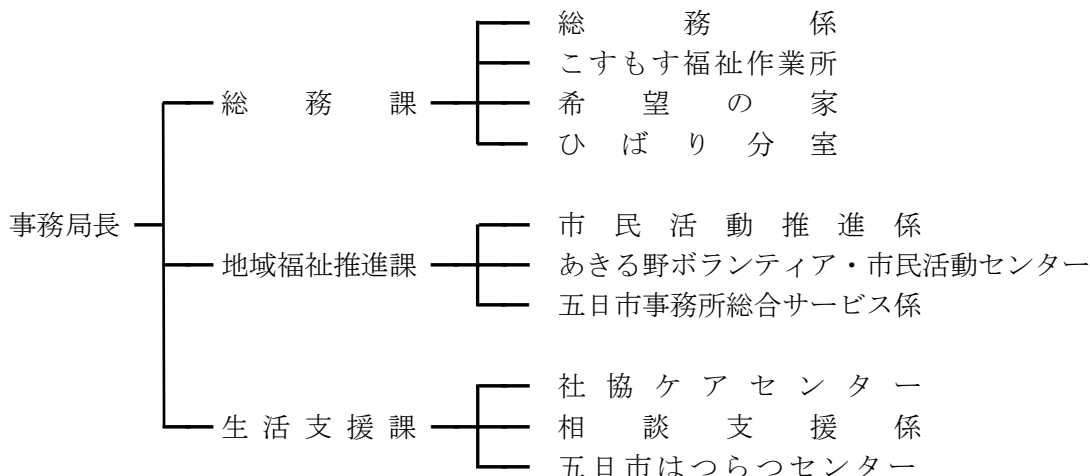

(イ) 会議の開催状況

a 理事会

第1回理事会（令和4年5月27日（金） 秋川ふれあいセンター）

議案番号	件名	結果
議案第1号	令和3年度事業報告・決算（計算書類及び財産目録）報告の承認について	承認
議案第2号	令和4年度被表彰者の承認について	承認
議案第3号	令和4年度社会福祉法人あきる野市社会福祉協議会補正予算（第1号）について	承認
議案第4号	社会福祉法人あきる野市社会福祉協議会苦情解決に関する実施規程に基づく第三者委員の委嘱について	承認
議案第5号	役員賠償責任保険契約について	承認
議案第6号	令和4年度定時評議員会の招集事項について	承認

第2回理事会（令和4年6月14日（水） 秋川ふれあいセンター）

議案番号	件名	結果
議案第7号	社会福祉法人あきる野市社会福祉協議会副会長の選定について	選定
議案第8号	令和4年度被表彰者の承認について	承認

第3回理事会（令和4年10月12日（火） 秋川ふれあいセンター）

議案番号	件名	結果
議案第9号	令和3年度社会福祉法人あきる野市社会福祉協議会補正予算（第2号）について	承認
議案第10号	社会福祉法人あきる野市社会福祉協議会評議員の推薦の提案について	承認
議案第11号	社会福祉法人あきる野市社会福祉協議会委員会委員の同意について	承認
議案第12号	令和4年度第2回評議員会の招集事項について	承認

第4回理事会（令和5年1月19日（木） 秋川ふれあいセンター）

議案番号	件名	結果
議案第13号	社会福祉法人あきる野市社会福祉協議会職員の給与に関する規程の一部を改正する規程について	承認
議案第14号	社会福祉法人あきる野市社会福祉協議会再雇用職員就業規程の一部を改正する規程について	承認
議案第15号	社会福祉法人あきる野市社会福祉協議会臨時職員、嘱託職員及び非常勤職員に関する規程の一部を改正する規程について	承認
議案第16号	押印を求める手続の見直しに伴う関係規程の整備に関する規程について	承認
議案第17号	令和4年度社会福祉法人あきる野市社会福祉協議会補正予算（第3号）について	承認
議案第18号	社会福祉法人あきる野市社会福祉協議会顧問の選任について	承認
議案第19号	社会福祉法人あきる野市社会福祉協議会評議員の推薦の提案について	承認
議案第20号	社会福祉法人あきる野市社会福祉協議会評議員選任・解任委員会の招集について	承認
議案第21号	令和4年度第3回評議員会の招集事項について	承認

第5回理事会（令和5年3月9日（木） 秋川ふれあいセンター）

議案番号	件名	結果
議案第22号	令和4年度社会福祉法人あきる野市社会福祉協議会補正予算（第4号）について	承認
議案第23号	社会福祉法人あきる野市社会福祉協議会委員会委員の同意について	承認
議案第24号	社会福祉法人あきる野市社会福祉協議会令和5年度事業計画及び予算について	承認
議案第25号	令和4年度第4回評議員会の招集事項について	承認

b 評議員会

定時評議員会（令和4年6月14日（火） 秋川ふれあいセンター）

議案番号	件名	結果
議案第1号	令和3年度事業報告・決算（計算書類及び財産目録）報告の承認について	承認
議案第2号	令和4年度社会福祉法人あきる野市社会福祉協議会補正予算（第1号）について	承認
議案第3号	社会福祉法人あきる野市社会福祉協議会理事の選任について	承認
議案第4号	社会福祉法人あきる野市社会福祉協議会苦情解決に関する実施規程に基づく第三者委員の委嘱について	承認

第2回評議員会（令和4年10月20日（木） 秋川ふれあいセンター）

議案番号	件名	結果
議案第5号	令和4年度社会福祉法人あきる野市社会福祉協議会補正予算（第2号）について	同意

第3回評議員会（令和5年1月27日（金） 秋川ふれあいセンター）

議案番号	件名	結果
議案第6号	令和4年度社会福祉法人あきる野市社会福祉協議会補正予算（第3号）について	承認
議案第7号	社会福祉法人あきる野市社会福祉協議会理事の選任について	選任

第4回評議員会（令和5年3月17日（金） 秋川ふれあいセンター）

議案番号	件名	結果
議案第8号	令和4年度社会福祉法人あきる野市社会福祉協議会補正予算（第4号）について	同意
議案第9号	社会福祉法人あきる野市社会福祉協議会令和5年度事業計画及び予算について	承認

c 三役会（秋川ふれあいセンター）

区分	実施日	内容
第1回	5月20日（金）	① 理事会・評議員会提出議案について ② 理事会・評議員会報告事項について
第2回	10月5日（水）	① 理事会・評議員会提出議案について ② 理事会・評議員会報告事項について
第3回	令和5年 1月12日（木）	① 理事会・評議員会提出議案について ② 理事会・評議員会報告事項について
第4回	3月2日（木）	① 理事会・評議員会提出議案について ② 理事会・評議員会報告事項について

d 監査（秋川ふれあいセンター）

区分	実施日	内 容
内 部 監 査	5月17日（火）	令和3年度事業報告及び決算監査

e 役員等選出委員会（秋川ふれあいセンター）

区分	提案日	内 容	結 果
第1回	6月3日（金）	理事候補者の選出について	承認
第2回	令和5年 1月17日（火）	① 顧問候補者の選出について ② 理事候補者の選出について	承認

f 評議員選任・解任委員会

第1回評議員選任・解任委員会（令和4年10月12日 秋川ふれあいセンター）

議案番号	件 名	結 果
議案第1号	社会福祉法人あきる野市社会福祉協議会評議員の選任について	承認

第2回評議員選任・解任委員会（令和5年1月25日 秋川ふれあいセンター）

議案番号	件 名	結 果
議案第2号	社会福祉法人あきる野市社会福祉協議会評議員の選任について	承認

g 広報委員会（秋川ふれあいセンター）

区分	実施日	内 容
第1回	5月27日（金）	① 第168号の反省について ② 第170号の発行について
第2回	7月20日（水）	① 第170号の反省について ② 第171号の発行について
第3回	9月15日（木）	① 第171号の反省について ② 第172号の発行について
第4回	11月16日（水）	① 第172号の反省について ② 第173号の発行について
第5回	令和5年 1月16日（月）	① 第173号の反省について ② 第174号の発行について
第6回	3月16日（木）	① 第174号の反省について ② 第175号の発行について

h 安全衛生委員会（秋川ふれあいセンター）

区分	実施日	内 容
第1回	4月12日（火）	報告事項 ① 労働災害について
第2回	4月26日（火）	② 超過勤務について ③ 有給休暇の取得状況について
第3回	5月13日（金）	④ その他

第4回	6月17日(金)	協議事項 ① インフルエンザ予防接種にかかる集団接種の実施について ② 職場巡視について ③ 職場環境の改善等について ④ 安全衛生に関する相談・意見等に対する仕組みづくりについて その他・情報提供 ① 市の安全衛生委員会の取組について ② 新型コロナウイルス感染症拡大防止について
第5回	7月5日(火)	
第6回	9月6日(火)	
第7回	10月13日(木)	
第8回	11月8日(火)	
第9回	12月13日(火)	
第10回	令和5年 1月12日(木)	
第11回	2月10日(金) 書面開催	
第12回	3月8日(水)	

i 地域福祉活動推進委員会 (秋川ふれあいセンター)

区分	実施日	内 容
第1回	7月4日(月)	①正副委員長選出 ②地域福祉活動推進委員会所掌事業について ③ボランティア・市民活動事業費助成金審査について
第2回	令和5年 3月8日(水)	①正副会長選出 ②ボランティア・市民活動事業費助成事業報告について ③地域福祉活動推進委員会所掌事業進捗状況について ④令和5年度地域福祉事業所掌事業計画(案)について

(ウ) 連絡・調整等

区分	実施日等	内 容
町内会・自治会連合会	通 年	社協事業(行事等)のお知らせと協力をお願い ① 日赤社資 ② 社協会費 ③ 赤い羽根共同募金 ④ 歳末たすけあい・地域福祉募金 ⑤ ふれあい福祉委員会 ⑥ 福祉バザー
民生委員協議会	通 年	社協事業(行事等)のお知らせと協力をお願い ① 生活福祉資金 ② 成年後見推進事業 ③ 福祉バザー ④ 電話による傾聴ボランティア あきる野市社会福祉協議会の事業紹介
東京都社協会長・事務局長会	通 年	① 東社協部会・事務局長会・研究部会(集合又はオンライン)への出席 ② 東社協及び都内区市町村社協との連絡・調整
都内社協職員連絡会	通 年	① 運営委員会、テーマ別研究会等(いずれもオンライン)への出席 ② 都内社協職員連絡会の事業計画及び予算の検討
社協西多摩ブロック 会長・事務局長会	通 年	① 社協西多摩ブロック(青梅市、福生市、羽村市、あきる野市、日の出町、瑞穂町、奥多摩町、檜原村)

		の事務局長会（集合）への出席 ② 社協西多摩ブロックの情報交換
社協西多摩ブロック 職員連絡会 西多摩ブロック障害 者施設連絡会	通 年	① 社協西多摩ブロック職員連絡会の運営委員会（オンライン及び集合形式）への出席、事業計画及び予算の検討 ② ボランティア担当者会議（オンライン）への出席 ③ 地域福祉権利擁護事業担当者会議（オンライン）への出席 ④ 総務担当者会議（オンライン）への出席 ⑤ 西多摩ブロック障害者施設連絡会の幹事会（集合又はオンライン）への参加 スポーツ交流会は新型コロナウイルス感染拡大防止のため実施なし。

(エ) 寄附金（物品）等の収受

使途を指定しない寄附金（一般寄附）は、社協の福祉事業へ充当し、寄附物品は福祉施設へも配分

- a 寄附金 65件 5,764,155円
- b 寄附物品 151件（内、金額換算分26件119,513円を含む）

(オ) 福祉募金箱の設置

身近な場所で寄附及び各募金に協力できる環境づくりと、各募金等の活用方法について理解を促すことを目的として、市内施設及び事業所等へ福祉募金箱を設置した。

- a 設置個所 4か所
- b 地域福祉協力寄附金 11,672円
- c 歳末たすけあい・地域福祉活動募金 308円

(カ) 社協会員（会費）の募集

- a 個人会員会費 1口500円として世帯単位
- b 団体会員会費 1口2,000円（福祉施設会員は1口5,000円）として事業所単位
- c 実績 9,265,950円
 - 個人会員 6,013,950円 12,650世帯
 - 団体会員 3,252,000円 743団体

イ 調査・研究事業

(ア) 職員研修

日本ヒューレット・パッカード合同会社新入社員研修、赤い羽根データベース「はねっと」入力操作等講習会、WEB研修会「頭部画像の読み方～CTを中心に～」、生活支援体制整備事業に係る情報交換会、介護支援専門員研修、区市町村職員等高齢者権利擁護研修 養護者による高齢者虐待対応研修、区市町村社会福祉協議会新任職員研修、区市町村ボランティア・市民活動センター新任研修、防火・防災管理新規講習、栄養管理講習会、災害ボランティアコーディネーター養成講座、東京都地域包括支援センター職員研修、地域福祉権利擁護事業専門員研修、地域福祉コーディネーター等養成研修、受験生チャレンジ支援貸付事業相談員研修会、雇用主研修、新型コロナウイルス下における避難所での感染対策勉強会、地域福祉権利擁護事業新任生活支援員研修、福祉有償運送制度に関する勉強会、ひきこもり支援者向け研修、医療相談員・介護支援専門員等向け成年後見制度講座、区市町村介護予防事業担当者向け研修、権利擁護テーマ別実践研修、サービス管理責任者研修、社会福祉事業従事者人権研修【Ⅰ】・【Ⅱ】、首都直下型地震勉強会、障害福祉専門職向け認知症の理解、子ども食堂と「ひと」の話～仲間づくり 活動のつながり 寄付者との

つながり～、東京都認定調査員現任研修、いきがい・助け合いサミット in 東京 共生社会をつくる地域包括ケア～生活を支え合う仕組みと実践～、カスタマーハラスメント研修、東京都障害者虐待防止・権利擁護研修、社会福祉法人・施設運営研修、ケアマネジメントにICFを活かそう研修、福祉用具サービス業務従事者講習会、食品衛生講習会、認知症地域対応力向上研修、防犯・不審者対策講座、いきがい・助け合いサミット in 東京 共生社会をつくる地域包括ケア～生活を支えあう仕組みと実践～、ワンペーパーでまとめる資料作成研修、東京都キャラバン・メイト養成研修、ボラセン職員が身につけたい効果的なチラシの作り方、都内社協職員連絡会相談支援部会研修、総合相談・生活支援事例検討会、指定障害福祉サービス事業者集団指導、認知症初期集中支援チーム員研修、福祉職員キャリアパス対応生涯研修「チームリーダー研修」、広報研修、長野県・移動サービス事例報告会、苦情対応機関専門研修

ウ 普及宣伝事業

(ア) 広報活動

広報紙「あいネットあきる野」の発行

発行日等	内 容
第168号 (5月15日)	① 令和4年度社協会員募集、公式フェイスブック案内 ② 有償家事援助サービス事業紹介、電話による傾聴ボランティアの会「なごみ」団体設立 ③ 令和4年度事業計画・予算、ふれあい福祉委員会新体制報告、第51回チャリティゴルフ大会報告 ④ 福祉法律相談会案内、成年後見制度専門相談会案内、居場所づくり説明会参加者募集、令和4年度ボランティア・市民活動団体事業費助成金交付事業案内、地域にズームイン、寄附者一覧
第169号 (6月15日)	① 2022夏！体験ボランティア参加者募集 ②～③ 活動先一覧 ④ 申込方法等
第170号 (7月15日)	① 居場所づくり及び生活支援コーディネーター紹介 ② 令和3年度事業報告・決算報告、社協パレット、寄附者一覧 ③ 受験生チャレンジ支援貸付事業紹介、日本赤十字社活動資金実績報告、募金箱設置のお願い ④ 秋川流域サマーフィルムフェスタ2022参加者募集、第52回チャリティゴルフ大会参加者募集、Smile Flower Project写真募集、地域にズームイン、成年後見制度に関する相談会の案内（福祉法律相談会、成年後見制度相談会）
第171号 (9月15日)	① 福祉バザー開催案内・バザー収益金の活用方法紹介 ② 表彰式報告、赤い羽根共同募金運動実施及び地域配分申請受付案内、社協パレット ③ 2022夏！体験ボランティア活動報告、教育支援資金事業紹介、団体会員募集、寄附者一覧 ⑤ ふれあいフェスタ開催案内、男性料理教室参加者募集、サンタクロースボランティア募集、任意後見制度講座参加者募集、地域にズームイン、成年後見制度に関する相談会の案内（福祉法律相談会、成年後見制度相談会）
第172号 (11月15日)	① 歳末たすけあい・地域福祉活動募金案内、 ② 地域福祉権利擁護事業紹介、成年後見制度事業紹介、社協パレット ③ あきる野市高齢者クラブ連合会文化展開催案内・第57回東京都

	<p>老人クラブ芸能大会報告、福祉バザー報告、チャリティゴルフ大会報告、寄附者一覧</p> <p>④ サンタボランティア希望家庭募集、ミニ門松づくり参加者募集、秋川流域ふれあいクリスマス会案内、地域にズームイン、成年後見制度に関する相談会の案内（福祉法律相談会、成年後見制度相談会）</p>
<p>第173号 （令和5年 1月15日）</p>	<p>① 社協運営障がい3施設合同作品展案内及び施設紹介・利用者募集、会長挨拶</p> <p>② 日本赤十字社活動資金、赤い羽根共同募金及び歳末たすけあい・地域福祉活動募金実績報告及び使途紹介、災害ボランティア机上運営訓練案内、演芸ボランティア発表会案内、社協パレット</p> <p>③ 職員募集、あきる野市高齢者クラブ連合会活動紹介・会員募集、あきる野市戦没者追悼式報告、寄附者一覧</p> <p>④ あきる野市民チャリティゴルフ大会案内、成年後見制度講座参加者募集、地域にズームイン、成年後見制度に関する相談会の案内（福祉法律相談会、成年後見制度相談会）</p>
<p>第174号 （令和5年 3月15日）</p>	<p>① 支え合いの活動について</p> <p>② ホームヘルパー及び家事援助・移送サービスの活動紹介及び募集、社協パレット</p> <p>③～⑥ 社協団体会員加入事業所一覧</p> <p>⑥ ボランティア・市民活動団体助成事業報告、第71回東京都社会福祉大会受賞者紹介、あきる野市高齢者クラブ連合会支え合い募金報告、寄附者一覧</p> <p>⑦ 赤十字月間案内、介護支援ポイント制度紹介、令和5年度ボランティア保険案内、Smile Project終了のお知らせ、地域にズームイン、成年後見制度に関する相談会の案内（福祉法律相談会、成年後見制度相談会）</p>

(イ) Facebookによる情報発信

地域福祉に関する様々な情報について積極的かつ即時に発信することにより、地域福祉活動の充実と発展を図ることを目的として、公式Facebookページを開設した。

エ その他の事業

相談援助実習の受入れ

社会福祉の発展及び福祉人材の育成に寄与することを目的として、大学等の学生に社会福祉士資格取得のための相談援助実習を実施、各事業で受入れを行った。

実施期間 ①令和4年8月15日（月）～9月2日（金）内15日間

②令和5年1月6日（月）～2月15日（水）内8日間

実習人数 ①1人（白梅学園大学）

②1人（白梅学園大学）

(2) 地域福祉事業

ア 小地域福祉活動事業（ふれあい福祉委員会事業）

(ア) ふれあい福祉委員会運営支援

a 関係機関等との連絡調整

ふれあい福祉委員会による地域の助けあい活動を推進するための支援を行った。

b ふれあい福祉委員会の設置

① 設置委員会数 78委員会

② 委員数 409人

- c ふれあい福祉委員会への助成金交付
 - ① 交付委員会数 75委員会
 - ② 交付金額 3,524,026円
- (イ) ふれあい福祉委員会連絡協議会の支援
 - a 全体会議
 - 令和4年4月15日(金) 秋川ふれあいセンター
 - 委嘱書交付、ふれあい福祉委員会の組織と活動内容に説明、ふれあい福祉委員会の事務手続き、地区代表者の選出について
 - b 正副会長会議
 - 第1回 令和4年4月26日(火) 秋川ふれあいセンター
 - 正副会長の選出、社協評議員の選出、共同募金会配分推薦委員の選出、民生・児童委員協議会協力員の選出、あきる野市地域ぐるみ支え合い推進協議体委員の選出等について
 - 第2回 令和4年7月15日(金) 秋川ふれあいセンター
 - ふれあい福祉委員会連絡協議会地区研修会の実施等について
 - 第3回 令和4年11月15日(火) 秋川ふれあいセンター
 - ふれあい福祉委員会連絡協議会第2回地区会議の実施等について
 - 第4回 令和5年3月15日(水) 秋川ふれあいセンター
 - 令和5年度ふれあい福祉委員会連絡協議会事業計画及び予算、ふれあい福祉委員会連絡協議会全体会議の開催、ふれあい福祉委員会の声かけ・見守り活動等について
 - c 地区代表者会議
 - 第1回 令和4年4月26日(火) 秋川ふれあいセンター
 - 正副会長候補の選出、令和4年度ふれあい福祉委員会連絡協議会事業・活動計画、ふれあい福祉委員会連絡協議会新任研修会の実施、ふれあい福祉委員会連絡協議会第1回地区会議の実施、ふれあい福祉委員会PR用ポケットティッシュの追加作成等について
 - 第2回 令和4年7月22日(金) 五日市地域交流センター
 - ふれあい福祉委員会連絡協議会地区研修会の実施等について
 - 第3回 令和4年11月22日(火) 秋川ふれあいセンター
 - ふれあい福祉委員会連絡協議会第2回地区会議の実施等について
 - 第4回 令和5年3月22日(水) 五日市地域交流センター
 - 令和5年度ふれあい福祉委員会連絡協議会事業計画及び予算、ふれあい福祉委員会連絡協議会全体会議の開催等について
 - d 地区会議
 - 第1回 意見交換「令和4年度各ふれあい福祉委員会の活動について」、「ふれあい福祉委員の選出について」
 - 東秋留地区 令和4年7月1日(金) 東部図書館エル
 - 西秋留地区 令和4年7月8日(金) 千代里会館
 - 多西地区 令和4年7月12日(火) 秋川ふれあいセンター
 - 増戸地区 令和4年7月11日(月) 五日市ファインプラザ
 - 五日市地区 令和4年7月7日(木) 五日市地域交流センター
 - 戸倉・小宮地区 令和4年6月30日(木) 小宮会館
 - 第2回 意見交換「1年間の振り返りについて」
 - 東秋留地区 令和5年2月9日(木) 東部図書館エル
 - 西秋留地区 令和5年2月14日(火) 千代里会館
 - 多西地区 令和5年2月3日(金) 秋川ふれあいセンター
 - 増戸地区 令和5年2月13日(月) 秋川ふれあいセンター

- 五日市地区 令和5年2月8日(水) 五日市地域交流センター
 戸倉・小宮地区 令和5年2月7日(火) 五日市地域交流センター
- e 新任研修会
 五日市会場 令和4年6月3日(金) 五日市地域交流センター
 秋川会場 令和4年6月7日(火) 秋川ふれあいセンター
 社会福祉協議会の目的及び活動内容、ふれあい福祉委員会の目的及び活動内容等
 について
- f 地区研修会
 東秋留地区 令和4年11月18日(金) 秋川ふれあいセンター
 内 容 コロナ禍における見守りのポイント
 講 師 (公社)全国消費生活相談員協会 土館千春氏
 西秋留地区 令和4年11月8日(火) 千代里会館
 内 容 コロナ禍における見守りのポイント
 講 師 (公社)全国消費生活相談員協会 鈴木伸子氏
 多西地区 令和4年11月29日(火) 秋川ふれあいセンター
 内 容 コロナ禍における見守りのポイント
 講 師 (公社)全国消費生活相談員協会 澤木佐重子氏
 増戸地区 令和4年11月14日(月) 五日市ファインプラザ
 内 容 住民と関わる際のコミュニケーション技術について
 ー傾聴について学ぼうー
 講 師 NPO法人 日本傾聴ボランティア協会 事務局長 山田豊吉氏
- 五日市地区 令和4年11月10日(木) 五日市地域交流センター
 内 容 声かけ・見守りのポイント ーフレイルを知ろうー
 講 師 五日市はつらつセンター 牧野香代子氏
- 戸倉・小宮地区 令和4年11月17日(木) 五日市地域交流センター
 内 容 コロナ禍における見守りのポイント
 講 師 (公社)全国消費生活相談員協会 小井かおる氏
- g 事務局との連絡会
 ふれあい福祉委員会 1委員会(新規立ち上げ支援)

イ ふれあいサロン支援事業

- (ア) ふれあいサロン運営支援
- a 関係機関等との連絡調整
 ふれあいサロンによる地域の居場所づくりを推進するための支援を行った。
- b ふれあいサロン設置及び運営支援
- ① 登録サロン数 17サロン
 - ② サロン内訳 高齢者関係15サロン、子育て関係2サロン
 - ③ サロン開催数 延べ142回
 - ④ 参加人数 延べ1,296人(1回平均9人)
- c 登録サロンへの助成金交付
- ① 交付サロン 延べ50サロン
 - ② 交付金額 183,100円
- (イ) ふれあいサロン連絡会
 令和4年4月15日(金) 秋川ふれあいセンター
- (ウ) 社協子育て応援サロン「ファンファン」の運営
 子育て支援ボランティア養成講座修了者等の協力により、子育て中の親が孤立、孤独とならないよう、居場所づくりとしてモデルサロンを開催した。
- a 実施回数 12回 毎月第2水曜日

b 参加人数 延べ96組220人

c 協力者人数 延べ34人

ウ 高齢者クラブ支援事業

市内40の単位クラブで組織する、あきる野市高齢者クラブ連合会（あ高連、会員数2,549人）の事務局を担当している。例年、毎月開催される三役会・理事会をはじめ、地域の清掃等をする社会奉仕活動、会員相互の親睦活動や健康増進活動、文化活動、広報活動、友愛活動、女性委員会活動等を行っている。

令和4年度は、新型コロナウイルス感染拡大防止のため、棒体操講習会、輪投げ大会、親睦旅行等が中止となった。また、グラウンド・ゴルフ大会は雨天のため中止となった。その他、あきる野市や東京都老人クラブ連合会等関係機関との連絡調整に係る事務を行った。

エ 福祉理容サービス事業

寝たきりや障がい等の理由で外出困難な方を対象に、理容券を発行（基本発行券1枚1,500円、追加発行券1枚3,000円）し、「あきる野市福祉理美容の会（登録者8人）」の協力を得て、自宅訪問により理美容を実施した。

(ア) 理容券発行実績

申込件数 48件、基本発行券 119枚、追加発行券 37枚

(イ) 使用枚数

基本発行券 88枚、追加発行券 27枚

オ 福祉用具貸出事業

地域福祉の向上を図ることを目的として、市内に住所を有する個人及び団体を対象に、在宅介護、学校での福祉教育（授業）、福祉施設や町内会・自治会等の行事及びボランティア団体の活動等への福祉用具等の貸出を無料で実施した。

(ア) 利用実績

貸出件数 212件（うち、五日市事務所受付分 36件）

(イ) 貸出内容

介護190件（うち、五日市事務所受付分 36件）、学校授業7件、地域活動3件、ボランティア団体活動3件、当事者団体活動2件、福祉施設・事業所事業7件、その他（行政）0件

カ ふれあいクリスマス会事業

秋川流域の障がい児（者）同士やボランティア等との交流を図り、障がい児（者）の社会参加への一助とすることを目的に、秋川流域社会奉仕団体等により組織された秋川流域ふれあいクリスマス会2022実行委員会に対し経費の一部を助成した。

また、日の出町社協及び檜原村社協と協働で事務局を担当した。

(ア) 実行委員会 第1回 令和4年10月20日（木） 午後7時～7時55分
第2回 令和4年11月21日（月） 午後7時～7時40分

(イ) 実施状況

日 時 令和4年12月3日（土）午後1時30分～3時30分

会 場 秋川ふれあいセンター

来場者 約300人（うち、障がい児（者）161人）

(3) 在宅福祉事業

ア 家事援助サービス事業

高齢者や障がい者及びひとり親家庭等で、家事援助を必要とする社協会員世帯に有料でサービスを提供した。

(ア) 利用状況

区 分	利用者 (人)	延べ利用回数 (回)	延べ利用時間 (時間)
4月	29	89	119.0
5月	30	85	114.0
6月	22	87	114.5
7月	29	85	108.5
8月	27	92	116.0
9月	30	95	120.5
10月	30	86	106.0
11月	29	94	122.0
12月	34	99	141.5
1月	32	99	134.5
2月	32	108	143.5
3月	27	94	129.5
合 計	351	1,113	1,469.5
月平均	29.3	92.8	122.5

※参考 前年度の利用者数 329人 (月平均27.4人)

同延べ利用回数 978回 (月平均81.5回)

同延べ利用時間 1,312.5時間 (月平均109.3時間)

(イ) 協力員連絡会

毎年1回程度行っている協力員連絡会については、新型コロナウイルス感染拡大防止のため中止とした。

イ 移送サービス事業

社協会員世帯の高齢者や障がい者等で公共交通機関等の利用による移動が困難な方に、本会の車両を利用して有料でサービスを提供した。

(ア) 利用状況

区 分	利用者 (人)	延べ利用回数 (回)	延べ利用時間 (時間)
4月	67	195	242.0
5月	66	192	247.5
6月	59	197	239.5
7月	64	187	237.0
8月	63	211	262.5
9月	60	220	244.5
10月	59	191	228.5
11月	68	230	297.5
12月	61	200	252.5
1月	60	172	222.5
2月	55	174	222.0
3月	66	222	272.0
合 計	748	2,391	2,968.0
月平均	62.3	199.25	247.3

※参考 前年度の利用者数 771人 (月平均64.25人)

同延べ利用回数 2,467回 (月平均205.6回)

同延べ利用時間 2,929.5時間 (月平均244.1時間)

(イ) 協力員連絡会

a 令和4年度協力員連絡会

実施日 令和4年9月14日(水)

場 所 秋川ふれあいセンター 第1～第3会議室

内 容 ・アルコール検知器の使用について

・75歳以上の免許更新の認知機能検査について

参加者 協力員14人

ウ ふれあい食事サービス事業

70歳以上の単身、高齢者世帯、これに準ずる世帯、障がい及び認知症などにより介護を要する方等を対象に、調理・配食を市民ボランティアの協力を得て、水曜日又は木曜日のいずれか週1回、1食500円の利用者負担により配食サービス(昼食)を実施した。

(ア) 利用実績

a 実施回数 95回

b 提供食数 延べ6,498食

c 1回当たり平均食数 68食

(イ) 調理ボランティア活動

新型コロナウイルス感染症防止対策として、ボランティア活動前の検温、手指消毒、マスクの着用を徹底するとともに、調理終了後の検食を調理室では行わず、持ち帰りに変更した。

a 調理ボランティア

① 登録団体数 7団体

② 登録者数 87人

③ 活動者数 延べ1,039人、平均活動者数 11人

b 食品衛生講習会

日 時 ①令和5年1月11日(水) 午後1時30分～3時

② 1月12日(木) 午後1時30分～3時

場 所 秋川ふれあいセンター 調理室

参加者 ①30人、②36人

内 容 食中毒予防とその対策について

講 師 西多摩保健所 職員

(ウ) 配食ボランティア活動

新型コロナウイルス感染症防止対策として、ボランティア活動前の検温及び手指消毒を徹底するとともに、活動中にも手指消毒を行えるようアルコール消毒液の携行及びマスクの着用を徹底した。

a 配食ボランティア

① 登録団体数 4団体

② 登録者数 55人

③ 活動者数 活動者数 延べ1,757人、平均活動者数 18人

(エ) 食事サービスボランティア団体への助成金の交付

a 交付団体 11団体

b 交付金額 55,000円

(オ) 栄養管理講習会等への参加

a 第3回栄養管理講習会

実施日 令和4年6月2日(木) オンライン講習

b 第7回栄養管理講習会

実施日 令和4年10月4日(火) オンライン講習

(4) ボランティア活動推進事業

安心して暮らせる福祉のまちづくりのため、ボランティア・市民活動に多くの市民が自発的に参加できるよう、各種情報を収集・整備し、各種相談へ対応が可能となるよう努めた。また、あきる野ボランティア・市民活動センターが広く認知されるように、市民と一体となった事業の企画、啓発講座の開催、PR活動を実施した。

なお、コロナ禍でも家庭等で実践できるボランティア活動や感染防止対策を講じた内容による、Smile Project 2022等を実施した。

ア ボランティア・市民活動への啓発（きっかけ作り）

市民自らが様々な福祉問題、地域問題及び社会問題に気付き、自らの手によって解決を図るための活動を始められるよう、啓発の機会として、講座、講演会等を開催した。

(ア) 子育て支援活動に関する啓発活動等

a 子育て応援講座 パパと子どもで作ろう！母の日ギフトづくり

日 時 令和4年4月24日（日）午前9時～正午

場 所 秋川ふれあいセンター 会議室、寿の間

参加者 8組16人

内 容 ①ワークショップ体験（ポーセラーツ制作）

②子育て講座 講話と交流

講 師 ①アトリエkeiko 住吉慶子氏

②五日市保育園 小山正弘氏

b 子育て応援団体紹介パネル展示

期 間 令和4年7月22日（金）～9月9日（金）

場 所 秋川ふれあいセンター ふれあい広場

内 容 子育て応援ネットワーク参加団体の活動紹介及びチラシ配架

c 子育て応援ネットワーク会議への参加

第1回 日 時 令和4年4月21日（木）午前10時～11時50分

場 所 秋川ふれあいセンター ふれあいホール

参加者 子育て支援団体・個人15人

内 容 世話人選出、規約変更、情報交換等について

第2回 日 時 令和4年6月23日（木）午前10時～11時20分

場 所 秋川ふれあいセンター ふれあいホール

参加者 子育て支援団体・個人17人

内 容 LINEグループの作成及び運用、Googleフォームの活用、居場所マップ（仮称）の作成、情報交換等について

第3回 日 時 令和4年8月23日（火）午前10時～12時10分

場 所 秋川ふれあいセンター ふれあいホール

参加者 子育て支援団体・個人16人

内 容 居場所マップ（仮称）の作成、あきる野市フードドライブ事業への協力、障がい理解と子育て支援のふれあいフェスタ、情報交換等について

第4回 日 時 令和4年10月20日（木）午前10時～正午

場 所 秋川ふれあいセンター 寿の間

参加者 子育て支援団体・個人19人

内 容 障がい理解と子育て支援のふれあいフェスタのお礼について、あきる野市フードドライブ事業について 他

第5回 日 時 令和4年12月15日（木）午前10時～正午

場 所 秋川ふれあいセンター ふれあいホール

参加者 子育て支援団体・個人18人

内 容 ガイドブックの記事について

第6回 日 時 令和5年2月20日(月)午後1時30分～3時30分
場 所 秋川ふれあいセンター 寿の間
参加者 子育て支援団体・個人12人
内 容 子ども食堂と防災研修の実施について、ふれあいフェスタの実施について、あきる野市子ども子育て会議傍聴報告 他

d 子育て応援ネットワーク世話人会

日 時 ①令和4年5月12日(木)午前10時～12時15分
②令和4年8月16日(火)午前10時～12時20分
③令和4年10月4日(火)午前10時～12時05分
④令和4年12月5日(月)午後2時～3時20分
⑤令和5年1月5日(木)午前11時～午後2時
⑥令和5年3月13日(月)午後1時～3時

場 所 秋川ふれあいセンター

(イ) 地域支援活動に関する啓発講座等

a Smile Photo Project 笑顔をつくるボランティア活動
期 間 令和4年4月1日(金)～令和5年3月31日(金)

b Smile Flower Project アサガオで繋がるこころのリレー
期 間 令和4年4月1日(金)～令和5年3月31日(金)

c 調理ボランティア養成講座

日 時 令和4年4月19日(火)午前9時～正午

場 所 秋川ふれあいセンター 調理室

参加者 9人 協力ボランティア4人

内 容 30食分のお弁当作り体験

指 導 社協栄養士 小林るみ子

d 男性料理教室

日 時 令和4年11月11日(金)午前10時～12時15分

場 所 秋川ふれあいセンター 調理室

参加者 8人

内 容 天ぷら、うどんづくり

指 導 社協登録ボランティア団体 さわやか倶楽部

e バルーンアート作り

日 時 令和4年12月23日(金)午後4時～5時

場 所 秋川ふれあいセンター ボランティアコーナー

参加者 5人

内 容 バルーンアート作り

f サンタクロースボランティア事業

日 時 令和4年12月24日(土)、25日(日)午後5時～8時30分

場 所 あきる野市内希望者宅

希望世帯 54世帯(24日31世帯、25日23世帯)

参加者 12人(ボランティア)

g 親子でミニ門松づくり

日 時 令和4年12月26日(月)①午前10時～正午

②午後1時30分～3時30分

場 所 秋川ふれあいセンター 第1～第3会議室

参加者 ①22人、②23人

指 導 社協登録ボランティア団体 はればれ竹クラブ

- h 演芸ボランティア発表会 ふれあいフェスティバル
 日 時 令和5年2月23日(木・祝) 午前10時～午後4時
 24日(金) 午前10時～午後1時
 場 所 秋川ふれあいセンター ふれあいホール
 参加者 1日目 参加団体14団体 来場者244人
 2日目 参加団体8団体 来場者87人
- (ウ) ボランティア・市民活動団体及び西多摩ブロック各社協等との共催事業
- a 秋川流域サマーフィルムフェスタ2022
 日 時 令和4年8月27日(土) ①午前10時～12時30分
 ②午後2時～4時30分
 場 所 秋川ふれあいセンター ふれあいホール
 来場者 184人(①110人、②70人)
 内 容 映画「咲む」上映
 共 催 社会福祉法人 日の出町社会福祉協議会
- b 障がい理解と子育て支援のふれあいフェスタ
 日 時 令和4年9月23日(金) 午前10時～午後4時
 場 所 秋川ふれあいセンター ふれあいホール
 来場者 延530人
 内 容 音楽演奏、ボッチャ及びプログラミングロボット体験、乗れるミニ鉄道、
 ワークショップ、模擬店、パネル展示、スタンプラリー、献血等
 共 催 あきる野市障がい者団体連絡協議会、あきる野市子育て応援ネットワーク
 協 力 A S p o r t一般社団法人あきる野総合スポーツクラブ、東京都赤十字
 血液センター、社会福祉法人日の出町社会福祉協議会
- (エ) 夏！体験ボランティア事業
 市内福祉施設・団体へ協力を要請し、夏休みを利用して小学生から社会人までが、
 様々なボランティア活動を体験できる機会として、「2022夏！体験ボランティア事
 業」を実施し、日常のボランティア・市民活動へのきっかけ作り及び社会勉強の学習
 の場とした。
 受付期間 令和4年6月26日(日)～7月8日(金)
 受付時間 初日 午後1時～5時
 2日目以降 午前8時30分～午後5時15分
 6月27日(月)、7月6日(水)は午後8時まで(秋川事務所のみ)
 実施期間 7月23日(土)～8月31日(水)
 プログラム数 38プログラム
 申込者数 205人、延参加者数 255人

イ 相談、情報発信、連携

市民、団体及びNPO法人等からの多様な相談に応じ、ニーズに対応できるよう、市
 内外の情報ネットワークを構築するとともに、社協広報「あいネットあきる野」、「ボラ
 ンティア情報誌」及び社協ホームページにて、各種活動情報を、幅広い年代へ提供した。

(ア) 相談体制の充実

受付件数 78件(ふれあい福祉委員会事業含む)

(イ) ボランティア情報等の発信

a ボランティア情報誌の発行(奇数月15日発行)

発行日 5月15日(日)、7月15日(金)、9月15日(木)、11月15日(火)、
 令和5年1月15日(日)、3月15日(水)

発行数 各1, 110部

b ボランティアコーナーにおける情報チラシの設置

- (ウ) 西多摩ブロック各社協ボランティアセンター等との連携
- a 西多摩ブロックボランティア担当者会議
 令和4年6月2日(木) 午後2時～4時 オンライン会議
 9月6日(火) 午後2時～4時 オンライン会議
 9月27日(火) 午前10時～10時20分 オンライン会議
 令和5年3月3日(金) 午前10時～10時20分 オンライン会議
- b 西多摩ブロックボランティア担当者講習会
 日時 令和4年12月13日(火) 午後1時30分～4時30分
 場所 福生市福祉センター、オンライン 併用
 参加者 10人
 内容 ボラセン職員が身につけたい効果的なチラシの作り方
 講師 NPO法人 男女共同参画おおた 坂田静香氏

ウ ボランティア・市民活動団体等の登録、支援

ボランティア・市民活動団体の登録を受け付け、社協が各団体の情報の中心となり、市民からの相談等に活用し、市民のボランティア・市民活動への参加を推進した。また、登録団体に対しては、市民への団体紹介等の情報提供及びボランティアルームの貸出を行い、登録団体の活動を支援した。

- (ア) 登録団体数 36団体
- (イ) ボランティアルーム貸出実績
 利用団体数 156団体、利用回数 305回、利用人数 2,279人
- (ウ) ボランティア・市民活動事業費助成
 事業費助成総額 93,800円
 助成団体及び事業内容
 ・愛の星合唱団「愛の星合唱団 第11回ふれあいコンサート」
 ・あきる野にぼうけん遊び場をつくる会 「乳幼児期の子育て、乳幼児教育に精通した人の講演会」

エ 個人ボランティアの登録

継続的なボランティア・市民活動情報の提供を希望する市民を登録し、ボランティア依頼があった際に情報をメールにより即時発信した。

- (ア) 登録ボランティア数 27人

オ 演芸ボランティアの登録

趣味活動を通じたボランティア活動(施設慰問等)の場を希望する演芸ボランティア団体を登録し、その団体の情報を公開した。

- (ア) 登録演芸ボランティア 72団体及び個人

カ 学校授業への協力

教育機関で実施する福祉活動へのアドバイス、また必要に応じ、関係機関やボランティア団体の紹介・連絡調整を図った。

- (ア) 連絡・調整件数 0件

キ ボランティア活動保険等の受付

ボランティア活動中の事故に備え、ボランティア保険の紹介、また、ボランティア団体、市民活動団体及び個人が活動等を行う際のボランティア保険等の紹介及び加入手続きの受付事務を実施した。

- (ア) ボランティア活動保険
- a 受付件数 129件
- b 加入人数 1,505人

- (イ) 行事保険
 - a 受付件数 92件
 - b 加入人数 2,974人
- (ウ) 行事保険(当日対応型)
 - a 受付件数 22件
 - b 加入人数 1,790人

ク 災害ボランティアセンターに関する取組

市内において、大規模災害が発生した際に、市内での災害ボランティアによる支援活動が迅速かつ効果的に行えるよう災害ボランティアの事前登録を進め、災害ボランティアセンター運営訓練を実施した。

(ア) 災害ボランティアの事前登録

災害ボランティア登録者 46人

(イ) 災害ボランティアセンター机上運営訓練

日 時 令和5年3月4日(土) 午前9時30分～11時45分

場 所 秋川ふれあいセンター ふれあいホール

参加者 19人(内、職員9人)

ケ 福祉喫茶もろこし畑への支援

あきる野市内の障がい者の自立及び社会参加を促進するため、秋川ふれあいセンターに設置する福祉喫茶をあきる野市障害者団体連絡協議会と協働で管理した。なお、昼食時の音楽ボランティアのコーディネートは、新型コロナウイルス感染拡大防止のため中止した。

コ 障がい者団体保険加入への支援

障がい者団体が安心して活動できるよう、賠償責任保険及び傷害保険の加入について支援した。

(ア) 賠償責任保険及び傷害保険への加入

a 加入団体 6団体

b 加入者数 205人

(5) 手話通訳者等派遣受託事業(あきる野市からの受託事業)

あきる野市から委託を受け、聴覚障がい者及び言語障がい者に対する福祉の増進を目的として、手話通訳者を入学式や保護者会などの学校行事、医師とのやりとりのため通院同行に派遣した。

ア 利用状況

区 分	利用者数 (人)	延べ利用回数(回)	活動通訳者数(人)	延べ利用時間 (時間)
4月	2	2	1	3
5月	1	1	1	1
6月	2	2	1	3
7月	1	1	1	1
8月	1	1	1	1
9月	2	2	1	3
10月	2	2	1	3
11月	0	0	0	0
12月	0	0	0	0
1月	0	0	0	0
2月	0	0	0	0

3月	1	1	1	2
合計	12	12	8	17
月平均	1.0	1.0	0.7	1.4

※参考 前年度の月利用者数14人(平均1.2人)
同延べ利用回数15回(平均1.25回)
同延べ利用時間19時間(平均1.6時間)

イ 手話通訳者等連絡会

新型コロナウイルス感染拡大防止のため中止とした。

ウ 市役所窓口案内への支援

毎月20日(土日に当たる場合はその翌日の月曜日、祝日に当たる場合はその翌日)の午前9時から12時まで、あきる野市役所本庁舎1階の総合案内に、現在登録している手話通訳者が1~2人ずつボランティアで待機し、必要な方への手話通訳を行った。

本会は、通訳者配置のコーディネート的な役割など、側面的な支援を行った。

(6) 生活福祉資金貸付事務受託事業(東京都社会福祉協議会からの受託事業)

東京都社会福祉協議会から委託を受けて、所得の少ない世帯、障がい者や介護を要する高齢者のいる世帯に対して、貸付基準(生活費の不足ではない具体的な利用目的があり、他の資金が利用できず、未払いで償還の見込みが立つ)に該当する世帯に対し、資金の貸付と必要な相談・支援を行うことにより、安定した生活を送れるようにすることを目的に、民生・児童委員の相談援助活動のもと実施した。

(ア) 福祉資金

貸付件数 0件、貸付金額 0円

(イ) 緊急小口資金

貸付件数 1件、貸付金額 54,000円

(ウ) 教育支援資金

貸付件数 7件、貸付金額 6,382,000円

(エ) 総合支援資金

貸付件数 0件、貸付金額 0円

(オ) 特例貸付(新型コロナウイルス感染症の影響を踏まえた生活福祉資金貸付制度)

区分	※相談件数	申請件数	申請金額(円)
緊急小口資金	169	37	7,250,000
総合支援資金	87	24	12,850,000
令和4年度合計	256	61	20,100,000

※申請受付は令和4年9月末で終了。

※同一相談者からの複数回の問合せを含む。

※対象外であった申請金額も含む。

(7) 受験生チャレンジ支援貸付事務受託事業(あきる野市からの受託事業)

低所得者の子どもの就学を支援することを目的として、学習塾等受講料及び高校・大学受験料への貸付申請を行った。

なお、今年度より収入要件が緩和され、申請件数が前年度の約1.8倍となった。

ア 相談件数 483件

イ 申請件数 86件

(内訳) 受講料貸付 41件

受験料貸付 45件

(8) 地域福祉権利擁護事業（東京都社会福祉協議会からの受託事業）

認知症高齢者や知的障がい、精神障がい等により判断能力の低下した方を対象として、地域福祉権利擁護事業（福祉サービスの利用援助、日常的金銭管理サービス、書類等の預かりサービス）の相談等に専門員が対応し、利用者との契約により生活支援員が有料でサービスを提供した。

ア 相談実績

問合せ及び相談延べ件数 1, 395件

イ 利用実績

利用者数24人（高齢者17人、精神障がい者3人、知的障がい者3人、その他1人）
新規利用者数7人、利用終了者数5人

ウ 周知活動

- a 広報紙やホームページへ掲載するとともに、パンフレット等を配布し、関係機関への周知を行った。
- b 支援者向け「地域福祉権利擁護事業説明会」
日 時 令和5年1月13日（金）午前10時～11時30分
場 所 オンライン形式で開催
参加者 11人

エ 生活支援員連絡会等

生活支援員（12人）の資質向上及び情報交換のため、連絡会を開催するとともに、東社協の研修に参加した。

(ア) 生活支援員連絡会

日 時 令和5年3月10日（金）午前10時～正午
参加者 8人（うち、生活支援員5人参加）

(イ) 西多摩ブロック地域福祉権利擁護事業生活支援員研修会

日 時 令和5年1月30日（月）午後1時30分～午後3時
場 所 檜原村やすらぎの里ふれあい館 多目的ホール
講 師 公共財団法人 東京都人権啓発センター 小原俊治氏
参加者 36人（うち、当会の職員2人、生活支援員5人参加）

オ 専門員業務連絡会等

専門員の資質向上のため、東社協等で実施する連絡会・研修会や情報交換等のための西多摩ブロック社協担当者会等にオンラインにて参加した。

(ア) 東社協業務連絡会等

a 第1回業務連絡会

日 時 令和4年6月20日（月）午前10時～正午

b 第2回業務連絡会

日 時 令和5年2月3日（金）午前10時～12時30分

(イ) 東社協主催研修会等

a 生活保護制度・生活困窮者自立支援制度の理解

日 時 令和4年6月22日（水）午後1時～5時

b 事例検討

日 時 令和5年2月24日（金）午後1時30分～5時

c 身元保証問題と権利擁護

日 時 令和5年3月3日（金）午前10時～正午

(ウ) 西多摩ブロック社協地域福祉権利擁護事業連絡会

a 第1回

日 時 令和4年8月4日（木）午前10時～正午

場 所 オンライン形式で開催
内 容 各社協の事業実施状況について西多摩ブロック地域福祉権利擁護事業生活支援員研修会の開催の有無について

b 第2回

日 時 令和5年1月16日(月)午後2時～4時

場 所 オンライン形式で開催

内 容 西多摩ブロック地域福祉権利擁護事業生活支援員研修会の概要についての共有、西多摩ブロック地域福祉権利擁護事業生活支援員研修会の分担金について

(9) 成年後見制度推進事業(あきる野市からの受託事業)

令和3年4月よりあきる野市から、成年後見制度利用促進基本計画に基づく中核機関の運営を受託し、福祉サービス総合支援事業及び成年後見活用あんしん生活創造事業を引き続き実施するとともに、成年後見制度の利用促進を図った。

ア 福祉サービス総合支援事業

(ア) 利用者サポート

a 成年後見制度の利用相談	相談及び対応件数	698件
b 福祉サービス利用に関する専門的な相談	相談及び対応件数	0件
c 福祉サービスの利用に際しての苦情相談	相談及び対応件数	0件
d 判断能力不十分な人々の権利擁護相談	相談及び対応件数	0件
e その他	相談及び対応件数	0件

(イ) 福祉サービス利用援助の拡大(財産保全管理・手続き代行サービス)

a 相談及び対応件数 50件
b 契約件数 1件(うち、生活保護受給者 0人)
新規 1件 ・ 終了 0件

(ウ) 苦情対応機関等の設置

司法書士による、福祉サービスの苦情相談や成年後見制度に関する相談会(予約制)を奇数月第2火曜日に実施した。1人40分、3ケースまで受付

第1回	令和4年	5月10日(火)	相談件数	2件
第2回	令和4年	7月12日(火)	相談件数	1件
第3回	令和4年	9月13日(火)	相談件数	2件
第4回	令和4年	11月8日(火)	相談件数	2件
第5回	令和5年	1月10日(火)	相談件数	2件
第6回	令和5年	3月14日(火)	相談件数	2件

(エ) 弁護士による福祉法律相談会の実施

判断能力が低下した方を対象とする法律相談会(予約制)を偶数月第2火曜日に実施した。1人40分、3ケースまで受付

第1回	令和4年	4月12日(火)	相談件数	2件
第2回	令和4年	6月14日(火)	相談件数	3件
第3回	令和4年	9月7日(火)	相談件数	3件
第4回	令和4年	10月11日(火)	相談件数	2件
第5回	令和4年	12月13日(火)	相談件数	2件
第6回	令和5年	2月14日(火)	相談件数	3件

イ 成年後見活用あんしん生活創造事業

(ア) 成年後見に関する相談

成年後見に関する相談延べ人数 205人(実人数100人)

(イ) 成年後見制度の利用手続きの支援

a 申立て支援業務

b 受任者調整会議の開催

成年後見制度の適切な利用や相談者への適切な対応及び後見人等候補者の選任を公正中立に行うことを目的として、専門職（弁護士・司法書士・社会福祉士）及び行政職員、社協職員の委員で構成する受任調整会議を設置、開催した。

第1回 令和4年5月23日（月）午後4時～6時

あきる野市社会福祉協議会受任調整会議設置要綱について
正副委員長の選出

成年後見制度に係る支援・受任検討について（ケース3件）

第2回 令和4年7月5日（火）午後1時30分～2時30分

成年後見制度に係る支援・受任検討について（ケース1件）

第3回 令和4年7月25日（月）午後4時～6時

成年後見制度に係る支援・受任検討について（ケース3件）

第4回 令和4年9月26日（月）午後4時～6時

成年後見制度に係る支援・受任検討について（ケース3件）

第5回 令和4年11月29日（火）午後3時～5時

成年後見制度に係る支援・受任検討について（ケース3件）

第6回 令和5年1月23日（月）午後4時～5時30分

成年後見制度に係る支援・受任検討について（ケース1件）

第7回 令和5年3月27日（月）午後4時～5時30分

成年後見制度に係る支援・受任検討について（ケース2件）

来年度以降の受任調整会議について

(ウ) 制度の普及啓発活動

a 一般市民向け講座

①任意後見制度講座「任意後見制度と遺言」

日 時 令和4年9月28日（水）午後2時～3時45分

場 所 秋川ふれあいセンター 第1～第3会議室

講 師 弁護士

参加者 14人

②成年後見制度講座「事例で学ぶ成年後見制度」

日 時 令和5年2月8日（水）午後2時～3時45分

場 所 秋川ふれあいセンター 第1～第3会議室

講 師 社会福祉士

参加者 18人

③成年後見制度講座「成年後見制度について」

日 時 令和5年2月11日（土）午後6時～7時30分

場 所 中央公民館 第7研修室

講 師 社協相談支援係職員

参加者 障がい児・者親の会「ととの会」10人

b 関係者向け講座

①成年後見制度講座「支援者が学ぶ、成年後見制度講座」

日 時 令和4年9月28日（水）午後2時～3時45分

場 所 オンライン形式で開催

講 師 司法書士

参加者 43人

c パンフレットの作成・配付、広報紙やホームページ、フェイスブックへの掲載

制度の普及啓発として、あきる野市社会福祉協議会で2種類の独自パンフレットを作成し、社協や市役所の窓口に設置、配付した。また社協広報紙あいネット、

ホームページ、フェイスブックに事業内容や相談会について定期的に掲載し、事業の周知を図った。

(エ) 成年後見人等の支援

親族後見人候補者の支援として、対象者の状況や課題を聞き取り、申立ての必要性等、親族後見人候補者の相談に対応した。また成年後見制度の概要や申立書類、必要書類の説明を行い、必要な場合には家庭裁判所調査官との面談に同席した。

(オ) 地域ネットワークの活用（あきる野市成年後見制度利用促進協議会への協力）

a あきる野市成年後見制度利用促進協議会の事務局機能

令和4年度より、市が成年後見制度の利用促進に関し、法律、医療、福祉等の分野における地域体制を構築し、権利擁護支援を行うため、あきる野市成年後見制度利用促進協議会を設置した。社協においては、中核機関として、市と連携しながら事務局機能を担い、利用促進協議会に参加した。

第1回

日 時 令和4年7月14日（木）午後2時30分～4時

場 所 あきる野市役所 503会議室

内 容 委嘱書交付、会長・副会長選出、成年後見制度推進事業「中核機関」について、令和3年度事業報告について、令和4年度事業計画について、各関係機関における現状及び課題について

第2回

日 時 令和5年3月3日（金）午後5時～6時30分

場 所 あきる野市役所505会議室

内 容 あきる野市における成年後見制度の利用に関する課題について

ウ 成年後見制度利用促進

(ア) 権利擁護支援の必要な人の発見・支援、早期の段階からの相談・対応体制を整備関係機関等と連携し、権利擁護支援が必要な方の早期発見及び対応を行った。

(イ) 本人を支援者や後見人等とともに支える「チーム」による対応

成年後見制度利用に向けた支援会議を適宜開催するとともに、後見人等が選任された後にも、支援方針の確認や本人の意向・状況確認のために支援者と訪問し、チームとして対応した。

エ オンラインを活用した体制整備

相談支援体制の充実を図るため、ZOOMを利用したオンライン体制を整備し、成年後見制度の相談及び関係者との打合せ、講座等をオンラインで実施した。

(10) 介護支援ポイント制度事務受託事業（あきる野市からの受託事業）

介護支援ポイント受託事業管理機関として、次の業務を実施した。

ア 介護支援ボランティアの登録及び管理

(ア) 申請者数 22人

イ 介護支援ボランティアのボランティア活動先の調整等

(ア) 受入施設数 25施設

ウ 評価ポイントの付与及び管理

(ア) 申請者数 19人

(イ) 付与数 746ポイント（令和3年度活動実績分）

エ 評価ポイント転換交付金の資金管理及び交付

(ア) 交付額 74,600円（令和3年度活動実績分）

(11) 生活支援コーディネーター受託事業（あきる野市からの受託事業）

生活支援コーディネーター業務は、介護保険法第115条の4第2項第5号の規定に基づく地域支援事業として、地域における高齢者の生活支援及び介護予防の担い手と連携した多様な支援体制を整備することにより、高齢者が住み慣れた地域で自立した日常生活を継続できることを目的として、以下の内容を行った。

ア 地域の高齢者ニーズ及び地域資源の把握並びに課題の抽出

- (ア) 「シニアガイドブック（第2版 第2刷）」の作成及び配布
作成部数 1,000部 配布数 370部
- (イ) 地域資源の活動把握
活動見学 2箇所
- (ウ) 「地域ぐるみの支え合い通信」の作成
作成部数 1,000部

イ サービスの担い手の養成及び地域に不足するサービスの創出

- (ア) 地域ぐるみの支え合い活動立ち上げに向けて説明を実施
対象地域 軍道地域 実施回数 1回
- (イ) 居場所づくり説明会を実施
対象地区 秋川地区 実施回数 2回 延べ20人参加
対象地区 五日市地区 実施回数 2回 延べ14人参加

ウ サービスの担い手との連携体制づくり

- (ア) 雨間地域ぐるみ高齢者支えあい事業「雨間ほっと♡」の活動状況の確認
実施回数 2回
- (イ) 地域資源団体との情報交換
実施回数 2回

エ サービスの提供に係る関係者間で情報を共有するためのネットワークづくり

- (ア) 自立支援型地域ケア個別会議（地域包括支援センター主催）へ参加
東部圏域 1回、中部圏域 1回、五日市圏域 1回
内容 事例検討及び地域資源情報の提供

オ 協議体との連携・協働に関する業務

- (ア) 令和4年度 地域ぐるみの支え合い推進協議体
日時 令和5年3月27日（月）午後2時～3時30分
場所 あきる野市役所別館 第1会議室

カ 研修会・連絡会に参加

コーディネーターの資質向上のため、各種研修会・連絡会等にオンラインで参加した。

- (ア) 令和4年度 第1回生活支援体制整備事業に係る情報交換会
日時 令和4年5月18日（水）午後1時30分～4時45分
- (イ) 令和4年度 第1回 介護予防担当者向け研修 総論編
日時 令和4年7月19日（火）午前10時～4時30分
- (ウ) 令和4年度 第1回 介護予防担当者向け研修 実践編Ⅰ-①
日時 令和4年8月5日（金）午後1時30分～4時30分
- (エ) 令和4年度 長野県・移動サービス事例報告会
日時 令和5年2月6日（月）午後1時30分～4時
- (オ) 令和4年度 第2回生活支援体制整備事業に係る情報交換会
日時 令和5年2月13日（月）午後1時30分～4時30分
- (カ) その他 主管課との連絡会及び打合せ
実施回数 7回

2 歳末たすけあい運動事業（決算 P95）

（1）募金活動

ア 各戸募金等

町内会・自治会等の協力により、歳末たすけあい・地域福祉活動募金運動を実施し、市民への募金の呼びかけ、集金を行った。

イ 街頭募金の実施

実施期間 令和4年12月5日（月）～12月9日（金）

実施場所 JR五日市線秋川駅、あきる野とうきゅう

ウ 募金実績及び地域福祉活動費の配分

令和3年度募金実績額に応じて、翌年度（令和4年度）に本会が行う地域福祉活動に使用する地域福祉活動費の配分額を決定した。

実施期間 令和4年12月1日（木）～12月28日（水）

募金総額 4,173,889円

事務費 417,394円（令和4年度募金総額の10%）

配分額 3,756,495円（令和4年度募金・令和5年度使用分）

地域福祉活動費内訳

①ふれあい福祉委員会運営事業 3,005,196円

②ふれあいサロン支援事業 262,955円

③ボランティア活動推進事業 488,344円

3 介護保険等事業（決算 P100）

（1）居宅介護支援事業

ア 居宅サービス計画の作成

介護支援専門員が、在宅で生活している要介護・要支援状態にある介護保険被保険者からの依頼を受け、在宅において、できる限り自立した生活が送れるよう居宅サービス計画を作成し、各指定居宅サービス事業者をはじめ、介護保険外サービス等のインフォーマルサービス事業者、その他関係団体等と連携を図り、利用者の在宅生活を支援した。

イ 介護保険居宅介護支援事業月別国保連請求件数等

区分	要支援		要 介 護					合 計 ※要支援は 1/2換算
	1	2	1	2	3	4	5	
4月	3	7	43	25	23	11	2	109.0
5月	3	7	45	24	24	11	2	111.0
6月	3	6	49	24	20	11	2	110.5
7月	3	6	49	26	20	11	3	113.5
8月	3	6	48	26	22	12	3	114.5
9月	3	6	46	30	18	12	3	113.5
10月	3	6	44	32	19	12	3	114.5
11月	2	6	44	34	19	9	3	113.0
12月	2	7	44	33	21	10	3	115.5
1月	3	6	43	30	20	10	3	110.5
2月	3	4	41	31	19	11	3	108.5
3月	3	3	40	32	20	12	4	111.0
合 計	34	70	536	347	245	132	34	1346.0
月平均	2.8	5.8	44.7	28.9	20.4	11.0	2.8	112.1

ウ 要介護・要支援認定訪問調査の実施

市内に居住する要介護（支援）者や市内の施設に入所する要介護（支援）者へ、各区市町村からの委託により、要介護認定調査を実施した。

内訳は、あきる野市高齢者支援課より192件（うち新規5件）、同生活福祉課（生活保護受給者）より7件（うち新規3件）、あきる野市以外の区市町村38件の合計192人

また、介護保険の新規申請者に対する要介護認定調査を行えるよう、あきる野市からの依頼を受けて、指定事務受託法人（要介護認定調査分）の指定を受けている。

エ 介護保険給付管理事務、介護保険サービス計画費請求事務

東京都国民健康保険団体連合会へ、給付管理票とケアプラン料の請求事務を行った。

オ 研修

管理者及び介護支援専門員が研修を受講した。（WEB研修を含む）

受講内容等「高齢者虐待防止研修」

ひきこもり支援者向け研修「ひきこもり概論」

西多摩高次脳機能障害支援センター第1回研修「頭部画像の読み方」

「ケアマネジメントにICFを活かそう」

西多摩地域脳卒中医療連携症例検討会

「もう一度学んでみよう、糖尿病三大合併症—地域で支える糖尿病患者—」

「コロナ禍により増加した法的課題とその解決策について」他

カ 苦情処理対応

ケアマネジャーに対する苦情対応の窓口を設置している。担当ケアマネジャーとの支援方法の相違による苦情と、担当変更希望があったが、いずれも両者、家族に聞き取りを行い、適切に対応した。

キ 介護支援専門員ネットワーク作り

あきる野市内の介護保険サービス事業者相互の情報交換、事業の質の向上等を目的に、あきる野市介護事業者連絡協議会の会員となり、併せて、同協議会の運営に当たり、公共性が高い団体であることから、事務局業務を担った。

ク 介護サービス情報の公表制度の調査票提出

平成18年の介護保険法改正に伴い、毎年1回、事業所の現状について調査票を提出した。

(2) 訪問介護事業

ア 訪問介護サービス

ケアマネジャーが作成した居宅サービス計画に基づき、利用者の意向を踏まえて訪問介護計画を作成し、訪問介護サービス（身体介護・生活援助）及び日常生活に必要な相談・援助活動を提供した。

また、介護保険制度の改正に伴い、事業所の資質向上と介護報酬の増額を目的に平成21年度から特定事業所加算（Ⅱ）を取得した。これに伴い、全従事者に個別研修を実施するとともに、ヘルパーに移動手当の支給や健康診断を実施した。

イ 介護保険訪問介護事業利用件数等

区分	訪問型A		要介護		保険外		延べ利用回数	延べ利用時間
	人数	回数	人数	回数	人数	回数		
4月	12	60	25	291	2	4	355	339.0
5月	11	59	25	245	2	7	311	317.0
6月	13	63	24	311	3	6	380	310.5

7月	15	71	22	237	3	11	319	316.5
8月	14	62	23	225	3	10	297	298.5
9月	12	51	24	254	4	10	315	308.5
10月	14	57	24	241	3	5	303	307.0
11月	14	66	23	237	3	9	312	310.0
12月	14	64	21	204	4	9	277	275.5
1月	16	63	22	213	5	10	286	284.0
2月	16	63	23	215	6	11	289	286.5
3月	15	72	24	255	7	10	337	342.5
合計	166	751	280	2928	45	102	3781	3695.5
月平均	13.8	62.6	23.3	244	3.75	8.5	315	308.0

※注1 利用回数及び利用時間には、保険適用外サービスの利用者数も含めている。
ただし、保険適用サービスの利用者とは重複しているため、延べ人数には含まない。

ウ 訪問介護員（ホームヘルパー）定例会 秋川ふれあいセンター

ヘルパーの資質向上と事務局からの連絡事項等の周知を目的に毎月末に開催した。
なお、今年度は、新型コロナウイルス感染拡大の影響により、7月、8月、1月期は、集合形式を取りやめ個別対応とした

- (ア) 第1回 令和4年4月28日（木） 出席者14人
資格取得費用等の助成について 他
- (イ) 第2回 令和4年5月31日（火） 出席者11人
職員健康診断の実施について 他
- (ウ) 第3回 令和4年6月30日（木） 出席者10人
同居者等が新型コロナウイルス感染症に感染した場合の濃厚接触者の取扱いについて 他
- (エ) 第4回 令和4年7月29日（金） 個別対応
介護サービス事業所（施設以外）の従業員のワクチン接種（4回目）について
腸内細菌検査の実施について 他
- (オ) 第5回 令和4年8月31日（水） 個別対応
ハーシスの活用について【情報提供】
抗原検査キットの配布について【情報提供】 他
- (カ) 第6回 令和4年9月30日（金） 出席者11人
最低賃金の改正にともなう移動手当の変更について
伝達研修 「依存症と女性の回復」研修報告 他
- (キ) 第7回 令和4年10月31日（月） 出席者 7人
調理実習 和風豆腐ハンバーグ 千切りイリチ マカロニサラダ 他
- (ク) 第8回 令和4年11月30日（水） 出席者12人
研修「フレイル予防のお話」講師 ダスキンヘルスレント多摩ステーション 他
- (ケ) 第9回 令和4年12月27日（火） 出席者8人
令和4年度分源泉徴収票の配布について
令和5年度職員の継続雇用に伴う書類の提出等について 他
- (コ) 第10回 令和5年1月31日（火） 出席者12人
労災保険（労働者災害補償保険）について ストレスチェックの結果について
新年顔合わせ会 他
- (サ) 第11回 令和5年2月28日（火） 出席者10人
リスクマネジメント研修～ヒヤリハット報告から考える～
動画視聴とグループワーク 他

- (シ) 第12回 令和5年3月31日(金) 出席者14人
ヘルパーの入職について あきる野市からの業務委託について
令和5年度年次有給休暇の付与について 他

エ ヘルパーミーティング

新型コロナウイルス感染拡大防止のため中止とした。

オ 職員研修等

特定事業所加算(Ⅱ)の取得に伴い、管理者及びサービス提供責任者をはじめ、全ヘルパーがそれぞれ研修を受講した。(WEB研修を含む)

受講内容等 「人にやさしい介護技術」
「消費者生活トラブルを防止するための講座」
「フレイル予防～フレイルってなに？自宅で出来る運動～」
「移乗の技術」他

カ 事業所内ケース検討会

利用者の身体状況等に大きな変化があった時や、ヘルパー相互の共通理解等を目的に、サービス提供責任者を中心として実施した。

キ 介護保険サービス事業者ネットワーク作り

居宅介護支援事業同様、あきる野市介護事業者連絡協議会の会員となり、同協議会の事務局業務を担った。

ク 介護サービス情報の公表制度の調査票提出

居宅介護支援事業と同様、平成18年の介護保険法改正に伴い事業所の現状について調査票を提出した。

ケ 養育支援訪問事業(あきる野市からの受託事業)

児童の養育が困難な家庭を対象に育児支援ヘルパーを派遣し、その家庭において家事や育児等の日常生活に必要な援助を行った。

(ア) 利用状況

区分	利用者数(人)	延べ利用回数(回)	ヘルパー数(人)	延べ利用時間(時間)
4月	0	0	0	0
5月	1	2	1	2
6月	1	3	1	3
7月	1	3	1	3
8月	3	13	4	23
9月	2	13	3	21
10月	2	12	3	12
11月	0	0	0	0
12月	0	0	0	0
1月	0	0	0	0
2月	0	0	0	0
3月	0	0	0	0
合計	10	46	13	64
月平均	0.8	3.9	1.1	5.3

前年度利用者合計10人(月平均0.8人)

延べ利用回数37回(月平均3.1回)

ヘルパー数16人(月平均1.3人)

利用時間 6.4 時間 (月平均 5.3 時間)

(イ) あきる野市担当課との情報交換

実施日 令和 5 年 3 月 9 日 (木)

内 容 ・意見交換

・令和 5 年度の業務委託契約について

コ 養育支援訪問事業多胎児家庭育児サポーター派遣事業 (あきる野市からの受託事業)

多胎の子を妊娠中または養育している家庭に対して、多胎児家庭育児サポーターを派遣し、家事、育児等に関する支援を行った。

(ア) 利用状況

区 分	利用者数 (人)	延べ利用回数 (回)	ヘルパー数 (人)	延べ利用時間 (時間)
4 月	2	13	3	26
5 月	3	14	3	29
6 月	3	20	3	40
7 月	2	10	3	20
8 月	2	13	3	26
9 月	2	13	3	28
10 月	2	11	3	23
11 月	2	11	3	23
12 月	1	6	1	13
1 月	2	5	3	10
2 月	2	5	3	10
3 月	2	10	2	21
合 計	25	131	33	269
月平均	2.1	10.9	2.8	22.4

前年度利用者合計 16 人 (月平均 1.3 人)

延べ利用回数 85 回 (月平均 7.1 回)

ヘルパー数 27 人 (月平均 2.3 人)

利用時間 152 時間 (月平均 12.6 時間)

(イ) あきる野市担当課との情報交換

養育支援訪問事業と同様に実施した。

サ ひとり親家庭ホームヘルプ事業 (あきる野市からの受託事業)

日常生活を営むのに支障が生じているひとり親家庭を対象に、その生活を支援するホームヘルパーを派遣し、生活の安定を図るために必要な援助を行った。

(ア) 利用状況

区 分	利用者数 (人)	延べ利用回数 (回)	ヘルパー数 (人)	延べ利用時間 (時間)
4 月	1	3	1	6
5 月	1	4	2	8
6 月	1	5	2	10
7 月	1	5	2	10
8 月	1	4	2	8
9 月	1	4	2	8
10 月	1	4	2	8
11 月	1	4	2	8
12 月	1	5	2	10

1月	1	4	2	8
2月	1	5	2	10
3月	1	4	2	8
合計	12	51	23	102
月平均	1.0	4.3	1.9	8.5

前年度利用者合計12人（月平均1.0人）

延べ利用回数38回（月平均3.2回）

ヘルパー数16人（月平均1.3人）

利用時間76時間（月平均6.3時間）

(イ) あきる野市担当課との情報交換

養育支援訪問事業と同様に実施した。

(3) 障害福祉サービス事業

ア 居宅介護・移動支援サービス

障害者総合支援法に基づく居宅介護計画を利用者の意向に基づき作成し、居宅介護、重度訪問介護サービス（身体介護や家事援助等）及び同行援護（重度視覚障害者に対する外出支援）とともに、地域支援事業として、外出介護・外出支援を提供した。併せて、日常生活に必要な相談・援助活動を提供した。

また、訪問介護事業同様、障害者総合支援法の改正に伴い、事業所の資質向上と介護報酬の増額を目的に平成21年度から特定事業所加算（Ⅱ）を取得した。これに伴い、全従事者に個別研修を実施するとともに、ヘルパーに移動手当の支給や健康診断を実施した。

イ 障害者総合支援法居宅介護事業・移動支援事業利用件数等

区分	居宅介護		移動支援事業		延べ利用 人数	延べ利用 回数	利用時間数
	人数	回数	人数	回数			
4月	26	146	15	57	41	203	354.5
5月	25	145	15	57	40	202	346.5
6月	25	130	15	47	40	177	319.5
7月	24	127	13	44	37	164	301.5
8月	20	109	11	31	31	140	233.5
9月	25	128	13	47	38	175	302.5
10月	25	120	17	77	42	197	336.5
11月	23	116	15	70	38	186	323.0
12月	22	113	15	52	37	165	290.5
1月	23	106	13	51	36	157	287.0
2月	22	105	14	47	36	152	271.5
3月	22	120	15	57	37	177	339.0
合計	282	1465	171	637	453	2095	3705.5
月平均	23.5	122.0	14.3	53.1	37.8	174.6	308.8

※ 居宅介護には、重度訪問介護と同行援護を含む。

ウ 居宅介護員（ホームヘルパー）定例会等

居宅介護員（ホームヘルパー）定例会、ヘルパーミーティング、職員研修、事業所内ケース検討会については、訪問介護事業と一体的に実施しているため、訪問介護事業の項を参照のこと。

エ その他の業務

社協ケアセンターでは、訪問介護事業と障害福祉サービス事業を一体的に運営しているため、ホームヘルパー定例会やケース検討会、職員研修等の各項目については、前記、訪問介護の項を参照のこと。

(4) 社会貢献活動

企業や学校等から依頼があり、地域の社会貢献活動として協力した。

ア 講演「介護保険制度について」

実施日 令和4年6月2日(木)

場 所 秋川ふれあいセンター 第1会議室

人 数 4人

イ 講演「社会福祉協議会の仕事の実際」

実施日 令和4年6月15日(水)

場 所 大妻女子大学 講堂

人 数 85人

(5) あきる野市介護事業者連絡協議会事務局業務

市内において介護保険サービスを提供する117事業所(会員)の事務局として、会員間の連携・補完、介護サービスの安定的な供給体制作り、情報の共有及びサービスの質の向上等に取り組んだ。また、あきる野市の主管課や地域包括支援センター、医師会等と連携を図るための業務を行った。

4 こすもす福祉作業所運営事業(決算 P112)

利用者が自立した日常生活及び社会生活を営むことができるよう、障害者総合支援法に基づく就労継続支援B型事業及び生活介護事業を実施した。

(1) 施設運営事業

ア 会議等

(ア) 保護者会

実施日 4月、9月に実施

内 容 事業報告、作業行事予定、情報・意見交換等

(イ) 職員ミーティング

実施日 毎日実施(利用者帰宅後)

内 容 支援方法、作業進捗状況確認等

(ウ) 職員会議

実施日 重要な検討事項があった場合等適宜実施(4月、7月、9月、12月、1月、2月)

内 容 支援方法の検討、行事の企画調整、マニュアルの見直し等を行った。

(エ) 職員研修

a 「障害福祉専門職向け 認知症の理解」(3施設合同)

実施日 令和4年8月23日(火)

場 所 秋川ふれあいセンター ふれあいホール

b 「施設・事業所における障害者虐待の防止と対応について」

実施日 令和5年1月31日(火)

場 所 秋川ふれあいセンター 第1会議室及びオンライン

※事業所の職員への伝達研修として実施した。

(オ) 虐待防止委員会

実施日 令和4年4月19日(火)

場 所 秋川ふれあいセンター 第1～第3会議室

内 容 委員会委員の委嘱・任命、虐待防止委員会設置規程、虐待防止等のための

指針・マニュアルの確認、各施設からの報告を行った。

イ 健康管理

- (ア) 内科健診（月1回実施）
嘱託医である小机クリニックの医師により内科健診を実施した。
- (イ) 健康診断（実施日 令和4年7月25日（月））
ふれあいセンター（日の出ヶ丘病院へ委託）にて健康診断を実施した。
- (ウ) 歯科健診（実施日 令和4年10月20日（木））
澤田歯科医院にて歯科健診を実施した。
- (エ) 血圧測定（毎週金曜日）
利用者の健康維持管理を目的に、毎週金曜日に血圧測定を実施した。
- (オ) 体重測定（月1回実施）
利用者の健康維持管理を目的に、月に1回体重測定を実施した。

ウ 新型コロナウイルス感染症の対策

利用者及び職員の検温を毎日実施するとともに、感染予防対策として手指消毒やマスクの着用を行った。また、密集、密接、密閉を避け、施設内や送迎車内をアルコール等で清掃を実施しながら、平常どおり運営を行った。

エ 実習生・研修生等の受入れ

- (ア) 相談援助実習生の受入れ

期 日	内 容
8月22日（月）、24日（水）、 9月1日（木）	白梅学園大学 1人
令和5年 2月6日（月）、9日（木）	白梅学園大学 1人

- (イ) 就業体験の受入れ

期 間	内 容
6月29日（水）～7月1日（金）	あきる野市立西中学校 2人
11月9日（水）～11日（金）	あきる野市立東中学校 2人

オ 開所日数及び利用実績

利用者 18人（令和5年3月31日現在）
年間開所日数 242日
（新型コロナウイルス感染予防のため1日間開所した）
年間延べ利用者数 3,705人（在宅支援延べ利用者数217人）
（内訳）就労継続支援B型 2,038人
生活介護 1,667人

(2) 生産事業

自主製品の製造・販売、企業等からの受注作業、資源回収を行い、1,757,022円の収入があった。収益は、材料費等（計138,878円）を差し引き、利用者の作業時間数等を基に工賃（計1,618,144円）を配分した。

（工賃内訳）就労継続支援B型 1,281,895円
生活介護 336,249円

ア 草木染製品等自主製品の製造・販売

利用者が草木染、泥染をしたハンカチ、ショール等を作業所等にて販売した。

- (ア) こすもす福祉作業所
こすもす福祉作業所内において草木染製品、泥染製品等の自主製品の販売を購入希

望者に対し、年間通じて販売した。

(イ) わんだフルネイチャーヴィレッジ

東京サマーランド「わんだフルネイチャーヴィレッジ」において、草木染製品、泥染製品等の自主製品を委託販売した。

(ウ) 福祉喫茶もろこし畑

福祉喫茶もろこし畑において、草木染製品、泥染製品等の自主製品の展示、委託販売した。

(エ) あきる野市産業祭

あきる野市産業祭において、草木染製品、泥染製品等の自主製品の販売をした。

(オ) 西多摩ブロック障害者施設連絡会

西多摩ブロック障害者施設連絡会主催の学習会（映画視聴）時に、参加者に対し草木染製品、泥染製品等の自主製品の販売をした。

イ 就労継続支援B型

(ア) 建材用紙袋加工作業

市外事業者から紙袋のビニール出し、袋折り作業、紙袋加工作業を受注した。

(イ) 写真撮影スタジオ用アルバム等封入用箱作り作業、デコレーションカードケース製作作業

市外事業者から箱折り作業、デコレーションカードケースを作製する作業を受注した。

(ウ) アルミ缶整理作業

市内協力者からアルミ缶を回収して整理・分別し、引取業者へ販売する作業を、年間通じて実施した。

(エ) 赤い羽根共同募金赤い羽根封入作業

東京都共同募金会あきる野地区協力会事務局より、赤い羽根封入作業を受注した。

(オ) ティッシュチラシ封入作業

あきる野市障がい者団体連絡協議会、あきる野市役所障がい者支援課からポケットティッシュにチラシを封入する作業を受注した。

(カ) ハセツネカップ景品作成作業

ハセツネカップからトートバッグにスタンプを押す作業を受注した。

(キ) 紙バンド加工作業

市外事業者から紙バンドの加工作業を受注した。

(ク) ケント紙封入作業

市外事業者からケント紙を封入する作業を受注した。

(ケ) 花火大会ポスター製作作業、アマビエ札製作作業、醤油瓶へのラベル貼り作業

市内自治会から花火大会のポスターを作成する作業、行事で使用するアマビエ札製作の作業、醤油瓶へのラベル貼り作業を受注した。

ウ 生活介護

(ア) 建材用紙袋加工作業

市外事業者から紙袋加工作業を受注した。

(イ) 写真撮影スタジオ用アルバム等封入用箱作り作業、デコレーションカードケース製作作業

市外事業者から箱折り作業、デコレーションカードケースを作製する作業を受注した。

(ウ) アルミ缶整理作業

市内協力者からアルミ缶を回収して整理・分別し、引き取り業者へ販売する作業を、年間通じて実施した。

- (エ) 赤い羽根共同募金赤い羽根封入作業
東京都共同募金会あきる野地区協力会事務局より、赤い羽根封入作業を受注した。
- (オ) ティッシュチラシ封入作業
あきる野市障がい者団体連絡協議会、あきる野市役所障がい者支援課からポケットティッシュにチラシを封入する作業を受注した。
- (カ) ハセツネカップ景品作成作業
ハセツネカップからトートバッグにスタンプを押す作業を受注した。
- (キ) 花火大会ポスター作製作業、アマビエ札製作作業、醤油瓶へのラベル貼り作業
市内自治会から花火大会のポスターを作成する作業、行事で使用するアマビエ札製作の作業、醤油瓶へのラベル貼り作業を受注した。
- (ク) 古紙整理作業
市内協力者から牛乳パック、段ボールを回収して整理・分別し、引取業者へ販売する作業を、年間通じて実施した。

(3) 社会化適応事業

ア 音楽教室

利用者が豊かな表現力を身につけるよう、講師を招いて音楽教室を12回実施した。

イ 体操教室

利用者の体力の増進を目的として、講師を招いて体操教室を8回実施した。

ウ バスハイク

利用者の社会体験の充実を図ることや公の場でのマナー等を学習するために年1回実施する計画であったが、新型コロナウイルス感染拡大防止のため中止とした。

エ 外出行事

利用者の余暇活動として、外出行事を実施する計画であったが、新型コロナウイルス感染拡大防止のため中止とした。

オ 3施設合同行事

(ア) 3施設合同作品展

実施期間 令和5年1月16日(月)～2月15日(水)

場 所 秋川ふれあいセンター ふれあい広場

内 容 日中活動等で制作した作品を展示した。

カ 地域貢献活動

地域交流や地域貢献を目的として、あすなる保育園の園児が使用する下駄場掃除を予定していたが、新型コロナウイルス感染拡大防止のため中止とした。

キ 西多摩ブロック障害者施設連絡会行事

(ア) 「ドキュメンタリー映画 道草」の視聴による学習会

実施日 令和5年1月28日(土)

場 所 秋川ふれあいセンター ふれあいホール

(イ) パフォーマンスグループ「マウンテンズ」による演目の鑑賞

実施日 令和5年3月10日(金)

場 所 秋川ふれあいセンター ふれあいホール

スポーツ交流会は、新型コロナウイルス感染拡大防止のため中止とした。

ク その他の行事

(ア) 市内事業所等から依頼のあった作品展への草木染品等展示

期 間	場 所
12月2日(金)～8日(木)	あきる野市役所コミュニティーホール

5 希望の家・ひばり分室運営事業（あきる野市からの指定管理業務）（決算 P128）

利用者が自立した日常生活及び社会生活を営むことができるよう、障害者総合支援法に基づく生活介護事業を実施した。

(1) 希望の家運営事業

ア 施設運営事業

(ア) 会議等

a 保護者会

実施日 4月、6月、8月、10月、12月、3月に実施

内 容 令和4年度職員体制、活動報告、活動予定、情報・意見交換等

b 職員ミーティング

実施日 毎日実施（利用者帰宅後）

内 容 支援方法、活動進捗情報確認等

c 職員会議

実施日 4月、5月、7月、9月、11月、1月、3月に実施

内 容 利用者の対応について、事業内容の検討及び確認等

d 職員研修

実施日 令和4年8月23日（火）

場 所 秋川ふれあいセンター ふれあいホール

内 容 「障害福祉専門職向け 認知症の理解」（3施設合同）

e 虐待防止委員会

実施日 令和4年4月19日（火）

場 所 秋川ふれあいセンター 第1～第3会議室

内 容 委員会委員の委嘱・任命、虐待防止委員会設置規程、虐待防止等のための指針・マニュアルの確認、各施設からの報告を行った。

(イ) 健康管理

a 内科健診（月1回実施）

嘱託医である小机クリニックの医師により内科健診を実施した。

b 健康診断（実施日 令和4年7月25日（月））

ふれあいセンター（日の出ヶ丘病院へ委託）にて、利用者の健康診断を実施した。

c 歯科健診（実施日 令和4年10月21日（金））

麻沼歯科医院にて歯科健診を実施した。

d 血圧測定

利用者の健康維持管理を目的に、週2回（看護師出勤日）血圧測定を実施した。

e 体重測定

利用者の健康維持管理を目的に、月に1回体重測定を実施した。

(ウ) 新型コロナウイルス感染症への対策

利用者及び職員の検温を毎日実施するとともに、3つの密（密集、密接、密閉）を避け、施設内の定期的な換気と手指消毒やマスクの着用を行った。また、施設内や送迎車内をアルコール等で清掃を実施し、感染予防対策の取組を徹底しながら平常どおり運営を行った。

(エ) 実習生・研修生等の受入れ

新型コロナウイルス感染拡大防止のため中止とした。

- (オ) 開所日数及び利用実績
利用者 13人(令和5年3月31日現在)
年間開所日数 243日
年間延べ利用者数 2,940人

イ 作業・訓練

- (ア) 生活訓練
希望の家の生活を通じて、挨拶・衣類の着脱、食事、排泄等の自立を促した。
- (イ) 歩行訓練
体力維持及び健康増進を目的とし、歩行訓練を実施した。
- (ウ) 環境整備
社会参加を目的とし、希望の家周辺の植栽や清掃などの美化活動を行った。

ウ 生産事業

利用者の社会的自立や日常生活充実のため、企業からの受注作業等の作業活動を行い、74,430円の収入があった。収益は、必要経費を控除した金額を、作業参加回数を基に工賃として利用者に配分した。

- (ア) アルミ缶回収事業
市内協力者からアルミ缶を回収して整理・分別し、引取業者へ販売する作業を、年間通じて実施した。
- (イ) バザー出店事業
新型コロナウイルス感染拡大防止のため中止とした。
- (ウ) 受注作業
(株) アイ・シー・エスからシール貼り作業等を受注した。
野辺八雲神社氏子会から、ご宝銭作成作業を受注した。

エ 社会化適応事業

- (ア) 音楽教室
利用者が音楽を通して、豊かな表現力を身に着けるよう、講師を招いて音楽教室を12回実施した。
- (イ) 体操教室
利用者の体力増進を目的として、講師を招いて体操教室を12回実施した。
- (ウ) 美術教室
気持ちの安定、自己表現を養うことを目的として講師を招いて美術教室を6回実施した。
- (エ) バスハイク
利用者の社会体験の充実を図ることや公の場でのマナー等を学習するために年1回実施する計画であったが、新型コロナウイルス感染拡大防止のため中止した。
- (オ) 外出行事
利用者の余暇活動として、外出行事を実施する計画であったが、新型コロナウイルス感染拡大防止のため中止とした。
- (カ) 3施設合同行事
a 3施設合同作品展
実施日 令和5年1月16日(月)～2月15日(水)
場 所 秋川ふれあいセンター ふれあい広場
内 容 日中活動等で制作した作品を展示した。
- (キ) 西多摩ブロック障害者施設連絡会行事
a 「ドキュメンタリー映画 道草」の視聴による学習会
実施日 令和5年1月28日(土)

場 所 秋川ふれあいセンター ふれあいホール

- b パフォーマンスグループ「マウンテンズ」による演目の鑑賞

実施日 令和5年3月10日（金）

場 所 秋川ふれあいセンター ふれあいホール

スポーツ交流会は、新型コロナウイルス感染拡大防止のため中止とした。

(ク) その他の行事

- a 希望の家秋まつり

実施日 令和4年10月26日（水）

内 容 手作り神輿の巡行や、お菓子やジュースを用意することにより、祭りや縁日の雰囲気を楽しむことを目的に実施した。

- b 他の事業所等から依頼のあった作品展等への展示

期 間	場 所
12月2日（金）～8日（木）	あきる野市役所コミュニティーホール

(2) ひばり分室運営事業

ア 施設運営事業

(ア) 会議等

- a 保護者会

実施日 4月、9月、1月に実施

内 容 活動予定、情報・意見交換等

- b 職員ミーティング

実施日 毎日実施（利用者帰宅後）

内 容 支援方法、活動進捗状況確認等

- c 職員会議

実施日 5月、6月、8月、11月、1月、3月に実施

内 容 利用者の対応について、事業内容の検討及び確認等

- d 職員研修

実施日 令和4年8月23日（火）

場 所 秋川ふれあいセンター ふれあいホール

内 容 「障害福祉専門職向け 認知症の理解」（3施設合同）

- e 事業所内職員研修

実施日 4月、7月、9月、11月、2月

場 所 ひばり分室

内 容 意思決定支援について、虐待防止マニュアルの確認(虐待防止チェックリスト実施)、嘔吐時の対応、不審者・防犯対策講座(伝達研修)

- f 虐待防止委員会

実施日 令和4年4月19日（火）

場 所 秋川ふれあいセンター 第1～第3会議室

内 容 委員会委員の委嘱・任命、虐待防止委員会設置規程、虐待防止等のための指針・マニュアルの確認、各施設からの報告を行った。

(イ) 健康管理

- a 内科健診（月1回実施）

嘱託医である小机クリニックの医師により内科健診を実施した。

- b 健康診断（実施日 令和4年7月25日（月））

ふれあいセンター（日の出ヶ丘病院へ委託）にて、利用者の健康診断を実施した。

- c 歯科健診（実施日 令和4年10月21日（金））

中井歯科にて歯科健診を実施した。

- d 血圧測定 毎週木曜日
利用者の健康維持管理を目的に、毎週木曜日に血圧測定を実施した。
- e 体重測定
利用者の健康維持管理を目的に、月に1回体重測定を実施した。
- (ウ) 新型コロナウイルス感染症への対策
利用者及び職員の検温を毎日実施するとともに、感染予防対策として手指消毒やマスクの着用を行った。また、密集、密接、密閉を避け、施設内や送迎車内をアルコール等で清掃を実施しながら、平常どおり運営を行った。
- (エ) 実習生・研修生等の受入れ

- a 相談援助実習の受入れ

期 間 、 期 日	内 容
8月15日(月)～16日(火)	白梅学園大学 1人
令和5年2月10日(金)	白梅学園大学 1人

- b 職場体験の受入れ

期 間	内 容
7月5日(火)～7月7日(木)	都立秋留台高校 2人

- (オ) 開所日数及び利用実績
利用者 7人(令和5年3月31日現在)
年間開所日数 243日
年間延べ利用者数 1,380人

イ 作業・訓練

- (ア) 生活訓練
ひばり分室の生活を通じて、挨拶、衣類の着脱、食事、排泄等の自立を促した。
- (イ) 歩行訓練
体力維持及び健康増進を目的とし、歩行訓練を実施した。
- (ウ) 環境整備
社会参加を目的とし、秋川ふれあいセンター周辺の植栽や清掃などの美化活動を行った。

ウ 社会化適応事業

- (ア) 音楽教室
利用者が音楽を通して、豊かな表現力を身に着けるよう、講師を招いて音楽教室を12回実施した。
- (イ) 体操教室
利用者の体力増進を目的として、講師を招いて体操教室を5回実施した。
- (ウ) 美術教室
気持ちの安定、自己表現を養うことを目的として講師を招いて美術教室を6回実施した。
- (エ) バスハイク
利用者の社会体験の充実を図ることや公の場でのマナー等を学習するために年1回実施する計画であったが、新型コロナウイルス感染症拡大防止のため中止とした。
- (オ) 外出行事
利用者の余暇活動として、外出行事を実施する計画であったが、新型コロナウイルス感染拡大防止のため中止とした。
- (カ) 3施設合同行事
 - a 3施設合同作品展

実施日 令和5年1月16日(月)～2月15日(水)
 場所 秋川ふれあいセンター ふれあい広場
 内容 日中活動等で制作した作品を展示した。

(キ) 西多摩ブロック障害者施設連絡会行事

a 「ドキュメンタリー映画 道草」の視聴による学習会

実施日 令和5年1月28日(土)
 場所 秋川ふれあいセンター ふれあいホール

b パフォーマンスグループ「マウンテンズ」による演目の鑑賞

実施日 令和5年3月10日(金)
 場所 秋川ふれあいセンター ふれあいホール

スポーツ交流会は、新型コロナウイルス感染拡大防止のため中止とした。

(ク) その他の行事

市内事業所等から依頼のあった作品展への施設紹介パネル等展示

期 間	場 所
12月2日(金)～8日(木)	あきる野市役所コミュニティーホール

第2 公益事業(決算 P144)

1 地域包括支援センター事業(決算 P149)

(1) 地域包括支援センター事業(五日市はつらつセンター)の運営(あきる野市からの受託事業)

あきる野市西部地区を担当する地域包括支援センター事業をあきる野市から受託し、地域住民の健康及び福祉の向上並びに介護予防を包括的に進める中核的機関として、地域の高齢者及びその家族が安心して暮らせるよう相談援助業務を中心に事業を実施した。

ア 包括的支援事業等の実施

あきる野市、東部及び中部高齢者はつらつセンター、関係機関及び地域の関係者等との連携を強化し、事業を実施した。

(ア) 介護予防ケアマネジメント業務

あきる野市西部地区の介護予防把握事業の対象者が要介護状態になることを予防するため、必要な援助を行った。

(イ) 総合相談支援業務

あきる野市西部地区における高齢者の相談窓口として、総合相談を受け付け、困難ケースについては、係内で情報を共有化し、チームアプローチを強化するとともに、併せて各関係者とも連携して継続的な支援を行った。

総合相談受付件数 延べ2,715件

(ウ) 権利擁護業務

東部及び中部高齢者はつらつセンター、市の各担当部署及び各関係者と連携を図り、専門的・継続的な視点からあきる野市西部地区の高齢者の権利擁護のため、必要な支援を行った。

a 成年後見制度の活用促進

相談者数9人に対し、延べ18回の相談を受け付けた。

b 高齢者専門法律相談の実施

実施回数 6回 相談者数 14人

c 高齢者虐待への対応

通報のあった人数 12人 虐待と捉えた人数 7人

関係者会議の開催 10回

d 困難事例への対応

事例数 8件 延べ対応回数 13回 関係者会議の開催 0回

- e 消費者被害防止の対応
 - 相談者数 2人
- f その他
 - (a) 権利擁護関連講座の開催
 - ① 『『終活』のはじめ方』
 - 実施日 令和4年9月22日(木)
 - 場 所 あきる野ルピア 産業情報研修室
 - 対 象 市民
 - 参加者 20人
 - ② 「高齢者の消費生活トラブル早期発見のために」
 - 実施日 令和4年12月8日(木)
 - 場 所 あきる野市役所 503、504会議室
 - 対 象 専門職
 - 参加者 22人
 - (b) あきる野市高齢者虐待防止ネットワーク会議への出席(書面開催)
 - (c) その他、高齢者の権利擁護に関するパンフレットの配布等周知を行った。
- (エ) 包括的・継続的ケアマネジメント支援業務

介護支援専門員、サービス事業者、民生委員及びふれあい福祉委員等とのネットワークの構築を図るとともに、東部及び中部高齢者はつらつセンターと連携し、介護支援専門員への支援、サポート研修を実施した。

 - a 包括的・継続的なケア体制の構築
 - 保健・医療・福祉等多様な関係機関との地域の支援体制を構築する会議、連絡会等に参加し、これらの機関とのネットワークづくりに努めた。
 - ・あきる野市医療・介護地域連携検討委員会等
 - b 地域における介護支援専門員のネットワークの活用
 - ・あきる野市介護事業者連絡協議会居宅介護支援事業者部会等への参加
 - c 介護支援専門員からの日常的相談への対応等
 - (a) 介護支援専門員からの相談件数 40件 延べ80回
 - (b) 介護支援専門員への研修企画等の実施
 - ①あきる野市主任介護支援専門員連絡会
 - 実施日 令和4年8月30日(火)
 - 場 所 オンライン形式で開催
 - 参加者 23人
 - ② 「ケアマネジメントにICFを活かそう～個別事例を通して『私たちの地域』を考えるために」
 - 実施日 令和4年9月21日(水)
 - 場 所 オンライン形式で開催
 - 参加者 13事業所27人
 - 講 師 小島 操 氏
 - d 支援困難事例への指導・助言対応等
 - ③地域支援人材育成研修会(あきる野市医療・介護地域連携支援センター・あきる野市地域連携型認知症疾患医療センター共催 動画配信)
 - 実施期間 令和5年2月1日(水)～2月28日(火)

・支援困難事例を居宅介護支援事業所へ依頼した件数 4件

イ 任意事業の実施

地域の高齢者が住みなれた地域でその人らしい生活を継続できるように、介護者等に地域の実情に応じた必要な事業を行った。

(ア) 認知症高齢者見守り事業（認知症サポーター養成講座）

- a 第1回
実施日 令和4年6月25日（土）
場 所 五日市地域交流センター
対 象 市民
参加者 6人
- b 第2回
実施日 令和4年12月19日（月）
場 所 増戸小学校
対 象 増戸小学校職員等
参加者 104人
- c 第3回
実施日 令和5年1月17日（火）
場 所 増戸中学校
対 象 増戸中学校職員等
参加者 76人
- d 第4回
実施日 令和5年2月22日（水）
場 所 あきる野市役所別館 第2会議室
対 象 あきる野市職員
参加者 24人
- e 第5回
実施日 令和5年3月2日（木）
場 所 五日市会館
対 象 五日市中学校
参加者 70人

(イ) 認知症家族会への支援

- a 認知症高齢者の家族の会への参加
- b 認知症高齢者の家族会の周知などの支援を行った。

(ウ) 介護教室等の実施（市内3センターとの協力事業）

- a 介護教室（実施回数9回のうち3回を主担当として実施）
 - (a) 「フレイル予防～フレイルってなに？自宅でできる運動～」
実施日 令和4年8月24日（水）
場 所 あきる野ルピア 産業情報研修室
講 師 福祉用具事業者
参加者 16人
 - (b) 「介護者からみた認知症～聞いて、話して、共有する～」
実施日 令和4年11月24日（木）
場 所 あきる野ルピア 産業情報研修室
講 師 認知症家族の会
参加者 7人
 - (c) 「意思決定について考える～『その人らしさ』を大切にするために～」
実施日 令和5年2月22日（水）

場 所 あきる野ルピア 産業情報研修室
 講 師 社会福祉士
 参加者 11人

b 市民向け介護予防講座等

(a) 「元気で長生きする3か条」

実施日 令和4年7月2日(土)
 場 所 小中野会館
 対 象 小中野ときわ会
 参加者 48人

(b) 「声かけ・見守りのポイント～フレイルについて知ろう～」

実施日 令和4年11月10日(木)
 場 所 五日市地域交流センター まほろばホール
 対 象 ふれあい福祉委員連絡協議会五日市地区研修会
 参加者 69人

ウ 指定介護予防支援事業及び介護予防・日常生活支援総合事業（以下、総合事業）における介護予防マネジメント（第1号介護予防支援事業）の実施

指定介護予防支援事業所として、介護保険認定者要支援1及び要支援2の方への介護予防サービス計画書を作成し、また、総合事業の対象となった方に、介護予防サービス・支援計画書の作成をして、自立に向けた支援を推進した。

なお、利用者の希望により民間事業者へ委託した。

区 分	介護予防支援事業				総合事業			
	直接		委託		直接		委託	
	継続	新規	継続	新規	継続	新規	継続	新規
4月	62	6	30	0	38	1	7	0
5月	75	2	23	0	40	1	7	0
6月	73	3	19	1	40	4	7	0
7月	75	3	20	0	41	7	7	0
8月	77	1	19	0	46	1	6	0
9月	77	0	20	0	48	0	6	1
10月	75	3	16	0	46	2	7	2
11月	76	2	16	0	45	2	8	0
12月	76	5	16	1	45	1	8	0
1月	79	2	16	0	48	2	7	0
2月	82	2	16	3	45	0	6	0
3月	80	5	17	1	44	2	6	0
合計	907	34	228	6	526	23	82	3
月平均	76	3	19	1	44	2	7	0

(ア) 委託事業所及び件数 14事業所

エ その他の事業

- (ア) あきる野市地域包括支援センター運営協議会への出席
- (イ) その他の会議・事業との連携
 - 市と地域包括支援センター定例連絡会
 - 地域包括支援センター職種別連絡会等
- (ウ) 日常生活圏域における関係機関との連携
 - a 五日市地区民生児童委員協議会主催「迷い人捜索訓練」研修会参加
 - b 五日市警察署と五日市はつらつセンターとの情報交換会
- (エ) 情報管理
 - a 個人情報保護規程に基づき、利用者の個人情報保護を行った。
 - b 8月18日(木)センター内職員向け個人情報保護研修の実施

オ その他

- (ア) 時間外対応件数 107件
- (イ) 苦情処理 五日市はつらつセンター対象 5件、他事業所対象 10件
- (ウ) 五日市はつらつセンター内災害伝言ダイヤル訓練
- (エ) 係内事例検討会 11回

(2) 認知症初期集中支援チーム事業（あきる野市からの受託事業）

認知症初期集中支援チーム事業（あきる野市西部地域）をあきる野市から受託し、専門医等と連携して、認知症が疑われる人や認知症の人が自立した生活を送れるよう支援を行った。

ア 普及啓発推進事業の実施

市民等を対象とした地域包括支援センター講座開催時に、チラシ等を配布することにより、周知活動を行った。

イ 認知症初期集中支援の実施

- (ア) 支援対象者数 6人
- (イ) 相談支援回数 98回
- (ウ) チーム員会議への出席 11回
- (エ) 終了件数 5件

2 秋川ふれあいセンター施設管理運営事業（あきる野市からの指定管理業務）（決算 P160）

秋川ふれあいセンターが、地域福祉活動の拠点として、快適で利用しやすい施設となるよう管理、運営に努め、グリーンボランティア等の協力により敷地内の花壇づくりといった美化活動を行うとともに、法律等に基づき、センター内の機器・施設の点検、検査、保守等の業務を実施した。

また、施設を安全に利用していただくため、冷暖房機器や照明機器等の修理、トイレの水漏れ修繕等を行うとともに施設環境の向上、良好な景観の維持のため、周辺道路を含めた清掃活動、樹木の剪定等を定期的に行った。

令和4年4月25日から5月22日までは、新型コロナウイルス感染拡大に係る東京都のリバウンド警戒期間の延長に伴い、利用人数の制限等を行った。

施設の貸出し実績

区分	利用件数(件)	利用人数(人)
ふれあいホール	263	12,741
第1会議室	293	1,450
第2会議室	232	1,165
第3会議室	240	1,288
寿の間	197	2,594

備品（ピアノ・カラオケ）	21	
合計	1,246	19,238

第3 その他の事業

1 東京都共同募金会事業

(1) あきる野地区協力会

東京都共同募金会あきる野地区協力会の事務局を担当し、町内会・自治会、ボーイスカウト及びガールスカウト、東京都立秋留台高等学校生徒会等の協力により、赤い羽根共同募金運動を実施した。

実施期間 令和4年10月1日（土）～10月31日（月）

地区募金実績額 2,735,870円

(2) あきる野地区配分推せん委員会

あきる野地区配分推せん委員会によって市内の福祉施設、福祉団体等からの配分金交付に関する申請を受け付け、審査を行い、その結果に基づき東京都共同募金会に地域配分等の推薦を行った。

令和4年度地域配分（B配分）推薦額（11団体11事業）1,530,000円

2 日本赤十字社事業

(1) 地区事業

ア 社員（会員）増強運動

町内会・自治会等の協力により日本赤十字社社員増強運動を実施した。

(ア) 実施期間 令和4年5月1日～5月31日

(イ) 総額 3,267,641円

イ 義援金の受付

あきる野市内2か所（秋川事務所、五日市事務所）に募金箱を設置し、日本赤十字社を通じて被災地へ送金した。

(ア) 平成30年7月豪雨災害義援金

受付期間 平成30年7月10日～令和4年6月30日

受付金額 21,251円

(イ) 令和2年7月豪雨災害義援金

受付期間 令和2年7月7日～令和4年9月30日

受付金額 42,518円

(ウ) 令和4年3月福島県沖地震災害義援金受付

受付期間 令和4年3月23日～6月30日

受付金額 31,956円

(エ) 令和4年7月大雨災害義援金

受付期間 令和4年8月8日～10月31日

受付金額 1,200円

(オ) 令和4年8月3日からの大雨災害義援金

受付期間 令和4年8月12日～令和5年3月31日

受付金額 5,483円

(カ) 令和4年度台風第15号災害義援金

受付期間 令和4年9月29日～12月28日

受付金額 1,733円

(2) 救護事業

災害見舞い品給付事業 給付件数 2件（火災2世帯）

(3) あきる野市赤十字奉仕団事務局事業

あきる野市赤十字奉仕団が行う、年間に渡るボランティア活動・講座・研修における事務局を担当した。

3 あきる野市遺族会事務事業（市の事業を代行）

市内の7支部で組織する、あきる野市遺族会の事務局として、例年、あきる野市と共催で実施する戦没者追悼式や、国と東京都で行う戦没者追悼式の実施と参加に係る事務等を行っている。令和4年度は新型コロナウイルス感染拡大防止のため、国と東京都の戦没者追悼式が縮小開催となり、あきる野市遺族会からの参加を見合わせた。あきる野市と共催で実施する戦没者追悼式は規模を縮小し、11月26日（土）に実施した。その他、国や東京都、東京都遺族連合会等関係機関との連絡調整に係る事務を行った。

4 チャリティ事業への支援

(1) あきる野市民チャリティゴルフ大会

市民相互の親睦と福祉に貢献することを目的に、社会奉仕団体等を中心に実行委員会が組織され、年2回の大会が開催され、事務局として支援した。

ア 第51回大会

実施日 令和4年4月22日（金）
場 所 東京五日市カントリー倶楽部
参加者 231人
収益金 637,376円

イ 第52回大会

実施日 令和4年9月13日（火）
場 所 立川国際カントリー倶楽部
参加者 177人
収益金 424,223円

ウ 第53回大会

第1回実行委員会
日 時 令和4年12月8日（木）午後7時～7時55分
場 所 秋川ふれあいセンター 2階 会議室

(2) 福祉バザー

収益金を社協に寄附し、地域福祉に寄与することを目的に、町内会・自治会、ふれあい福祉委員会、民生・児童委員協議会等の協力により組織された実行委員会が実施した、令和4年度福祉バザーを事務局として支援した。

ア 五日市会場

(ア) 会議

a 実行委員会	日 時	令和4年8月31日（水）午後7時～8時15分
	場 所	五日市地域交流センター 3階 まほろばホール
b 売場役員会議	日 時	令和4年10月6日（木）午後7時～8時05分
	場 所	五日市地域交流センター 2階 第4・5・6会議室

(イ) 実施状況

日 時	令和4年10月15日（土）午前9時～12時30分	搬入・値付け
	令和4年10月16日（日）午前10時～正午	販売・片付け
	午後1時30分～3時	〃

場 所 五日市会館

売上金額 591,720円

提供点数 2,805点

協力者数 15日 80人、16日 午前48人、午後51人 合計179人

イ 秋川会場

(ア) 会議

- a 実行委員会 日 時 令和4年9月1日(木) 午後7時～8時40分
場 所 秋川ふれあいセンター 1階 ふれあいホール
- b 売場役員会議 日 時 令和4年10月4日(火) 午後7時～9時
場 所 秋川ふれあいセンター 2階 会議室

(イ) 実施状況

日 時 令和4年10月22日(土) 午前9時～12時10分 搬入・値付け
令和4年10月23日(日) 午前10時～正午 販売・片付け
午後1時30分～3時 //

場 所 秋川ふれあいセンター

売上金額 741,887円

提供点数 4,092点

協力者数 22日 95人、23日 午前59人、午後68人 合計222人

財産目録
令和5年03月31日現在

別紙4

法人：社会福祉法人 あきる野市社会福祉協議会
事業：法人全体

(単位：円)

貸借対照表科目	場所・物量等	取得年度	使用目的等	取得価額	減価償却累計額	貸借対照表価額
資産の部						
1 流動資産						
現金預金		-		-	-	23,082,009
事業未収金	秋川農協本店	-	運転資金として	-	-	24,495,168
未収金	事業区分間・拠点区分間繰入金	-		-	-	7,169,948
未収補助金	あきる野市障害者日中活動補助金等	-		-	-	1,543,400
貯蔵品	テレホンカード	-		-	-	500
立替金	正職給料(障がい者施設分)	-		-	-	2,672,243
前払金	リサイクル預託金(車輛)	-		-	-	13,180
仮払金		-		-	-	0
その他の流動資産	寄附切手等	-		-	-	3,270
流動資産合計						58,979,718
2 固定資産						
(1) 基本財産						
定期預金	秋川農協本店	-		-	-	3,000,000
基本財産合計						3,000,000
(2) その他の固定資産						
土地	(地域福祉活動推進事業拠点)土地(あきる野市草花字高)	-		-	-	1,818,705
構築物	土地整地コンクリート敷(あきる野市草花字高瀬787-2)	-		204,600	30,842	173,758
車輛運搬具	ダイハツムーブ(八王子50た5747)他	-		34,202,959	31,446,026	2,756,933
器具及び備品	イーージージョイントプレイサークルー式他	-		16,177,348	14,613,056	1,564,292
権利		-		-	-	222,768
投資有価証券	各種基金・退職給与引当金等	-		-	-	311,979,300
退職給付引当資産	正規職員20人分	-		-	-	71,506,322
福祉事業基金積立資産		-		-	-	5,000,000
運用基金積立資産		-		-	-	11,177,295
備品購入基金積立資産	備品購入用	-		-	-	14,556,678
災害ボランティア活動基金積立資産	災害ボランティアセンター運営用	-		-	-	29,361,000
希望の家基金積立資産		-		-	-	7,036,350
未来に贈る福祉基金積立資産		-		-	-	39,308,826
その他の固定資産合計						496,462,227
固定資産合計						499,462,227
資産合計						558,441,945
負債の部						
1 流動負債						
事業未払金	業者支払い等	-		-	-	8,011,135
その他の未払金	事業区分間・拠点区分間繰入金	-		-	-	7,169,948
未払費用	3月分給料	-		-	-	4,886,735
預り金	教育支援資金送金分等	-		-	-	601,679
職員預り金	労働保険料・社会保険料等	-		-	-	933,400
仮受金		-		-	-	0

財産目録
令和5年03月31日現在

別紙4

法人：社会福祉法人 あきる野市社会福祉協議会
事業：法人全体

(単位：円)

貸借対照表科目	場所・物量等	取得年度	使用目的等	取得価額	減価償却累計額	貸借対照表価額
賞与引当金	令和4年度帰属分	-		-	-	14,296,041
流動負債合計						35,898,938
2 固定負債						
退職給付引当金	正規職員20人分	-		-	-	134,506,322
固定負債合計						134,506,322
負債合計						170,405,260
差引純資産						388,036,685

(記載上の留意事項)

- ・土地、建物が複数ある場合には、科目を拠点区分毎に分けて記載するものとする。
- ・同一の科目について控除対象財産に該当し得るものと、該当し得ないものが含まれる場合には、分けて記載するものとする。
- ・科目を分けて記載した場合は、小計欄を設けて、「貸借対照表価額」欄と一致させる。
- ・「使用目的等」欄には、社会福祉法第55条の2の規定に基づく社会福祉充実残額の算定に必要な控除対象財産の判定を行うため、各資産の使用目的を簡潔に記載する。
なお、負債については、「使用目的等」欄の記載を要しない。
- ・「貸借対照表価額」欄は、「取得価額」欄と「減価償却累計額」欄の差額と同額になることに留意する。
- ・建物についてのみ「取得年度」欄を記載する。
- ・減価償却資産（有形固定資産に限る）については、「減価償却累計額」欄を記載する。なお、減価償却累計額には、減損損失累計額を含むものとする。
また、ソフトウェアについては、取得価額から貸借対照表価額を控除して得た額を「減価償却累計額」欄に記載する。
- ・車輛運搬具の には会社名と車種を記載すること。車輛番号は任意記載とする。
- ・預金に関する口座番号は任意記載とする。

法人単位資金収支計算書

(自)令和4年04月01日 (至)令和5年03月31日

法人：社会福祉法人 あきる野市社会福祉協議会
事業：法人全体

(単位：円)

勘定科目		予算(A)	決算(B)	差異(A-B)	備考
事業活動による収支	収入				
	会費収入	10,375,000	9,265,950	1,109,050	
	寄附金収入	6,800,000	5,895,340	904,660	
	経常経費補助金収入	83,844,000	83,754,078	89,922	
	受託金収入	118,144,000	118,259,732	115,732	
	事業収入	10,880,000	9,857,099	1,022,901	
	介護保険事業収入	38,523,000	37,517,117	1,005,883	
	就労支援事業収入	2,086,000	1,831,452	254,548	
	障害福祉サービス等事業収入	95,548,000	89,147,735	6,400,265	
	基金受取利息配当金収入	1,029,000	1,026,407	2,593	
	受取利息配当金収入	379,000	378,160	840	
	その他の収入	1,309,000	796,659	512,341	
	事業活動収入計(1)	368,917,000	357,729,729	11,187,271	
支出					
人件費支出	274,291,000	266,429,445	7,861,555		
事業費支出	71,567,000	61,655,361	9,911,639		
事務費支出	12,742,000	10,677,190	2,064,810		
就労支援事業支出	2,086,000	1,831,452	254,548		
助成金支出	5,741,000	3,905,926	1,835,074		
事業活動支出計(2)	366,427,000	344,499,374	21,927,626		
事業活動資金収支差額(3)=(1)-(2)	2,490,000	13,230,355	10,740,355		
施設整備等による収支					
収入					
施設整備等収入計(4)	0	0	0		
支出					
施設整備等支出計(5)	0	0	0		
施設整備等資金収支差額(6)=(4)-(5)	0	0	0		
その他の活動による収支					
収入					
投資有価証券売却収入	6,000,000	0	6,000,000		
積立資産取崩収入	1,263,000	1,262,040	960		
その他の活動収入計(7)	7,263,000	1,262,040	6,000,960		
支出					
積立資産支出	8,738,000	8,682,250	55,750		
その他の活動支出計(8)	8,738,000	8,682,250	55,750		
その他の活動資金収支差額(9)=(7)-(8)	1,475,000	7,420,210	5,945,210		
予備費支出(10)	1,200,000	-	1,200,000		
当期資金収支差額合計(11)=(3)+(6)+(9)-(10)	185,000	5,810,145	5,995,145		
前期末支払資金残高(12)	30,214,000	31,566,676	1,352,676		
当期末支払資金残高(11)+(12)	30,029,000	37,376,821	7,347,821		

法人単位事業活動計算書

(自)令和4年04月01日 (至)令和5年03月31日

法人：社会福祉法人 あきる野市社会福祉協議会
事業：法人全体

(単位：円)

勘定科目		当年度決算(A)	前年度決算(B)	増減(A)-(B)	
サービス活動増減の部	収益				
	会費収益	9,265,950	9,850,650	584,700	
	寄附金収益	5,895,340	3,242,757	2,652,583	
	経常経費補助金収益	83,754,078	83,907,586	153,508	
	受託金収益	118,259,732	111,333,572	6,926,160	
	事業収益	9,857,099	9,042,691	814,408	
	介護保険事業収益	37,517,117	37,867,973	350,856	
	就労支援事業収益	1,831,452	1,526,329	305,123	
	障害福祉サービス等事業収益	89,147,735	90,176,073	1,028,338	
	基金受取利息配当金収益	1,026,407	1,030,740	4,333	
その他の収益	10,740	49,820	39,080		
	サービス活動収益計(1)	356,565,650	348,028,191	8,537,459	
費用	人件費	274,876,974	275,529,420	652,446	
	事業費	61,655,361	55,218,726	6,436,635	
	事務費	10,677,190	10,252,133	425,057	
	就労支援事業費用	1,831,452	1,526,329	305,123	
	助成金費用	3,905,926	3,463,037	442,889	
	減価償却費	2,212,068	2,536,932	324,864	
	国庫補助金等特別積立金取崩額	447,000	407,412	39,588	
		サービス活動費用計(2)	354,711,971	348,119,165	6,592,806
	サービス活動増減差額(3)=(1)-(2)	1,853,679	90,974	1,944,653	
サービス活動外増減の部	収益				
	受取利息配当金収益	382,300	382,300	0	
	その他のサービス活動外収益	785,919	950,802	164,883	
		サービス活動外収益計(4)	1,168,219	1,333,102	164,883
費用					
		サービス活動外費用計(5)	0	0	0
	サービス活動外増減差額(6)=(4)-(5)	1,168,219	1,333,102	164,883	
	経常増減差額(7)=(3)+(6)	3,021,898	1,242,128	1,779,770	
特別増減の部	収益				
	施設整備等補助金収益	0	380,000	380,000	
	施設整備等寄附金収益	0	37,758,227	37,758,227	
		特別収益計(8)	0	38,138,227	38,138,227
	費用				
基金組入額	4,140	37,107,465	37,103,325		
固定資産売却損・処分損	7	0	7		
	特別費用計(9)	4,147	37,107,465	37,103,318	
	特別増減差額(10)=(8)-(9)	4,147	1,030,762	1,034,909	
	税引前当期活動増減差額(11)=(7)+(10)	3,017,751	2,272,890	744,861	
	法人税、住民税及び事業税(12)	0	0	0	
	当期活動増減差額(13)=(11)-(12)	3,017,751	2,272,890	744,861	
繰越活動増減差額の部	前期繰越活動増減差額(14)	27,492,110	25,219,220	2,272,890	
	当期末繰越活動増減差額(15)=(13)+(14)	30,509,861	27,492,110	3,017,751	
	基本金取崩額(16)	0	0	0	
	基金取崩額(17)	0	0	0	
	その他の積立金取崩額(18)	0	0	0	
	その他の積立金積立額(19)	0	0	0	
	次期繰越活動増減差額(20)=(15)+(16)+(17)+(18)-(19)	30,509,861	27,492,110	3,017,751	

法人単位貸借対照表

令和5年03月31日現在

法人：社会福祉法人 あきる野市社会福祉協議会
 事業：法人全体

(単位：円)

資産の部				負債の部			
	当年度末	前年度末	増減		当年度末	前年度末	増減
流動資産	58,979,718	88,746,753	29,767,035	流動負債	35,898,938	70,448,799	34,549,861
現金預金	23,082,009	19,264,633	3,817,376	事業未払金	8,011,135	8,136,690	125,555
事業未収金	24,495,168	24,253,550	241,618	その他の未払金	7,169,948	42,165,470	34,995,522
未収金	7,169,948	42,178,056	35,008,108	未払費用	4,886,735	4,851,782	34,953
未収補助金	1,543,400	935,000	608,400	預り金	601,679	983,165	381,486
貯蔵品	500	0	500	職員預り金	933,400	1,042,970	109,570
立替金	2,672,243	2,073,824	598,419	仮受金	0	0	0
前払金	13,180	13,180	0	賞与引当金	14,296,041	13,268,722	1,027,319
仮払金	0	0	0				
その他の流動資産	3,270	28,510	25,240				
固定資産	499,462,227	494,249,952	5,212,275	固定負債	134,506,322	127,086,112	7,420,210
基本財産	3,000,000	3,000,000	0	退職給付引当金	134,506,322	127,086,112	7,420,210
定期預金	3,000,000	3,000,000	0	負債の部合計	170,405,260	197,534,911	27,129,651
その他の固定資産	496,462,227	491,249,952	5,212,275	純資産の部			
土地	1,818,705	1,818,705	0	基本金	3,000,000	3,000,000	0
構築物	173,758	187,466	13,708	基金	355,419,449	355,415,309	4,140
車両運搬具	2,756,933	4,473,214	1,716,281	福祉事業基金	99,993,100	99,991,720	1,380
器具及び備品	1,564,292	2,046,378	482,086	運用基金	58,163,495	58,160,735	2,760
権利	222,768	222,768	0	備品購入基金	14,556,678	14,556,678	0
投資有価証券	311,979,300	311,975,160	4,140	災害ボランティア活動基金	29,361,000	29,361,000	0
退職給付引当資産	71,506,322	64,086,112	7,420,210	希望の家基金	7,036,350	7,036,350	0
福祉事業基金積立資産	5,000,000	5,000,000	0	未来に贈る福祉基金	146,308,826	146,308,826	0
運用基金積立資産	11,177,295	11,177,295	0	国庫補助金等特別積立金	892,625	445,625	447,000
備品購入基金積立資産	14,556,678	14,556,678	0	次期繰越活動増減差額	30,509,861	27,492,110	3,017,751
災害ボランティア活動基金積立資産	29,361,000	29,361,000	0	(うち当期活動増減差額)	3,017,751	2,272,890	744,861
希望の家基金積立資産	7,036,350	7,036,350	0				
未来に贈る福祉基金積立資産	39,308,826	39,308,826	0				
				純資産の部合計	388,036,685	385,461,794	2,574,891
資産の部合計	558,441,945	582,996,705	24,554,760	負債及び純資産の部合計	558,441,945	582,996,705	24,554,760

資金収支内訳表

(自)令和4年04月01日 (至)令和5年03月31日

法人：社会福祉法人 あきる野市社会福祉協議会
事業：法人全体

(単位：円)

勘定科目	社会福祉事業	公益事業	合計	内部取引消去	法人合計
事業活動による収入	9,265,950	0	9,265,950	0	9,265,950
会費収入	9,265,950	0	9,265,950	0	9,265,950
寄附金収入	5,895,340	0	5,895,340	0	5,895,340
経常経費補助金収入	83,752,078	2,000	83,754,078	0	83,754,078
受託金収入	59,531,732	58,728,000	118,259,732	0	118,259,732
事業収入	8,554,439	1,302,660	9,857,099	0	9,857,099
介護保険事業収入	30,214,893	7,302,224	37,517,117	0	37,517,117
就労支援事業収入	1,831,452	0	1,831,452	0	1,831,452
障害福祉サービス等事業収入	89,147,735	0	89,147,735	0	89,147,735
基金受取利息配当金収入	1,026,407	0	1,026,407	0	1,026,407
受取利息配当金収入	378,160	0	378,160	0	378,160
その他の収入	796,319	340	796,659	0	796,659
事業活動収入計(1)	290,394,505	67,335,224	357,729,729	0	357,729,729
支出	232,823,284	33,606,161	266,429,445	0	266,429,445
人件費支出	232,823,284	33,606,161	266,429,445	0	266,429,445
事業費支出	33,055,394	28,599,967	61,655,361	0	61,655,361
事務費支出	10,056,064	621,126	10,677,190	0	10,677,190
就労支援事業支出	1,831,452	0	1,831,452	0	1,831,452
助成金支出	3,905,926	0	3,905,926	0	3,905,926
事業活動支出計(2)	281,672,120	62,827,254	344,499,374	0	344,499,374
事業活動資金収支差額(3)=(1)-(2)	8,722,385	4,507,970	13,230,355	0	13,230,355
施設整備等による収入	0	0	0	0	0
施設整備等収入計(4)	0	0	0	0	0
施設整備等による支出	0	0	0	0	0
施設整備等支出計(5)	0	0	0	0	0
施設整備等資金収支差額(6)=(4)-(5)	0	0	0	0	0
その他収入	1,262,040	0	1,262,040	0	1,262,040
積立資産取崩収入	1,262,040	0	1,262,040	0	1,262,040

資金収支内訳表

(自)令和4年04月01日 (至)令和5年03月31日

法人：社会福祉法人 あきる野市社会福祉協議会
 事業：法人全体

(単位：円)

勘定科目	社会福祉事業	公益事業	合計	内部取引消去	法人合計	
事業区分間繰入金収入	3,332,000	2,891,318	6,223,318	6,223,318	0	
その他の活動収入計(7)	4,594,040	2,891,318	7,485,358	6,223,318	1,262,040	
積立資産支出	8,373,130	309,120	8,682,250	0	8,682,250	
事業区分間繰入金支出	2,891,318	3,332,000	6,223,318	6,223,318	0	
その他の活動支出計(8)	11,264,448	3,641,120	14,905,568	6,223,318	8,682,250	
その他の活動資金収支差額(9)=(7)-(8)	6,670,408	749,802	7,420,210	0	7,420,210	
当期資金収支差額合計(10)=(3)+(6)+(9)	2,051,977	3,758,168	5,810,145	0	5,810,145	
前期末支払資金残高(11)	31,565,828	848	31,566,676	0	31,566,676	
当期末支払資金残高(10)+(11)	33,617,805	3,759,016	37,376,821	0	37,376,821	

事業活動内訳表

(自)令和4年04月01日 (至)令和5年03月31日

法人：社会福祉法人 あきる野市社会福祉協議会
事業：法人全体

(単位：円)

勘定科目	社会福祉事業	公益事業	合計	内部取引消去	法人合計	
サービス活動増減の部						
会費収益	9,265,950	0	9,265,950	0	9,265,950	
寄附金収益	5,895,340	0	5,895,340	0	5,895,340	
経常経費補助金収益	83,752,078	2,000	83,754,078	0	83,754,078	
受託金収益	59,531,732	58,728,000	118,259,732	0	118,259,732	
事業収益	8,554,439	1,302,660	9,857,099	0	9,857,099	
介護保険事業収益	30,214,893	7,302,224	37,517,117	0	37,517,117	
就労支援事業収益	1,831,452	0	1,831,452	0	1,831,452	
障害福祉サービス等事業収益	89,147,735	0	89,147,735	0	89,147,735	
基金受取利息配当金収益	1,026,407	0	1,026,407	0	1,026,407	
その他の収益	10,740	0	10,740	0	10,740	
サービス活動収益計(1)	289,230,766	67,334,884	356,565,650	0	356,565,650	
費用						
人件費	241,179,769	33,697,205	274,876,974	0	274,876,974	
事業費	33,055,394	28,599,967	61,655,361	0	61,655,361	
事務費	10,056,064	621,126	10,677,190	0	10,677,190	
就労支援事業費用	1,831,452	0	1,831,452	0	1,831,452	
助成金費用	3,905,926	0	3,905,926	0	3,905,926	
減価償却費	2,184,898	27,170	2,212,068	0	2,212,068	
国庫補助金等特別積立金取崩額	447,000	0	447,000	0	447,000	
サービス活動費用計(2)	291,766,503	62,945,468	354,711,971	0	354,711,971	
サービス活動増減差額(3)=(1)-(2)	2,535,737	4,389,416	1,853,679	0	1,853,679	
受取利息配当金収益	382,300	0	382,300	0	382,300	
その他のサービス活動外収益	785,579	340	785,919	0	785,919	
サービス活動外増減の部						
サービス活動外収益計(4)	1,167,879	340	1,168,219	0	1,168,219	
費用						
サービス活動外費用計(5)	0	0	0	0	0	
サービス活動外増減差額(6)=(4)-(5)	1,167,879	340	1,168,219	0	1,168,219	

事業活動内訳表

(自)令和4年04月01日 (至)令和5年03月31日

法人：社会福祉法人 あきる野市社会福祉協議会
事業：法人全体

(単位：円)

勘定科目	社会福祉事業	公益事業	合計	内部取引消去	法人合計
経常増減差額(7)=(3)+(6)	1,367,858	4,389,756	3,021,898	0	3,021,898
特別増減の部	3,332,000	2,891,318	6,223,318	6,223,318	0
事業区分間繰入金収益					0
事業区分間固定資産移管収益	309,120	0	309,120	309,120	0
特別収益計(8)	3,641,120	2,891,318	6,532,438	6,532,438	0
基金組入額	4,140	0	4,140	0	4,140
固定資産売却却損・処分損	7	0	7	0	7
費用	2,891,318	3,332,000	6,223,318	6,223,318	0
事業区分間固定資産移管費用	0	309,120	309,120	309,120	0
特別費用計(9)	2,895,465	3,641,120	6,536,585	6,532,438	4,147
特別増減差額(10)=(8)-(9)	745,655	749,802	4,147	0	4,147
税引前当期活動増減差額(11)=(7)+(10)	622,203	3,639,954	3,017,751	0	3,017,751
法人税、住民税及び事業税(12)	0	0	0	0	0
当期活動増減差額(13)=(11)-(12)	622,203	3,639,954	3,017,751	0	3,017,751
繰越活動増減差額(14)	30,003,825	2,511,715	27,492,110	0	27,492,110
当期繰越活動増減差額(15)=(13)+(14)	29,381,622	1,128,239	30,509,861	0	30,509,861
増減差額の部	0	0	0	0	0
基金取崩額(17)	0	0	0	0	0
その他の積立金取崩額(18)	0	0	0	0	0
その他の積立金積立額(19)	0	0	0	0	0
次期繰越活動増減差額(20)=(15)+(16)+(17)+(18)-(19)	29,381,622	1,128,239	30,509,861	0	30,509,861

貸借対照表内訳表

令和5年03月31日現在

法人：社会福祉法人 あきる野市社会福祉協議会
事業：法人全体

(単位：円)

勘定科目	社会福祉事業	公益事業	合計	内部取引消去	法人合計
流動資産	48,751,265	10,228,453	58,979,718	0	58,979,718
現金預金	14,126,412	8,955,597	23,082,009	0	23,082,009
事業未収金	23,222,312	1,272,856	24,495,168	0	24,495,168
未収金	7,169,948	0	7,169,948	0	7,169,948
未収補助金	1,543,400	0	1,543,400	0	1,543,400
貯蔵品	500	0	500	0	500
立替金	2,672,243	0	2,672,243	0	2,672,243
前払金	13,180	0	13,180	0	13,180
その他の流動資産	3,270	0	3,270	0	3,270
固定資産	499,385,245	76,982	499,462,227	0	499,462,227
基本財産	3,000,000	0	3,000,000	0	3,000,000
定期預金	3,000,000	0	3,000,000	0	3,000,000
その他の固定資産	496,385,245	76,982	496,462,227	0	496,462,227
土地	1,818,705	0	1,818,705	0	1,818,705
構築物	173,758	0	173,758	0	173,758
車輜運搬具	2,756,933	0	2,756,933	0	2,756,933
器具及び備品	1,487,310	76,982	1,564,292	0	1,564,292
権利	222,768	0	222,768	0	222,768
投資有価証券	311,979,300	0	311,979,300	0	311,979,300
退職給付引当資産	71,506,322	0	71,506,322	0	71,506,322
福祉事業基金積立資産	5,000,000	0	5,000,000	0	5,000,000
運用基金積立資産	11,177,295	0	11,177,295	0	11,177,295
備品購入基金積立資産	14,556,678	0	14,556,678	0	14,556,678
災害ボランティア活動基金積立資産	29,361,000	0	29,361,000	0	29,361,000
希望の家基金積立資産	7,036,350	0	7,036,350	0	7,036,350
未来に贈る福祉基金積立資産	39,308,826	0	39,308,826	0	39,308,826
資産の部合計	548,136,510	10,305,435	558,441,945	0	558,441,945
流動負債	26,721,742	9,177,196	35,898,938	0	35,898,938
事業未払金	3,981,466	4,029,669	8,011,135	0	8,011,135
その他の未払金	5,297,266	1,872,682	7,169,948	0	7,169,948
未払費用	4,722,649	164,086	4,886,735	0	4,886,735
預り金	198,679	403,000	601,679	0	601,679
職員預り金	933,400	0	933,400	0	933,400
賞与引当金	11,588,282	2,707,759	14,296,041	0	14,296,041

貸借対照表内訳表

令和5年03月31日現在

法人：社会福祉法人 あきる野市社会福祉協議会
事業：法人全体

(単位：円)

勘定科目	社会福祉事業	公益事業	合計	内部取引消去	法人合計
固定負債	134,506,322	0	134,506,322	0	134,506,322
退職給付引当金	134,506,322	0	134,506,322	0	134,506,322
負債の部合計	161,228,064	9,177,196	170,405,260	0	170,405,260
基本金	3,000,000	0	3,000,000	0	3,000,000
基金	355,419,449	0	355,419,449	0	355,419,449
福祉事業基金	99,993,100	0	99,993,100	0	99,993,100
運用基金	58,163,495	0	58,163,495	0	58,163,495
備品購入基金	14,556,678	0	14,556,678	0	14,556,678
災害ボランティア活動基金	29,361,000	0	29,361,000	0	29,361,000
希望の家基金	7,036,350	0	7,036,350	0	7,036,350
未来に贈る福祉基金	146,308,826	0	146,308,826	0	146,308,826
国庫補助金等特別積立金	892,625	0	892,625	0	892,625
次期繰越活動増減差額	29,381,622	1,128,239	30,509,861	0	30,509,861
(うち当期活動増減差額)	622,203	3,639,954	3,017,751	0	3,017,751
純資産の部合計	386,908,446	1,128,239	388,036,685	0	388,036,685
負債及び純資産の部合計	548,136,510	10,305,435	558,441,945	0	558,441,945

1. 継続事業の前提に関する注記

該当なし

2. 重要な会計方針

(1) 有価証券の評価基準及び評価方法

- ・満期保有目的の債券等 - 償却原価法(定額法)
- ・上記以外の有価証券で時価のあるもの - 決算日の市場価格に基づく時価法

(2) 固定資産の減価償却の方法

- ・有形固定資産 - 平成19年3月31日以前に取得したのものについては旧定額法、平成19年4月1日以降に取得したものについては定額法によっている。

・リース資産

所有権移転ファイナンス・リース取引に係るリース資産

自己所有の固定資産に適用する減価償却方法と同一の方法によっている。

所有権移転外ファイナンス・リース取引に係るリース資産

リース期間を耐用年数とし、残存価額を零とする定額法によっている。

ただし、リース契約1件当たりのリース料総額が300万円以下又はリース期間が1年以内のファイナンス・

リース取引については、賃貸借取引に係る方法に準じた処理を行っている。

(3) 引当金の計上基準

・退職給付引当金

東京都社会福祉協議会の退職共済制度加入者に対する退職給付引当金

期末在籍者に係る掛金累計額のうち法人の負担額に相当する額を退職給付引当資産に計上すると共に、同額を退職給付引当金に計上している。

法人独自の退職給付制度に係る退職給付引当金

退職手当の支払に備えるために、期末在籍者に係る自己都合退職による要支給額から東京都社会福祉協議会より給付される退職共済金のうち事業主に給付されるとされた額を差し引いた額を退職給付引当金として負債に計上しつつ、前期末残高からの増加額を退職給付費用として計上している。

(4) 消費税の取扱い

消費税等の会計処理は、税込方式によっている。

3. 重要な会計方針の変更

該当なし

4. 法人で採用する退職給付制度

(1) 東京都社会福祉協議会 従事者共済会 退職共済金給付制度

正規職員(あきる野市派遣職員を除く)について、東京都社会福祉協議会の実施する退職共済金給付制度に加入している。

(2) あきる野市社会福祉協議会 退職手当制度

正規職員(あきる野市派遣職員を除く)について、あきる野市社会福祉協議会職員の退職手当に関する規程に基づき、退職手当を支払うこととしている。

5. 法人が作成する計算書類と拠点区分、サービス区分

当法人の作成する計算書類は以下のとおりになっている。

(1) 法人全体の計算書類(第1号の1様式、第2号の1様式、第3号の1様式)

(2) 事業区分別内訳表(第1号の2様式、第2号の2様式、第3号の2様式)

(3) 社会福祉事業における拠点区分別内訳表(第1号の3様式、第2号の3様式、第3号の3様式)

(4) 公益事業における拠点区分別内訳表(第1号の3様式、第2号の3様式、第3号の3様式)

(5) 収益事業における拠点区分別内訳表(第1号の3様式、第2号の3様式、第3号の3様式)

当法人では、収益事業を実施していないため作成していない。

(6) 各拠点区分におけるサービス区分の内容

1 地域福祉活動推進事業拠点(社会福祉事業)

「法人運営事業」

「地域福祉事業」

「在宅福祉事業」

「ボランティア活動推進事業」

「手話通訳奉仕員派遣受託事業」

「生活福祉資金貸付事務受託事業」

「受験生チャレンジ支援貸付事務受託事業」

「地域福祉権利擁護事業」

「成年後見制度推進事業」

「介護支援ポイント制度事務受託事業」

「生活支援コーディネーター受託事業」

2 歳末たすけあい運動事業拠点(社会福祉事業)

「歳末たすけあい運動事業」

3 介護保険等事業拠点(社会福祉事業)

- 「居宅介護支援事業」
- 「訪問介護事業」
- 「障害福祉サービス事業」
- 4 こすもす福祉作業所運営事業拠点（社会福祉事業）
 - 「こすもす運営事業」
 - 「就労継続支援事業」
 - 「生活介護事業」
- 5 希望の家・ひばり分室運営事業拠点（社会福祉事業）
 - 「希望の家・ひばり運営事業」
 - 「生活介護事業」
- 6 地域包括支援センター事業拠点（公益事業）
 - 「地域包括支援センター事業」
 - 「認知症初期集中支援チーム事業」
- 7 秋川ふれあいセンター施設管理運営事業拠点（公益事業）
 - 「秋川ふれあいセンター施設管理運営事業」

6. 基本財産の増減の内容及び金額

基本財産の増減の内容及び金額は以下のとおりである。

(単位:円)

基本財産の種類	前期末残高	当期増加額	当期減少額	当期末残高
基本財産特定預金	3,000,000	0	0	3,000,000
合 計	3,000,000	0	0	3,000,000

7. 基本金又は固定資産の売却若しくは処分に係る国庫補助金等特別積立金の取崩し

該当なし

8. 担保に供している資産

該当なし

9. 有形固定資産の取得価額、減価償却累計額及び当期末残高

固定資産の取得価額、減価償却累計額及び当期末残高は、以下のとおりである。

(単位:円)

	取得価額	減価償却累計額	当期末残高
土地	1,818,705	0	1,818,705
構築物	204,600	30,842	173,758
車輜運搬具	34,202,959	31,446,026	2,756,933
器具及び備品	16,177,348	14,613,056	1,564,292
合 計	52,403,612	46,089,924	6,313,688

10. 債権額、徴収不能引当金の当期末残高、債権の当期末残高

債権額、徴収不能引当金の当期末残高、債権の当期末残高は以下のとおりである。

(単位:円)

	債権額	徴収不能引当金の当期末残高	債権の当期末残高
事業未収金	24,495,168	0	24,495,168
未収金	7,169,948	0	7,169,948
未収補助金	1,543,400	0	1,543,400
合 計	33,208,516	0	33,208,516

11. 満期保有目的の債券の内訳並びに帳簿価額、時価及び評価損益

満期保有目的の債券の内訳並びに帳簿価額、時価及び評価損益は以下のとおりである。

(単位:円)

種類及び銘柄	帳簿価額	時価	評価損益
利付国債第331回(10年)	70,000,000	70,000,000	0
利付国債第334回(10年)	65,000,000	65,000,000	0
利付国債第335回(10年)	70,000,000	70,000,000	0
利付国債第341回(10年)	50,000,000	50,000,000	0
大阪府公募公債第430回	29,979,300	29,979,300	0
第57回国際協力機構債券	27,000,000	27,000,000	0

合 計	311,979,300	311,979,300	0
-----	-------------	-------------	---

12. 関連当事者との取引の内容

該当なし

13. 重要な偶発債務

該当なし

14. 重要な後発事象

該当なし

15. 合併及び事業の譲渡若しくは事業の譲受け

該当なし

16. その他社会福祉法人の資金収支及び純資産増減の状況並びに資産、負債及び純資産の状態を明らかにするために必要な事項

該当なし

社会福祉事業区分 資金収支内訳表

(自)令和4年04月01日 (至)令和5年03月31日

法人：社会福祉法人 あきる野市社会福祉協議会
事業：社会福祉事業

(単位：円)

事業活動による収入	地域福祉活動推進事業拠点	歳末たすけあい運動事業拠点	介護保険等事業拠点	こすもす福祉作業所運営事業拠点	希望の家・ひばり分室運営事業	合計	内部取引消去	事業区分合計
会費収入	9,265,950	0	0	0	0	9,265,950	0	9,265,950
寄附金収入	5,895,340	0	0	0	0	5,895,340	0	5,895,340
経常経費補助金収入	79,029,224	417,394	26,400	4,279,060	0	83,752,078	0	83,752,078
受託金収入	43,205,800	0	1,145,400	0	15,180,532	59,531,732	0	59,531,732
事業収入	8,459,200	0	0	65,345	29,894	8,554,439	0	8,554,439
介護保険事業収入	0	0	30,214,893	0	0	30,214,893	0	30,214,893
就労支援事業収入	0	0	0	1,757,022	74,430	1,831,452	0	1,831,452
障害福祉サービス等事業収入	0	0	9,590,454	34,446,912	45,110,369	89,147,735	0	89,147,735
基金受取利息配当金収入	1,026,407	0	0	0	0	1,026,407	0	1,026,407
受取利息配当金収入	378,160	0	0	0	0	378,160	0	378,160
その他の収入	614,570	0	0	21,229	160,520	796,319	0	796,319
事業活動収入計(1)	147,874,651	417,394	40,977,147	40,569,568	60,555,745	290,394,505	0	290,394,505
人件費支出	123,128,535	0	28,352,757	32,697,338	48,644,654	232,823,284	0	232,823,284
事業費支出	18,525,178	417,394	1,502,476	4,518,772	8,091,574	33,055,394	0	33,055,394
事務費支出	9,079,622	0	417,118	225,996	333,328	10,056,064	0	10,056,064
就労支援事業支出	0	0	0	1,757,022	74,430	1,831,452	0	1,831,452
助成金支出	3,905,926	0	0	0	0	3,905,926	0	3,905,926
事業活動支出計(2)	154,639,261	417,394	30,272,351	39,199,128	57,143,986	281,672,120	0	281,672,120
事業活動資金収支差額(3)=(1)-(2)	6,764,610	0	10,704,796	1,370,440	3,411,759	8,722,385	0	8,722,385
施設整備等収入								
施設整備等収入計(4)	0	0	0	0	0	0	0	0
施設整備等による収入								
施設整備等支出計(5)	0	0	0	0	0	0	0	0
施設整備等資金収支差額(6)=(4)-(5)	0	0	0	0	0	0	0	0
その他収入	1,262,040	0	0	0	0	1,262,040	0	1,262,040
積立資産取崩収入								

社会福祉事業区分 資金収支内訳表

(自)令和4年04月01日 (至)令和5年03月31日

法人：社会福祉法人 あきる野市社会福祉協議会
事業：社会福祉事業

(単位：円)

勘定科目	地域福祉活動推進事業拠点	歳末たすけあい運動事業拠点	介護保険等事業拠点	こすもす福祉作業所運営事業拠点	希望の家・ひばり分室運営事業	合計	内部取引消去	事業区分合計
事業区分間繰入金収入	3,332,000	0	0	0	0	3,332,000	0	3,332,000
拠点区分間繰入金収入	17,245,246	0	0	0	150,000	17,395,246	17,395,246	0
その他の活動収入計(7)	21,839,286	0	0	0	150,000	21,989,286	17,395,246	4,594,040
積立資産支出	8,018,470	0	0	140,760	213,900	8,373,130	0	8,373,130
事業区分間繰入金支出	2,891,318	0	0	0	0	2,891,318	0	2,891,318
拠点区分間繰入金支出	150,000	0	10,622,980	4,037,266	2,585,000	17,395,246	17,395,246	0
その他の活動支出計(8)	11,059,788	0	10,622,980	4,178,026	2,798,900	28,659,694	17,395,246	11,264,448
その他の活動資金収支差額(9)=(7)-(8)	10,779,498	0	10,622,980	4,178,026	2,648,900	6,670,408	0	6,670,408
当期資金収支差額合計(10)=(3)+(6)+(9)	4,014,888	0	81,816	2,807,586	762,859	2,051,977	0	2,051,977
前期末支払資金残高(11)	21,307,332	0	2,450,910	7,807,586	0	31,565,828	0	31,565,828
当期末支払資金残高(10)+(11)	25,322,220	0	2,532,726	5,000,000	762,859	33,617,805	0	33,617,805

社会福祉事業区分 事業活動内訳表

(自)令和4年04月01日 (至)令和5年03月31日

法人：社会福祉法人 あきる野市社会福祉協議会
事業：社会福祉事業

(単位：円)

サ	勘定科目	地域福祉活動推進事業拠点	歳末たすけあい運動事業拠点	介護保険等事業拠点	こすもす福祉作業所運営事業拠点	希望の家・ひばり分室運営事業	合計	内部取引消去	事業区分合計
サービス活動増減の部	会費収益	9,265,950	0	0	0	0	9,265,950	0	9,265,950
	寄附金収益	5,895,340	0	0	0	0	5,895,340	0	5,895,340
	経常経費補助金収益	79,029,224	417,394	26,400	4,279,060	0	83,752,078	0	83,752,078
	受託金収益	43,205,800	0	1,145,400	0	0	59,531,732	0	59,531,732
	事業収益	8,459,200	0	0	65,345	0	8,554,439	0	8,554,439
	介護保険事業収益	0	0	30,214,893	0	0	30,214,893	0	30,214,893
	就労支援事業収益	0	0	0	1,757,022	0	1,831,452	0	1,831,452
	障害福祉サービス等事業収益	0	0	9,590,454	34,446,912	0	89,147,735	0	89,147,735
	基金受取利息配当金収益	1,026,407	0	0	0	0	1,026,407	0	1,026,407
	その他の収益	10,740	0	0	0	0	10,740	0	10,740
	サービス活動収益計(1)	146,892,661	417,394	40,977,147	40,548,339	40,548,339	289,230,766	0	289,230,766
	人件費	131,054,102	0	28,364,747	32,813,396	32,813,396	48,947,524	0	241,179,769
	事業費	18,525,178	417,394	1,502,476	4,518,772	4,518,772	8,091,574	0	33,055,394
事務費	9,079,622	0	417,118	225,996	225,996	333,328	0	10,056,064	
就労支援事業費用	0	0	0	1,757,022	1,757,022	74,430	0	1,831,452	
助成金費用	3,905,926	0	0	0	0	3,905,926	0	3,905,926	
減価償却費	1,042,588	0	25,740	615,453	615,453	501,117	0	2,184,898	
国庫補助金等特別積立金取崩額	141,000	0	0	306,000	306,000	447,000	0	447,000	
サービス活動費用計(2)	163,466,416	417,394	30,310,081	39,624,639	39,624,639	57,947,973	0	291,766,503	
サービス活動増減差額(3)=(1)-(2)	16,573,755	0	10,667,066	923,700	923,700	2,447,252	0	2,535,737	
受取利息配当金収益	382,300	0	0	0	0	382,300	0	382,300	
その他のサービス活動外収益	603,830	0	0	21,229	21,229	160,520	0	785,579	
サービス活動外増減の部	986,130	0	0	0	21,229	160,520	1,167,879	0	1,167,879
サービス活動外費用計(5)	0	0	0	0	0	0	0	0	
サービス活動外増減差額(6)=(4)-(5)	986,130	0	0	0	21,229	160,520	1,167,879	0	1,167,879

社会福祉事業区分 事業活動内訳表

(自)令和4年04月01日 (至)令和5年03月31日

法人：社会福祉法人 あきる野市社会福祉協議会
事業：社会福祉事業

(単位：円)

勘定科目	地域福祉活動推進事業拠点	歳末たすけあい運動事業拠点	介護保険等事業拠点	こすもす福祉作業所運営事業拠点	希望の家・ひばり分室運営事業	合計	内部取引消去	事業区分合計
経常増減差額(7)=(3)+(6)	15,587,625	0	10,667,066	944,929	2,607,772	1,367,858	0	1,367,858
特別増減差額	3,332,000	0	0	0	0	3,332,000	0	3,332,000
事業区分間繰入金収益	17,245,246	0	0	0	150,000	17,395,246	17,395,246	0
拠点区分間繰入金収益	309,120	0	0	0	0	309,120	0	309,120
事業区分間固定資産移管収益	354,660	0	0	0	0	354,660	354,660	0
拠点区分間固定資産移管収益	21,241,026	0	0	0	150,000	21,391,026	17,749,906	3,641,120
特別収益計(8)	4,140	0	0	0	0	4,140	0	4,140
基金組入額	6	0	0	1	0	7	0	7
固定資産売却却損・処分損	2,891,318	0	0	0	0	2,891,318	0	2,891,318
事業区分間繰入金費用	150,000	0	10,622,980	4,037,266	2,585,000	17,395,246	17,395,246	0
拠点区分間繰入金費用	0	0	0	140,760	213,900	354,660	354,660	0
拠点区分間固定資産移管費用	3,045,464	0	10,622,980	4,178,027	2,798,900	20,645,371	17,749,906	2,895,465
特別費用計(9)	18,195,562	0	10,622,980	4,178,027	2,648,900	745,655	0	745,655
特別増減差額(10)=(8)-(9)	2,607,937	0	44,086	3,233,098	41,128	622,203	0	622,203
税引前当期活動増減差額(11)=(7)+(10)	0	0	0	0	0	0	0	0
法人税、住民税及び事業税(12)	2,607,937	0	44,086	3,233,098	41,128	622,203	0	622,203
当期活動増減差額(13)=(11)-(12)	19,083,363	0	2,324,564	9,442,401	846,503	30,003,825	0	30,003,825
繰越活動増減差額(14)	21,691,300	0	2,368,650	6,209,303	887,631	29,381,622	0	29,381,622
当期末繰越活動増減差額(15)=(13)+(14)	0	0	0	0	0	0	0	0
基本金取崩額(16)	0	0	0	0	0	0	0	0
基金取崩額(17)	0	0	0	0	0	0	0	0
その他の積立金取崩額(18)	0	0	0	0	0	0	0	0
その他の積立金積立額(19)	0	0	0	0	0	0	0	0
次期繰越活動増減差額(20)=(15)+(16)+(17)+(18)-(19)	21,691,300	0	2,368,650	6,209,303	887,631	29,381,622	0	29,381,622

社会福祉事業区分 貸借対照表内訳表
令和5年03月31日現在

法人：社会福祉法人 あさる野市社会福祉協議会
事業：社会福祉事業

(単位：円)

勘定科目	地域福祉活動推進事業拠点	歳末たすけあい運動事業拠点	介護保険等事業拠点	こすもす福祉作業所運営事業拠点	希望の家・ひばり分室運営事業	合計	内部取引消去	事業区分合計
流動資産	28,728,316	31,920	3,645,738	10,596,672	5,748,619	48,751,265	0	48,751,265
現金預金	15,884,060	31,920	2,961,650	3,056,255	1,884,173	14,126,412	0	14,126,412
事業未収金	2,927,895	0	6,607,388	6,054,237	7,632,792	23,222,312	0	23,222,312
未収金	7,169,948	0	0	0	0	7,169,948	0	7,169,948
未収補助金	70,400	0	0	1,473,000	0	1,543,400	0	1,543,400
貯蔵品	500	0	0	0	0	500	0	500
立替金	2,672,243	0	0	0	0	2,672,243	0	2,672,243
前払金	0	0	0	13,180	0	13,180	0	13,180
その他の流動資産	3,270	0	0	0	0	3,270	0	3,270
固定資産	486,987,967	0	47,190	4,717,513	7,632,575	499,385,245	0	499,385,245
基本財産	3,000,000	0	0	0	0	3,000,000	0	3,000,000
定期預金	3,000,000	0	0	0	0	3,000,000	0	3,000,000
その他の固定資産	483,987,967	0	47,190	4,717,513	7,632,575	496,385,245	0	496,385,245
土地	1,818,705	0	0	0	0	1,818,705	0	1,818,705
構築物	173,758	0	0	0	0	173,758	0	173,758
車輜運搬具	1,008,041	0	0	1,748,888	4	2,756,933	0	2,756,933
器具及び備品	703,130	0	47,190	140,769	596,221	1,487,310	0	1,487,310
権利	222,768	0	0	0	0	222,768	0	222,768
投資有価証券	311,979,300	0	0	0	0	311,979,300	0	311,979,300
退職給付引当資産	71,506,322	0	0	0	0	71,506,322	0	71,506,322
福祉事業基金積立資産	5,000,000	0	0	0	0	5,000,000	0	5,000,000
運用基金積立資産	11,177,295	0	0	0	0	11,177,295	0	11,177,295
備品購入基金積立資産	11,728,822	0	0	2,827,856	0	14,556,678	0	14,556,678
災害ボランティア活動基金積立資産	29,361,000	0	0	0	0	29,361,000	0	29,361,000
希望の家基金積立資産	0	0	0	0	7,036,350	7,036,350	0	7,036,350
未来に贈る福祉基金積立資産	39,308,826	0	0	0	0	39,308,826	0	39,308,826
資産の部合計	515,716,283	31,920	3,692,928	15,314,185	13,381,194	548,136,510	0	548,136,510
流動負債	11,098,486	31,920	1,324,278	7,034,583	7,232,475	26,721,742	0	26,721,742
事業未払金	1,730,146	26,420	30,259	1,324,912	869,729	3,981,466	0	3,981,466
その他の未払金	0	0	0	3,221,266	2,076,000	5,297,266	0	5,297,266
未払費用	549,371	0	1,082,753	1,050,494	2,040,031	4,722,649	0	4,722,649
預り金	193,179	5,500	0	0	0	198,679	0	198,679
職員預り金	933,400	0	0	0	0	933,400	0	933,400
賞与引当金	7,692,390	0	211,266	1,437,911	2,246,715	11,588,282	0	11,588,282

社会福祉事業区分 貸借対照表内訳表
令和5年03月31日現在

法人：社会福祉法人 あきる野市社会福祉協議会
事業：社会福祉事業

(単位：円)

勘定科目	地域福祉活動推進事業拠点	歳末たすけあい運動事業拠点	介護保険等事業拠点	こすもす事業所運営事業拠点	希望の家・ひばり分室運営事業	合計	内部取引消去	事業区分合計
固定負債	134,506,322	0	0	0	0	134,506,322	0	134,506,322
退職給付引当金	134,506,322	0	0	0	0	134,506,322	0	134,506,322
負債の部合計	145,604,808	31,920	1,324,278	7,034,583	7,232,475	161,228,064	0	161,228,064
基本金	3,000,000	0	0	0	0	3,000,000	0	3,000,000
基金	345,555,243	0	0	2,827,856	7,036,350	355,419,449	0	355,419,449
福祉事業基金	99,993,100	0	0	0	0	99,993,100	0	99,993,100
運用基金	58,163,495	0	0	0	0	58,163,495	0	58,163,495
備品購入基金	11,728,822	0	0	2,827,856	0	14,556,678	0	14,556,678
災害ボランティア活動基金	29,361,000	0	0	0	0	29,361,000	0	29,361,000
希望の家基金	0	0	0	0	7,036,350	7,036,350	0	7,036,350
未来に贈る福祉基金	146,308,826	0	0	0	0	146,308,826	0	146,308,826
国庫補助金等特別積立金	135,068	0	0	757,557	0	892,625	0	892,625
次期繰越活動増減差額	21,691,300	0	2,368,650	6,209,303	887,631	29,381,622	0	29,381,622
(うち当期活動増減差額)	2,607,937	0	44,086	3,233,098	41,128	622,203	0	622,203
純資産の部合計	370,111,475	0	2,368,650	8,279,602	6,148,719	386,908,446	0	386,908,446
負債及び純資産の部合計	515,716,283	31,920	3,692,928	15,314,185	13,381,194	548,136,510	0	548,136,510

寄附金収益明細書

(自)令和4年 4月 1日 (至)令和5年 3月 31日

社会福祉法人名 社会福祉法人 あさる野市社会福祉協議会

寄附者の属性	区分	件数	寄附金額	うち基本金組入額	寄附金額の拠点区分ごとの内訳	
					地域福祉活動推進事業拠点	
利用者本人		2	4,493	0	4,493	
利用者の家族	経常	1	100,000	0	100,000	
取引業者		1	100,000	0	100,000	
その他		87	5,690,847	0	5,690,847	
区分小計		91	5,895,340	0	5,895,340	
合計		91	5,895,340	0	5,895,340	

(単位:円)

- (注)1. 寄附者の属性の内容は、法人の役職員、利用者本人、利用者の家族、取引業者、その他とする。
2. 「寄附金額」欄には寄附物品を含めるものとする。「区分」欄には、経常経費寄附金収益の場合は「経常」、長期運営資金借入金元金償還寄附金収益の場合は「運営」、施設整備等寄附金収益の場合は「施設」、設備資金借入金元金償還寄附金収益の場合は「償還」、固定資産受贈額の場合は「固定」と、寄附金の種類がわかるように記入すること。
3. 「寄附金額」の「区分小計」欄は事業活動計算書の勘定科目の金額と一致するものとする。また、「寄附金額の拠点区分ごとの内訳」の「区分小計」欄は、拠点区分事業活動計算書の勘定科目の金額と原則として一致するものとする。

補助金事業等収益明細書

(自)令和4年 4月 1日 (至)令和5年 3月 31日

社会福祉法人名 社会福祉法人 あさぎる野市社会福祉協議会

交付団体及び交付の目的	区分	交付金額	補助金事業に係る利用者からの収益	交付金額等合計	うち国庫補助金等特別積立金積立額	交付金額等合計の拠点区分ごとの内訳					
						地域福祉活動推進事業拠点	歳末たすけあい運動事業拠点	介護保険等事業拠点	こどもす福祉作業所運営事業拠点	地域包括支援センター事業拠点	
あさぎる野市 運営費補助金	経常	75,847,000		75,847,000		75,847,000	0	0	0	0	0
あさぎる野市 介護サービス事業所等燃料等価格高騰対策事業補助金	経常	14,000		14,000		0	0	12,000	0	0	2,000
あさぎる野市 障害福祉サービス事業所等燃料等価格高騰対策事業補助金	経常	86,060		86,060		0	0	0	0	86,060	0
あさぎる野市 日中活動系サービス推進事業補助金	経常	4,193,000		4,193,000		0	0	0	0	4,193,000	0
東京都 介護サービス事業所等物価高騰緊急対策事業支援金	経常	14,400		14,400		0	0	14,400	0	0	0
東京都共同募金会 歳末たすけあい「地域福祉活動費」配分金	経常	3,182,224		3,182,224		3,182,224	0	0	0	0	0
東京都共同募金会 交付金(歳末たすけあい事務費)	経常	417,394		417,394		0	417,394	0	0	0	0
区分小計		83,754,078		83,754,078		79,029,224	417,394	26,400	4,279,060	26,400	2,000
合計		83,754,078		83,754,078		79,029,224	417,394	26,400	4,279,060	26,400	2,000

(単位:円)

(注)1. 「区分」欄には、介護保険事業の補助金事業収益の場合は「介護事業」、老人福祉事業の補助金事業収益の場合は「老人事業」、児童福祉事業の補助金事業収益の場合は「児童事業」、保育事業の補助金事業収益の場合は「保育事業」、障害福祉サービス等事業の補助金事業収益の場合は「障害事業」、生活保護事業の補助金事業収益の場合は「生活保護事業」、医療事業の補助金事業収益の場合は「医療事業」、〇〇事業の補助金事業収益の場合は「〇〇事業」、借入金利息補助金収益の場合は「利息」、施設整備等補助金収益の場合は「施設」、設備資金借入金元金償還補助金収益の場合は「償還」と補助金の種類がわかるように記入すること。

なお、運用指針別添3「勘定科目説明」において「利用者からの収益も含む」と記載されている場合のみ、「補助金事業に係る利用者からの収益」欄を記入するものとする。

2. 「交付金額等合計」の「区分小計」欄は事業活動計算書の勘定科目の金額と一致するものとする。

また、「交付金額等合計」の「区分小計」欄は、拠点区分事業活動計算書の勘定科目の金額と一致するものとする。

事業区分間及び拠点区分間繰入金明細書

(自)令和4年 4月 1日 (至)令和5年 3月 31日

社会福祉法人名 社会福祉法人 あさる野市社会福祉協議会

1) 事業区分間繰入金明細書

事業区分名		繰入金先	繰入金の財源(注)	金額	使用目的等
繰入元	事業区分名				
社会福祉事業	公益事業	前期末支払資金残高		2,891,318	事務費
公益事業	社会福祉事業	介護保険収入		3,332,000	事務費・退職手当積立分

(注)繰入金の財源には、介護保険収入、運用収入、前期末支払資金残高等の別を記入すること。

2) 拠点区分間繰入金明細書

拠点区分名		繰入金先	繰入金の財源(注)	金額	使用目的等
繰入元	拠点区分名				
地域福祉活動推進事業拠点	希望の家・ひばり分室運営事業拠点	希望の家・ひばり分室運営事業拠点	寄付金収入	150,000	希望の家への指定寄附金
介護保険等事業拠点	地域福祉活動推進事業拠点	地域福祉活動推進事業拠点	介護保険収入	10,622,980	事務費
こすもす福祉作業所運営事業拠点	地域福祉活動推進事業拠点	障害福祉サービス事業収入		4,037,266	事務費・退職手当積立分
希望の家・ひばり分室運営事業拠点	地域福祉活動推進事業拠点	障害福祉サービス事業収入		2,585,000	事務費・退職手当積立分

(注)繰入金の財源には、介護保険収入、運用収入、前期末支払資金残高等の別を記入すること。

基本金明細書

別紙3()

(自) 令和4年04月01日 (至) 令和5年03月31日

社会福祉法人 あきる野市社会福祉協議会

(単位：円)

区分並びに組入れ及び 取崩しの事由	合 計	各拠点区分ごとの内訳		
		地域福祉活動推進事業 拠点		
前年度末残高	3,000,000	3,000,000		
第一号基本金	3,000,000	3,000,000		
第二号基本金	0	0		
第三号基本金	0	0		
第一号基本金				
当期組入額	0	0		
計	0	0		
当期取崩額	0	0		
計	0	0		
第二号基本金				
当期組入額	0	0		
計	0	0		
当期取崩額	0	0		
計	0	0		
第三号基本金				
当期組入額	0	0		
計	0	0		
当期取崩額	0	0		
計	0	0		
当期末残高	3,000,000	3,000,000		
第一号基本金	3,000,000	3,000,000		
第二号基本金	0	0		
第三号基本金	0	0		

- (注) 1. 「区分並びに組入れ及び取崩しの事由」の欄に該当する事項がない場合には、記載を省略する。
2. 第一号基本金とは、本文11(1)に規定する基本金をいう。
第二号基本金とは、本文11(2)に規定する基本金をいう。
第三号基本金とは、本文11(3)に規定する基本金をいう。
3. 従前からの特例により第一号基本金・第二号基本金の内訳を示していない法人では、合計額のみを記載するものとする。

国庫補助金等特別積立金明細書

(白)令和4年 4月 1日 (至)令和5年 3月 31日

社会福祉法人名 社会福祉法人 あさる野市社会福祉協議会

区分並びに積立て及び取崩しの事由	補助金の種類			合計	各拠点区分の内訳	
	国庫補助金	地方公共団体補助金	その他の団体からの補助金		地域福祉活動推進事業拠点	こすもす福祉作業所運営事業拠点
前期繰越額				1,684,375	385,932	1,298,443
当期積立額				0	0	0
サービス活動費用の控除項目として計上する取崩額				447,000	141,000	306,000
特別費用の控除項目として計上する取崩額				0	0	0
当期取崩額合計				447,000	141,000	306,000
当期末残高				1,237,375	244,932	992,443

(単位:円)

(注) サービス活動費用の控除項目として計上する取崩額には、国庫補助金等特別積立金の対象となった固定資産の減価償却相当額等の取崩額を記入し、特別費用の控除項目として計上する取崩額には、国庫補助金等特別積立金の対象となった固定資産が売却または廃棄された場合の取崩額を記入する(注解(注10)参照)。

地域福祉活動推進事業拠点区分 資金収支計算書

(自)令和4年04月01日 (至)令和5年03月31日

法人：社会福祉法人 あきる野市社会福祉協議会
事業：社会福祉事業

(単位：円)

勘定科目		予算(A)	決算(B)	差異(A-B)	備考
事業活動による収支	会費収入	10,375,000	9,265,950	1,109,050	
	個人会費収入	7,040,000	6,013,950	1,026,050	
	個人会費収入(秋川)	4,575,000	3,674,700	900,300	
	個人会費収入(五日市)	2,465,000	2,339,250	125,750	
	団体会費収入	3,335,000	3,252,000	83,000	
	寄附金収入	6,800,000	5,895,340	904,660	
	経常経費寄附金収入	6,800,000	5,895,340	904,660	
	経常経費補助金収入	79,030,000	79,029,224	776	
	市区町村補助金収入	75,847,000	75,847,000	0	
	あきる野市補助金収入	75,847,000	75,847,000	0	
	共同募金配分金収入	3,183,000	3,182,224	776	
	歳末たすけあい配分金収入	3,183,000	3,182,224	776	
	受託金収入	43,456,000	43,205,800	250,200	
	市区町村受託金収入	27,039,000	26,788,800	250,200	
	あきる野市受託金収入	27,039,000	26,788,800	250,200	
	都道府県社協受託金収入	16,417,000	16,417,000	0	
	東社協受託金収入	16,417,000	16,417,000	0	
	事業収入	8,823,000	8,459,200	363,800	
	参加費収入	252,000	123,000	129,000	
	利用料収入	8,361,000	8,236,200	124,800	
	広告料収入	210,000	100,000	110,000	
	基金受取利息配当金収入	1,029,000	1,026,407	2,593	
	福祉事業基金受取利息配当金収入	380,000	379,100	900	
	運用基金受取利息配当金収入	201,000	200,420	580	
	災害ボランティア活動基金受取利息配当金収入	2,000	1,787	213	
	未来に贈る福祉基金受取利息配当金収入	446,000	445,100	900	
	受取利息配当金収入	379,000	378,160	840	
その他の収入	800,000	614,570	185,430		
受入研修費収入	138,000	69,000	69,000		
雑収入	662,000	545,570	116,430		
共済会退職金付加給付金収入	11,000	10,740	260		
雑収入	651,000	534,830	116,170		
事業活動収入計(1)		150,692,000	147,874,651	2,817,349	
支出	人件費支出	124,453,000	123,128,535	1,324,465	
	職員給料支出	52,120,000	51,214,834	905,166	
	職員賞与支出	19,568,000	19,566,040	1,960	
	非常勤職員給与支出	33,305,000	32,920,706	384,294	
	退職給付支出	1,274,000	1,272,780	1,220	
	共済会退職金支出	365,000	364,020	980	
	退職給付支出(法人独自)	909,000	908,760	240	
	法定福利費支出	18,186,000	18,154,175	31,825	
	事業費支出	21,732,000	18,525,178	3,206,822	
	諸謝金支出	3,930,000	3,451,870	478,130	
	旅費交通費支出	30,000	4,470	25,530	
	消耗器具備品費支出	2,398,000	1,459,991	938,009	
	印刷製本費支出	760,000	666,024	93,976	
	車輛費支出	2,015,000	1,667,429	347,571	
燃料費支出	2,000	1,800	200		

地域福祉活動推進事業拠点区分 資金収支計算書

(自)令和4年04月01日 (至)令和5年03月31日

法人：社会福祉法人 あきる野市社会福祉協議会
事業：社会福祉事業

(単位：円)

勘定科目		予算(A)	決算(B)	差異(A-B)	備考
支出	修繕費支出	952,000	808,725	143,275	
	通信運搬費支出	1,870,000	1,716,413	153,587	
	会議費支出	66,000	53,241	12,759	
	広報費支出	2,553,000	2,491,132	61,868	
	業務委託費支出	228,000	228,000	0	
	手数料支出	1,196,000	957,041	238,959	
	保険料支出	1,173,000	922,295	250,705	
	賃借料支出	1,693,000	1,651,068	41,932	
	租税公課支出	128,000	110,450	17,550	
	給食費支出	2,422,000	2,218,037	203,963	
	扶助費支出	60,000	40,000	20,000	
	給付金支出	250,000	74,600	175,400	
	雑支出	6,000	2,592	3,408	
	事務費支出	10,628,000	9,079,622	1,548,378	
	福利厚生費支出	562,000	509,195	52,805	
	旅費交通費支出	655,000	416,790	238,210	
	研修研究費支出	391,000	161,525	229,475	
	事務消耗品費支出	571,000	203,765	367,235	
	印刷製本費支出	24,000	1,650	22,350	
	修繕費支出	51,000	35,195	15,805	
	通信運搬費支出	618,000	551,139	66,861	
	会議費支出	18,000	2,400	15,600	
	業務委託費支出	2,133,000	1,793,910	339,090	
	手数料支出	155,000	139,370	15,630	
	保険料支出	173,000	141,250	31,750	
	賃借料支出	2,196,000	2,127,950	68,050	
	土地・建物賃借料支出	336,000	336,000	0	
	租税公課支出	394,000	380,985	13,015	
	保守料支出	948,000	939,874	8,126	
	渉外費支出	195,000	134,834	60,166	
	諸会費支出	320,000	319,160	840	
	雑支出	888,000	884,630	3,370	
	社会福祉協議会会員会費協力事務費支出	887,000	884,010	2,990	
	雑支出	1,000	620	380	
	助成金支出	5,741,000	3,905,926	1,835,074	
	助成金支出	5,741,000	3,905,926	1,835,074	
	ふれあいクリスマス会助成金支出	50,000	50,000	0	
	食事サービス事業ボランティア団体助成金支出	55,000	55,000	0	
	福祉委員会助成金支出	5,160,000	3,524,026	1,635,974	
	ふれあい100事業助成金支出	276,000	183,100	92,900	
	ボランティア・市民活動団体助成金支出	200,000	93,800	106,200	
事業活動支出計(2)	162,554,000	154,639,261	7,914,739		
事業活動資金収支差額(3)=(1)-(2)	11,862,000	6,764,610	5,097,390		
収入					
施設整備等収入計(4)	0	0	0		
支出					

地域福祉活動推進事業拠点区分 資金収支計算書

(自)令和4年04月01日 (至)令和5年03月31日

法人：社会福祉法人 あきる野市社会福祉協議会
事業：社会福祉事業

(単位：円)

勘定科目		予算(A)	決算(B)	差異(A-B)	備考
	施設整備等支出計(5)	0	0	0	
	施設整備等資金収支差額(6)=(4)-(5)	0	0	0	
その他の活動による収支	収入				
	投資有価証券売却収入	6,000,000	0	6,000,000	
	投資有価証券売却収入	6,000,000	0	6,000,000	
	積立資産取崩収入	1,263,000	1,262,040	960	
	退職給付引当資産取崩収入	1,263,000	1,262,040	960	
	退職共済預け金取崩収入	354,000	353,280	720	
	退職給付引当資産取崩収入	909,000	908,760	240	
	事業区分間繰入金収入	3,332,000	3,332,000	0	
	公益事業区分間繰入金収入	3,332,000	3,332,000	0	
	拠点区分間繰入金収入	18,954,000	17,245,246	1,708,754	
	介護保険等事業拠点区分間繰入金収入	10,723,000	10,622,980	100,020	
	こすもす福祉作業所運営事業拠点区分間繰入金収入	5,646,000	4,037,266	1,608,734	
	希望の家・ひばり分室運営事業拠点区分間繰入金収入	2,585,000	2,585,000	0	
	その他の活動収入計(7)	29,549,000	21,839,286	7,709,714	
支出	積立資産支出	8,068,000	8,018,470	49,530	
	退職給付引当資産支出	8,068,000	8,018,470	49,530	
	退職共済預け金支出(東社協)	805,000	800,400	4,600	
	退職給付引当資産支出	7,263,000	7,218,070	44,930	
	事業区分間繰入金支出	3,192,000	2,891,318	300,682	
	公益事業区分間繰入金支出	3,192,000	2,891,318	300,682	
	拠点区分間繰入金支出	150,000	150,000	0	
	希望の家・ひばり分室運営事業拠点区分間繰入金支出	150,000	150,000	0	
その他の活動支出計(8)	11,410,000	11,059,788	350,212		
その他の活動資金収支差額(9)=(7)-(8)	18,139,000	10,779,498	7,359,502		
予備費支出(10)	1,200,000	-	1,200,000		
当期資金収支差額合計(11)=(3)+(6)+(9)-(10)	5,077,000	4,014,888	1,062,112		
前期末支払資金残高(12)	19,952,000	21,307,332	1,355,332		
当期末支払資金残高(11)+(12)	25,029,000	25,322,220	293,220		

地域福祉活動推進事業拠点区分 事業活動計算書

(自)令和4年04月01日 (至)令和5年03月31日

法人：社会福祉法人 あきる野市社会福祉協議会
事業：社会福祉事業

(単位：円)

勘定科目		当年度決算(A)	前年度決算(B)	増減(A)-(B)
サービス活動増減の部	会費収益	9,265,950	9,850,650	584,700
	個人会費収益	6,013,950	6,501,650	487,700
	個人会費収益(秋川)	3,674,700	4,002,550	327,850
	個人会費収益(五日市)	2,339,250	2,499,100	159,850
	団体会費収益	3,252,000	3,349,000	97,000
	寄附金収益	5,895,340	3,242,757	2,652,583
	経常経費寄附金収益	5,895,340	3,242,757	2,652,583
	経常経費補助金収益	79,029,224	79,712,006	682,782
	市区町村補助金収益	75,847,000	75,847,000	0
	あきる野市補助金収益	75,847,000	75,847,000	0
	共同募金配分金収益	3,182,224	3,865,006	682,782
	一般募金配分金収益	0	100,000	100,000
	歳末たすけあい配分金収益	3,182,224	3,765,006	582,782
	受託金収益	43,205,800	40,204,800	3,001,000
	市区町村受託金収益	26,788,800	26,928,800	140,000
	あきる野市受託金収益	26,788,800	26,928,800	140,000
	都道府県社協受託金収益	16,417,000	13,276,000	3,141,000
	東社協受託金収益	16,417,000	13,276,000	3,141,000
	事業収益	8,459,200	8,095,100	364,100
	参加費収益	123,000	41,500	81,500
	利用料収益	8,236,200	7,993,600	242,600
	広告料収益	100,000	60,000	40,000
	基金受取利息配当金収益	1,026,407	1,030,740	4,333
	福祉事業基金受取利息配当金収益	379,100	379,100	0
	運用基金受取利息配当金収益	200,420	200,820	400
	災害ボランティア活動基金受取利息配当金収益	1,787	6,203	4,416
	未来に贈る福祉基金受取利息配当金収益	445,100	444,617	483
その他の収益	10,740	49,820	39,080	
その他の収益	10,740	49,820	39,080	
共済会退職金付加給付金収益	10,740	49,820	39,080	
サービス活動収益計(1)		146,892,661	142,185,873	4,706,788
費用	人件費	131,054,102	131,300,481	246,379
	職員給料	51,214,834	48,692,808	2,522,026
	職員賞与	14,077,494	13,274,834	802,660
	賞与引当金繰入	7,458,598	7,187,033	271,565
	非常勤職員給与	32,413,355	36,395,905	3,982,550
	退職給付費用	8,692,990	8,784,860	91,870
	退職給付費用(東社協)	1,110,900	779,700	331,200
	共済会退職金(PL)	364,020	661,160	297,140
	退職給付費用(法人独自)	7,218,070	7,344,000	125,930
	法定福利費	17,196,831	16,965,041	231,790
	事業費	18,525,178	16,621,181	1,903,997
	諸謝金	3,451,870	3,344,606	107,264
	旅費交通費	4,470	0	4,470
	消耗器具備品費	1,459,991	1,233,172	226,819
	印刷製本費	666,024	670,135	4,111
	車輛費	1,667,429	1,496,550	170,879
燃料費	1,800	0	1,800	
修繕費	808,725	116,430	692,295	

地域福祉活動推進事業拠点区分 事業活動計算書

(自)令和4年04月01日 (至)令和5年03月31日

法人：社会福祉法人 あきる野市社会福祉協議会
事業：社会福祉事業

(単位：円)

勘定科目		当年度決算(A)	前年度決算(B)	増減(A)-(B)
費用	通信運搬費	1,716,413	1,800,138	83,725
	会議費	53,241	15,337	37,904
	広報費	2,491,132	1,946,530	544,602
	業務委託費	228,000	150,000	78,000
	手数料	957,041	909,095	47,946
	保険料	922,295	969,328	47,033
	賃借料	1,651,068	1,592,448	58,620
	租税公課	110,450	117,500	7,050
	給食費	2,218,037	2,080,694	137,343
	扶助費	40,000	120,000	80,000
	給付金	74,600	56,300	18,300
	雑費	2,592	2,918	326
	事務費	9,079,622	8,558,708	520,914
	福利厚生費	509,195	478,037	31,158
	旅費交通費	416,790	411,000	5,790
	研修研究費	161,525	175,012	13,487
	事務消耗品費	203,765	206,163	2,398
	印刷製本費	1,650	0	1,650
	修繕費	35,195	81,060	45,865
	通信運搬費	551,139	630,615	79,476
	会議費	2,400	7,464	5,064
	業務委託費	1,793,910	1,388,244	405,666
	手数料	139,370	175,947	36,577
	保険料	141,250	202,850	61,600
	賃借料	2,127,950	1,675,322	452,628
	土地・建物賃借料	336,000	336,000	0
	租税公課	380,985	359,367	21,618
	保守料	939,874	985,272	45,398
	渉外費	134,834	105,005	29,829
	諸会費	319,160	340,160	21,000
	雑費	884,630	1,001,190	116,560
	社会福祉協議会会員会費協力事務費	884,010	1,001,090	117,080
	雑費	620	100	520
	助成金費用	3,905,926	3,463,037	442,889
	助成金費用	3,905,926	3,463,037	442,889
	ふれあいクリスマス会助成金費用	50,000	0	50,000
	食事サービス事業ボランティア団体助成金費用	55,000	55,000	0
	福祉委員会助成金費用	3,524,026	3,292,137	231,889
	ふれあいサロン事業助成金費用	183,100	115,900	67,200
	ボランティア・市民活動団体助成金費用	93,800	0	93,800
	減価償却費	1,042,588	1,322,866	280,278
	国庫補助金等特別積立金取崩額	141,000	101,412	39,588
	サービス活動費用計(2)	163,466,416	161,164,861	2,301,555
	サービス活動増減差額(3)=(1)-(2)	16,573,755	18,978,988	2,405,233
	サービス活動外増減の収益	受取利息配当金収益	382,300	382,300
その他のサービス活動外収益		603,830	705,653	101,823
受入研修費収益		69,000	142,112	73,112
雑収益		534,830	563,541	28,711
サービス活動外収益計(4)		986,130	1,087,953	101,823

地域福祉活動推進事業拠点区分 事業活動計算書

(自)令和4年04月01日 (至)令和5年03月31日

法人：社会福祉法人 あきる野市社会福祉協議会
 事業：社会福祉事業

(単位：円)

勘定科目		当年度決算(A)	前年度決算(B)	増減(A)-(B)
部 費用				
	サービス活動外費用計(5)	0	0	0
	サービス活動外増減差額(6)=(4)-(5)	986,130	1,087,953	101,823
経常増減差額(7)=(3)+(6)		15,587,625	17,891,035	2,303,410
特別 増減 の部	施設整備等補助金収益	0	380,000	380,000
	施設整備等補助金収益	0	380,000	380,000
	施設整備等寄附金収益	0	37,758,227	37,758,227
	施設整備等寄附金収益	0	654,902	654,902
	未来に贈る福祉基金寄附金収益	0	37,103,325	37,103,325
	事業区分間繰入金収益	3,332,000	5,426,145	2,094,145
	公益事業区分間繰入金収益	3,332,000	5,426,145	2,094,145
	拠点区分間繰入金収益	17,245,246	16,601,000	644,246
	歳末たすけあい運動事業拠点区分間繰入金収益	0	90,000	90,000
	介護保険等事業拠点区分間繰入金収益	10,622,980	13,544,000	2,921,020
	こすもす福祉作業所運営事業拠点区分間繰入金収益	4,037,266	2,080,000	1,957,266
	希望の家・ひばり分室運営事業拠点区分間繰入金収益	2,585,000	887,000	1,698,000
	事業区分間固定資産移管収益	309,120	303,600	5,520
	拠点区分間固定資産移管収益	354,660	350,520	4,140
	特別収益計(8)		21,241,026	60,819,492
収益	基金組入額	4,140	37,107,465	37,103,325
	福祉事業基金組入額	4,140	4,140	0
	未来に贈る福祉基金組入額	0	37,103,325	37,103,325
	固定資産売却損・処分損	6	0	6
	車輛運搬具売却損・処分損	2	0	2
	器具及び備品売却損・処分損	4	0	4
	事業区分間繰入金費用	2,891,318	3,101,000	209,682
	公益事業区分間繰入金費用	2,891,318	3,101,000	209,682
	拠点区分間繰入金費用	150,000	100,000	50,000
	希望の家・ひばり分室運営事業拠点区分間繰入金費用	150,000	100,000	50,000
特別費用計(9)		3,045,464	40,308,465	37,263,001
特別増減差額(10)=(8)-(9)		18,195,562	20,511,027	2,315,465
費用				
税引前当期活動増減差額(11)=(7)+(10)		2,607,937	2,619,992	12,055
法人税、住民税及び事業税(12)		0	0	0
当期活動増減差額(13)=(11)-(12)		2,607,937	2,619,992	12,055
繰越 活動 増減 差額 の部	前期繰越活動増減差額(14)	19,083,363	16,463,371	2,619,992
	当期末繰越活動増減差額(15)=(13)+(14)	21,691,300	19,083,363	2,607,937
	基本金取崩額(16)	0	0	0
	基金取崩額(17)	0	0	0
	その他の積立金取崩額(18)	0	0	0
	その他の積立金積立額(19)	0	0	0
次期繰越活動増減差額(20)=(15)+(16)+(17)+(18)-(19)		21,691,300	19,083,363	2,607,937

地域福祉活動推進事業拠点区分 貸借対照表

令和5年03月31日現在

法人：社会福祉法人 あきる野市社会福祉協議会
 事業：社会福祉事業

(単位：円)

資 産 の 部				負 債 の 部			
	当年度末	前年度末	増減		当年度末	前年度末	増減
流動資産	28,728,316	62,549,782	33,821,466	流動負債	11,098,486	48,429,483	37,330,997
現金預金	15,884,060	14,867,197	1,016,863	事業未払金	1,730,146	2,079,439	349,293
事業未収金	2,927,895	3,414,781	486,886	その他の未払金	0	37,103,325	37,103,325
未収金	7,169,948	42,165,470	34,995,522	未払費用	549,371	813,501	264,130
未収補助金	70,400	0	70,400	預り金	193,179	203,215	10,036
貯蔵品	500	0	500	職員預り金	933,400	1,042,970	109,570
立替金	2,672,243	2,073,824	598,419	仮受金	0	0	0
仮払金	0	0	0	賞与引当金	7,692,390	7,187,033	505,357
その他の流動資産	3,270	28,510	25,240				
固定資産	486,987,967	480,606,211	6,381,756	固定負債	134,506,322	127,086,112	7,420,210
基本財産	3,000,000	3,000,000	0	退職給付引当金	134,506,322	127,086,112	7,420,210
定期預金	3,000,000	3,000,000	0	負債の部合計	145,604,808	175,515,595	29,910,787
その他の固定資産	483,987,967	477,606,211	6,381,756				
土地	1,818,705	1,818,705	0	純資産の部			
構築物	173,758	187,466	13,708	基本金	3,000,000	3,000,000	0
車両運搬具	1,008,041	1,781,314	773,273	基金	345,555,243	345,551,103	4,140
器具及び備品	703,130	958,743	255,613	福祉事業基金	99,993,100	99,991,720	1,380
権利	222,768	222,768	0	運用基金	58,163,495	58,160,735	2,760
投資有価証券	311,979,300	311,975,160	4,140	備品購入基金	11,728,822	11,728,822	0
退職給付引当資産	71,506,322	64,086,112	7,420,210	災害ボランティア活動基金	29,361,000	29,361,000	0
福祉事業基金積立資産	5,000,000	5,000,000	0	未来に贈る福祉基金	146,308,826	146,308,826	0
運用基金積立資産	11,177,295	11,177,295	0	国庫補助金等特別積立金	135,068	5,932	141,000
備品購入基金積立資産	11,728,822	11,728,822	0	次期繰越活動増減差額	21,691,300	19,083,363	2,607,937
災害ボランティア活動基金積立資産	29,361,000	29,361,000	0	(うち当期活動増減差額)	2,607,937	2,619,992	12,055
未来に贈る福祉基金積立資産	39,308,826	39,308,826	0	純資産の部合計	370,111,475	367,640,398	2,471,077
資産の部合計	515,716,283	543,155,993	27,439,710	負債及び純資産の部合計	515,716,283	543,155,993	27,439,710

1. 重要な会計方針

- (1) 有価証券の評価基準及び評価方法
 - ・満期保有目的の債券等 - 償却原価法(定額法)
 - ・上記以外の有価証券で時価のあるもの - 決算日の市場価格に基づく時価法
- (2) 固定資産の減価償却の方法
 - ・有形固定資産 - 平成19年3月31日以前に取得したのものについては旧定額法、平成19年4月1日以降に取得したものについては定額法によっている。
 - ・リース資産
 - 所有権移転ファイナンス・リース取引に係るリース資産
自己所有の固定資産に適用する減価償却方法と同一の方法によっている。
 - 所有権移転外ファイナンス・リース取引に係るリース資産
リース期間を耐用年数とし、残存価額を零とする定額法によっている。
 - ただし、リース契約1件当たりのリース料総額が300万円以下又はリース期間が1年以内のファイナンス・リース取引については、賃貸借取引に係る方法に準じた処理を行っている。
- (3) 引当金の計上基準
 - ・退職給付引当金
 - 東京都社会福祉協議会の退職共済制度加入者に対する退職給付引当金
期末在籍者に係る掛金累計額のうち法人の負担額に相当する額を退職給付引当資産に計上すると共に、同額を退職給付引当金に計上している。
 - 法人独自の退職給付制度に係る退職給付引当金
退職手当の支払に備えるために、期末在籍者に係る自己都合退職による要支給額から東京都社会福祉協議会より給付される退職共済金のうち事業主に給付されるとされた額を差し引いた額を退職給付引当金として負債に計上しつつ、前期末残高からの増加額を退職給付費用として計上している。
- (4) 消費税の取扱い
 - 消費税等の会計処理として、税込方式によっている。

2. 重要な会計方針の変更

該当なし

3. 採用する退職給付制度

- (1) 東京都社会福祉協議会 従事者共済会 退職共済金給付制度
正規職員(あきる野市派遣職員を除く)について、東京都社会福祉協議会の実施する退職共済金給付制度に加入している。
- (2) あきる野市社会福祉協議会 退職手当制度
正規職員(あきる野市派遣職員を除く)について、あきる野市社会福祉協議会職員の退職手当に関する規程に基づき、退職手当を支払うこととしている。

4. 拠点が作成する計算書類とサービス区分

当拠点区分の作成する計算書類は以下のとおりになっている。

- (1) 地域福祉活動推進事業拠点区分計算書類(第1号の4様式、第2号の4様式、第3号の4様式)
- (2) 拠点区分におけるサービス区分別資金収支明細書(会計基準別紙3)
 - 1 法人運営事業
 - 2 地域福祉事業
 - 3 在宅福祉事業
 - 4 ボランティア活動推進事業
 - 5 手話通訳奉仕員派遣受託事業
 - 6 生活福祉資金貸付事務受託事業
 - 7 受験生チャレンジ支援貸付事務受託事業
 - 8 地域福祉権利擁護事業
 - 9 成年後見制度推進事業
 - 10 介護支援ポイント制度事務受託事業
 - 11 生活支援コーディネーター受託事業
- (3) 拠点区分におけるサービス区分別事業活動明細書(会計基準別紙4)は省略している。

5. 基本財産の増減の内容及び金額

基本財産の増減の内容及び金額は以下のとおりである。

(単位:円)

基本財産の種類	前期末残高	当期増加額	当期減少額	当期末残高
基本財産特定預金	3,000,000	0	0	3,000,000
合計	3,000,000	0	0	3,000,000

6. 基本金又は固定資産の売却若しくは処分に係る国庫補助金等特別積立金の取崩し

該当なし

7. 担保に供している資産

該当なし

8. 有形固定資産の取得価額、減価償却累計額及び当期末残高

固定資産の取得価額、減価償却累計額及び当期末残高は、以下のとおりである。(単位:円)

	取得価額	減価償却累計額	当期末残高
土地	1,818,705	0	1,818,705
構築物	204,600	30,842	173,758
車輛運搬具	16,518,168	15,510,127	1,008,041
器具及び備品	9,826,048	9,122,918	703,130
合 計	28,367,521	24,663,887	3,703,634

9. 債権額、徴収不能引当金の当期末残高、債権の当期末残高

債権額、徴収不能引当金の当期末残高、債権の当期末残高は以下のとおりである。(単位:円)

	債権額	徴収不能引当金の当期末残高	債権の当期末残高
事業未収金	2,927,895	0	2,927,895
未収金	7,169,948	0	7,169,948
未収補助金	70,400	0	70,400
合 計	10,168,243	0	10,168,243

10. 満期保有目的の債券の内訳並びに帳簿価額、時価及び評価損益

満期保有目的の債券の内訳並びに帳簿価額、時価及び評価損益は以下のとおりである。

(単位:円)

種類及び銘柄	帳簿価額	時価	評価損益
利付国債第331回(10年)	70,000,000	70,000,000	0
利付国債第334回(10年)	65,000,000	65,000,000	0
利付国債第335回(10年)	70,000,000	70,000,000	0
利付国債第341回(10年)	50,000,000	50,000,000	0
大阪府公募公債第430回(10年)	29,979,300	29,979,300	0
第57回国際協力機構債券	27,000,000	27,000,000	0
合 計	311,979,300	311,979,300	0

11. 重要な後発事象

該当なし

12. その他社会福祉法人の資金収支及び純資産増減の状況並びに資産、負債及び純資産の状態を明らかにするために必要な事項

該当なし

基本財産及びその他の固定資産（有形・無形固定資産）の明細書

(自)令和4年04月01日 (至)令和5年03月31日

法人名 社会福祉法人 あさる野市社会福祉協議会
 事業区分 社会福祉事業
 拠点区分 地域福祉活動推進事業拠点

(単位:円)

資産の種類及び名称	期首帳簿価額(A)		当期増加額(B)		当期減価償却額(C)		当期減少額(D)		期末帳簿価額(E=A+B-C-D)		減価償却累計額(F)		期末取得原価(G=E+F)		摘要
	うち国庫補助金等の額		うち国庫補助金等の額		うち国庫補助金等の額		うち国庫補助金等の額		うち国庫補助金等の額		うち国庫補助金等の額		うち国庫補助金等の額		
その他の固定資産(有形固定資産)															
土地	1,818,705	0	0	0	0	0	0	0	1,818,705	0	0	0	1,818,705	0	
構築物	187,466	0	0	0	13,708	0	0	0	173,758	0	30,842	0	204,600	0	
車輛運搬具	1,781,314	324,588	0	0	773,271	95,000	2	0	1,008,041	229,588	15,510,127	150,412	16,518,168	380,000	
器具及び備品	958,743	61,344	0	0	255,609	46,000	4	0	703,130	15,344	9,122,918	514,656	9,826,048	530,000	
その他の固定資産(有形固定資産)計	4,746,228	385,932	0	0	1,042,588	141,000	6	0	3,703,634	244,932	24,663,887	665,068	28,367,521	910,000	
その他の固定資産 計	4,746,228	385,932	0	0	1,042,588	141,000	6	0	3,703,634	244,932	24,663,887	665,068	28,367,521	910,000	
基本財産及びその他の固定資産 計	4,746,228	385,932	0	0	1,042,588	141,000	6	0	3,703,634	244,932	24,663,887	665,068	28,367,521	910,000	
将来入金予定の償還補助金の額		0		0		0		0		0					
差 引		385,932		0		141,000		0		244,932					

(注) 1. 「うち国庫補助金等の額」については、設備資金元金償還補助金がある場合には、償還補助総額を記載した上で、国庫補助金取崩計算を行うものとする。

ただし、「将来入金予定の償還補助金の額」欄では、「期首帳簿価額」の「うち国庫補助金等の額」はマイナス表示し、実際に補助金を受けた場合に「当期増加額」の「うち国庫補助金等の額」をプラス表示で記載することにより残高を適正に計算し、「期末帳簿価額」の「うち国庫補助金等の額」が貸借対照表上の国庫補助金等特別積立金残高と一致することが確認できる。

2. 「当期増加額」には減価償却控除前の増加額、「当期減少額」には当期減価償却額を控除した減少額を記載する。

引当金明細書

別紙3()

(自) 令和4年04月01日 (至) 令和5年03月31日

社会福祉法人 あきる野市社会福祉協議会

拠点区分 地域福祉活動推進事業拠点

(単位：円)

科 目	期首残高	当期増加額	当期減少額		期末残高	摘要
			目的使用	その他		
賞与引当金	7,187,033	9,168,759 (0)	8,663,402	0 (0)	7,692,390	
退職給付引当金(退職共)	20,703,876	1,464,180 (0)	353,280	0 (0)	21,814,776	
退職給付引当金(法人独)	106,382,236	7,218,070 (0)	908,760	0 (0)	112,691,546	
計	134,273,145	17,851,009 (0)	9,925,442	0 (0)	142,198,712	

- (注) 1. 引当金明細書には、引当金の種類ごとに、期首残高、当期増加額、当期減少額及び期末残高の明細を記載する。
 2. 目的使用以外の要因による減少額については、その内容を及び金額を注記する。
 3. 都道府県共済会または法人独自の退職給付制度において、職員の転職または拠点間の異動により、退職給付の支払を伴わない退職給付引当金の増加または減少が発生した場合は、当期増加額又は当期減少額(その他)の欄に括弧書きでその金額を内数として記載するものとする。

地域福祉活動推進事業拠点区分 資金収支明細書

(自)令和4年04月01日 (至)令和5年03月31日

法人：社会福祉法人 あきる野市社会福祉協議会
事業：社会福祉事業

(単位：円)

事業活動による収支	勘定科目	法人運営事業	地域福祉事業	在宅福祉事業	ボランティア活動推進事業	手話通訳奉仕員派遣受託事業	生活福祉資金貸付事務受託事業	受験生ボランティア支援貸付事務受託	地域福祉権利擁護事業
	会費収入	9,265,950	0	0	0	0	0	0	0
	個人会費収入	6,013,950	0	0	0	0	0	0	0
	個人会費収入(秋川)	3,674,700	0	0	0	0	0	0	0
	個人会費収入(五日市)	2,339,250	0	0	0	0	0	0	0
	団体会費収入	3,252,000	0	0	0	0	0	0	0
	寄附金収入	5,895,340	0	0	0	0	0	0	0
	経常経費寄附金収入	5,895,340	0	0	0	0	0	0	0
	経常経費補助金収入	36,934,000	20,768,535	13,544,000	7,782,689	0	0	0	0
	市区町村補助金収入	36,934,000	18,000,000	13,544,000	7,369,000	0	0	0	0
	あきる野市補助金収入	36,934,000	18,000,000	13,544,000	7,369,000	0	0	0	0
	共同募金配分金収入	0	2,768,535	0	413,689	0	0	0	0
	歳末たすけあい配分金収入	0	2,768,535	0	413,689	0	0	0	0
	受託金収入	0	0	0	0	0	11,885,000	4,323,000	4,532,000
	市区町村受託金収入	0	0	0	0	0	0	4,323,000	0
	あきる野市受託金収入	0	0	0	0	0	0	4,323,000	0
	都道府県社協受託金収入	0	0	0	0	0	11,885,000	0	4,532,000
	東社協受託金収入	0	0	0	0	0	11,885,000	0	4,532,000
	事業収入	100,000	216,000	7,700,500	111,000	0	0	0	289,100
	参加費収入	0	0	12,000	111,000	0	0	0	0
	利用料収入	0	216,000	7,688,500	0	0	0	0	289,100
	広告料収入	100,000	0	0	0	0	0	0	0
	基金受取利息配当金収入	1,026,407	0	0	0	0	0	0	0
	福祉事業基金受取利息配当金収入	379,100	0	0	0	0	0	0	0
	運用基金受取利息配当金収入	200,420	0	0	0	0	0	0	0
	災害ボランティア活動基金受取利息配当金収入	1,787	0	0	0	0	0	0	0
	未来に贈る福祉基金受取利息配当金収入	445,100	0	0	0	0	0	0	0
	受取利息配当金収入	378,160	0	0	0	0	0	0	0
	その他の収入	565,425	25,970	0	23,175	0	0	0	0
	受入研修費収入	69,000	0	0	0	0	0	0	0
	雑収入	496,425	25,970	0	23,175	0	0	0	0
	共済会退職金付加給付金収入	10,740	0	0	0	0	0	0	0
	雑収入	485,685	25,970	0	23,175	0	0	0	0
	事業活動収入計(1)	54,165,282	21,010,505	21,244,500	7,916,864	47,200	11,885,000	4,323,000	4,821,100

地域福祉活動推進事業拠点区分 資金収支明細書

(自)令和4年04月01日 (至)令和5年03月31日

法人：社会福祉法人 あきる野市社会福祉協議会
事業：社会福祉事業

(単位：円)

勘定科目	法人運営事業	地域福祉事業	在宅福祉事業	ボランティア活動推進事業	手話通訳奉仕員派遣受託事業	生活福祉資金貸付事務受託事業	受験生奨学金支援貸付事務受託	地域福祉権利擁護事業
人件費支出	49,726,249	18,265,563	13,581,174	7,699,295	18,000	9,732,000	3,773,760	4,507,850
職員給料支出	19,255,995	9,974,394	3,354,938	3,702,931	0	4,876,000	0	2,338,000
職員賞与支出	9,085,811	3,569,732	1,207,795	800,883	0	1,751,000	0	747,000
非常勤職員給与支出	12,287,565	2,208,553	7,318,677	2,216,608	18,000	1,357,000	3,285,000	572,850
退職給付支出	1,272,780	0	0	0	0	0	0	0
共済会退職金支出	364,020	0	0	0	0	0	0	0
退職給付支出(法人独自)	908,760	0	0	0	0	0	0	0
法定福利費支出	7,824,098	2,512,884	1,699,764	978,873	0	1,748,000	488,760	850,000
事業費支出	2,348,895	942,689	8,161,654	1,630,975	30,273	1,903,000	372,000	238,050
諸謝金支出	0	40,370	3,101,000	71,000	29,000	0	0	1,540
旅費交通費支出	0	0	0	0	0	0	0	2,000
消耗器具備品費支出	0	120,916	444,911	102,586	0	409,000	94,000	470
印刷製本費支出	0	20,738	0	147,286	0	13,000	37,000	0
車輦費支出	127,683	0	1,046,489	81,753	0	277,000	0	0
燃料費支出	0	0	1,800	0	0	0	0	0
修繕費支出	0	119,320	32,405	22,000	0	635,000	0	0
通信運搬費支出	0	101,201	125,746	511,704	963	167,000	80,000	93,799
会議費支出	0	25,241	0	0	0	6,000	0	0
広報費支出	2,181,212	0	0	309,920	0	0	0	0
業務委託費支出	0	0	0	0	0	0	0	0
手数料支出	0	348,300	333,120	6,930	0	242,000	0	10,259
保険料支出	0	111,211	473,002	200,004	310	61,000	0	0
賃借料支出	0	55,392	311,252	172,492	0	93,000	159,000	128,932
租税公課支出	0	0	71,300	5,300	0	0	2,000	1,050
給食費支出	0	0	2,218,037	0	0	0	0	0
扶助費支出	40,000	0	0	0	0	0	0	0
給付金支出	0	0	0	0	0	0	0	0
雑支出	0	0	2,592	0	0	0	0	0
事務費支出	7,736,250	231,106	219,852	110,592	0	181,000	177,000	29,200
福利厚生費支出	173,468	59,591	108,092	38,044	0	35,000	13,000	0
旅費交通費支出	263,790	153,000	0	0	0	0	0	0
研修研究費支出	71,695	2,000	42,160	36,548	0	0	0	0
事務消耗品費支出	203,765	0	0	0	0	0	0	0

地域福祉活動推進事業拠点区分 資金収支明細書

(自)令和4年04月01日 (至)令和5年03月31日

法人：社会福祉法人 あきる野市社会福祉協議会
事業：社会福祉事業

(単位：円)

勘定科目	法人運営事業	地域福祉事業	在宅福祉事業	ボランティア活動推進事業	手話通訳奉仕員派遣受託事業	生活福祉資金貸付事務受託事業	受験生ボランティア支援貸付事務受託	地域福祉権利擁護事業
印刷製本費支出	1,650	0	0	0	0	0	0	0
修繕費支出	35,195	0	0	0	0	0	0	0
通信運搬費支出	540,784	10,355	0	0	0	0	0	0
会議費支出	2,400	0	0	0	0	0	0	0
業務委託費支出	1,793,910	0	0	0	0	0	0	0
手数料支出	133,210	6,160	0	0	0	0	0	0
保険料支出	141,250	0	0	0	0	0	0	0
賃借料支出	2,127,950	0	0	0	0	0	0	0
土地・建物賃借料支出	336,000	0	0	0	0	0	0	0
租税公課支出	324,485	0	0	0	0	0	0	0
保守料支出	263,074	0	54,600	36,000	0	146,000	164,000	29,200
渉外費支出	134,834	0	0	0	0	0	0	0
諸会費支出	304,160	0	15,000	0	0	0	0	0
雑支出	884,630	0	0	0	0	0	0	0
社会福祉協議会会費協力事務費支出	884,010	0	0	0	0	0	0	0
雑支出	620	0	0	0	0	0	0	0
助成金支出	0	3,757,126	55,000	93,800	0	0	0	0
助成金支出	0	3,757,126	55,000	93,800	0	0	0	0
ふれあいクリスマス会助成金支出	0	50,000	0	0	0	0	0	0
食事サービス事業ボランティア団体助成金支出	0	0	55,000	0	0	0	0	0
福祉委員会助成金支出	0	3,524,026	0	0	0	0	0	0
ふれあいサロンの事業助成金支出	0	183,100	0	0	0	0	0	0
ボランティア・市民活動団体助成金支出	0	0	0	93,800	0	0	0	0
事業活動支出計(2)	59,811,394	23,196,484	22,017,680	9,534,662	48,273	11,816,000	4,322,760	4,775,100
事業活動資金収支差額(3)=(1)-(2)	5,646,112	2,185,979	773,180	1,617,798	1,073	69,000	240	46,000
施設整備等収入								
施設整備等に よる支出	0	0	0	0	0	0	0	0

地域福祉活動推進事業拠点区分 資金収支明細書

(自)令和4年04月01日 (至)令和5年03月31日

法人：社会福祉法人 あきる野市社会福祉協議会
事業：社会福祉事業

(単位：円)

収入	支出	法人運営事業	地域福祉事業	在宅福祉事業	ボランティア活動推進事業	手話通訳奉仕員派遣受託事業	生活福祉資金貸付事務受託事業	受験生チャレンジ支援貸付事務受託	地域福祉権利擁護事業
		0	0	0	0	0	0	0	0
		0	0	0	0	0	0	0	0
その他	その他	1,262,040	0	0	0	0	0	0	0
の活動	の活動	1,262,040	0	0	0	0	0	0	0
による	による	353,280	0	0	0	0	0	0	0
収入	収入	908,760	0	0	0	0	0	0	0
支	支	3,332,000	0	0	0	0	0	0	0
		3,332,000	0	0	0	0	0	0	0
		17,245,246	0	0	0	0	0	0	0
		10,622,980	0	0	0	0	0	0	0
		4,037,266	0	0	0	0	0	0	0
		2,585,000	0	0	0	0	0	0	0
		6,550,861	3,527,299	1,158,180	1,902,038	0	0	0	0
		0	3,527,299	1,158,180	1,902,038	0	0	0	0
		1,184,000	0	0	0	0	0	0	0
		327,000	0	0	0	0	0	0	0
		218,000	0	0	0	0	0	0	0
		75,861	0	0	0	0	0	0	0
		4,474,000	0	0	0	0	0	0	0
		272,000	0	0	0	0	0	0	0
		28,390,147	3,527,299	1,158,180	1,902,038	0	0	0	0
		7,497,710	157,320	58,000	66,240	0	69,000	0	46,000
		7,497,710	157,320	58,000	66,240	0	69,000	0	46,000
		279,640	157,320	58,000	66,240	0	69,000	0	46,000
		7,218,070	0	0	0	0	0	0	0
		2,891,318	0	0	0	0	0	0	0
		2,891,318	0	0	0	0	0	0	0
		150,000	0	0	0	0	0	0	0
		150,000	0	0	0	0	0	0	0
		6,587,517	1,184,000	327,000	218,000	0	0	75,861	0

地域福祉活動推進事業拠点区分 資金収支明細書

(自)令和4年04月01日 (至)令和5年03月31日

法人：社会福祉法人 あきる野市社会福祉協議会
事業：社会福祉事業

(単位：円)

勘定科目	法人運営事業	地域福祉事業	在宅福祉事業	ボランティア活動推進事業	手話通訳奉仕員派遣受託事業	生活福祉資金貸付事務受託事業	受験生奨学金支援貸付事務受託	地域福祉権利擁護事業
支出								
法人運営事業サービス区分間繰入金支出	0	1,184,000	327,000	218,000	0	0	75,861	0
地域福祉事業サービス区分間繰入金支出	3,527,299	0	0	0	0	0	0	0
在宅福祉事業サービス区分間繰入金支出	1,158,180	0	0	0	0	0	0	0
ボランティア活動推進事業サービス区分間繰入金支出	1,902,038	0	0	0	0	0	0	0
その他の活動支出計(8)	17,126,545	1,341,320	385,000	284,240	0	69,000	75,861	46,000
その他の活動資金収支差額(9)=(7)-(8)	11,263,602	2,185,979	773,180	1,617,798	0	69,000	75,861	46,000
当期資金収支差額合計(10)=(3)+(6)+(9)	5,617,490	0	0	0	1,073	0	75,621	0
前期末支払資金残高(11)	19,343,114	0	0	0	1,073	0	75,621	0
当期末支払資金残高(10)+(11)	24,960,604	0	0	0	0	0	0	0

地域福祉活動推進事業拠点区分 資金収支明細書

(自)令和4年04月01日 (至)令和5年03月31日

法人：社会福祉法人 あきる野市社会福祉協議会
事業：社会福祉事業

(単位：円)

事業活動による収支	勘定科目	成年後見制度推進事業	介護支援ボランティア制 度事務受託事業	生活支援コーナー イネータ受託	合計	内部取引消去	拠点区分合計
	会費収入	0	0	0	9,265,950	0	9,265,950
	個人会費収入	0	0	0	6,013,950	0	6,013,950
	個人会費収入(秋川)	0	0	0	3,674,700	0	3,674,700
	個人会費収入(五日市)	0	0	0	2,339,250	0	2,339,250
	団体会費収入	0	0	0	3,252,000	0	3,252,000
	寄附金収入	0	0	0	5,895,340	0	5,895,340
	経常経費寄附金収入	0	0	0	5,895,340	0	5,895,340
	経常経費補助金収入	0	0	0	79,029,224	0	79,029,224
	市区町村補助金収入	0	0	0	75,847,000	0	75,847,000
	あきる野市補助金収入	0	0	0	75,847,000	0	75,847,000
	共同募金配分金収入	0	0	0	3,182,224	0	3,182,224
	歳末たすけあい配分金収入	0	0	0	3,182,224	0	3,182,224
	受託金収入	15,701,000	617,600	6,100,000	43,205,800	0	43,205,800
	市区町村受託金収入	15,701,000	617,600	6,100,000	26,788,800	0	26,788,800
	あきる野市受託金収入	15,701,000	617,600	6,100,000	26,788,800	0	26,788,800
	都道府県社協受託金収入	0	0	0	16,417,000	0	16,417,000
	東社協受託金収入	0	0	0	16,417,000	0	16,417,000
	事業収入	42,600	0	0	8,459,200	0	8,459,200
	参加費収入	0	0	0	123,000	0	123,000
	利用料収入	42,600	0	0	8,236,200	0	8,236,200
	広告料収入	0	0	0	100,000	0	100,000
	基金受取利息配当金収入	0	0	0	1,026,407	0	1,026,407
	福祉事業基金受取利息配当金収入	0	0	0	379,100	0	379,100
	運用基金受取利息配当金収入	0	0	0	200,420	0	200,420
	災害ボランティア活動基金受取利息配当金収入	0	0	0	1,787	0	1,787
	未来に贈る福祉基金受取利息配当金収入	0	0	0	445,100	0	445,100
	受取利息配当金収入	0	0	0	378,160	0	378,160
	その他の収入	0	0	0	614,570	0	614,570
	受入研修費収入	0	0	0	69,000	0	69,000
	雑収入	0	0	0	545,570	0	545,570
	共済会退職金付加給付金収入	0	0	0	10,740	0	10,740
	雑収入	0	0	0	534,830	0	534,830
	事業活動収入計(1)	15,743,600	617,600	6,100,000	147,874,651	0	147,874,651

地域福祉活動推進事業拠点区分 資金収支明細書

(自)令和4年04月01日 (至)令和5年03月31日

法人：社会福祉法人 あきる野市社会福祉協議会
事業：社会福祉事業

(単位：円)

勘定科目	成年後見制度推進事業	介護支援センター制 度事務受託事業	生活支援センター イネータ受託	合計	内部取引消去	拠点区分合計
人件費支出	10,320,278	0	5,504,366	123,128,535	0	123,128,535
職員給料支出	6,368,576	0	1,344,000	51,214,834	0	51,214,834
職員賞与支出	2,205,819	0	198,000	19,566,040	0	19,566,040
非常勤職員給与支出	383,189	0	3,273,264	32,920,706	0	32,920,706
退職給付支出	0	0	0	1,272,780	0	1,272,780
共済会退職金支出	0	0	0	364,020	0	364,020
退職給付支出(法人独自)	0	0	0	908,760	0	908,760
法定福利費支出	1,362,694	0	689,102	18,154,175	0	18,154,175
事業費支出	1,921,446	298,871	677,325	18,525,178	0	18,525,178
諸謝金支出	208,960	0	0	3,451,870	0	3,451,870
旅費交通費支出	2,470	0	0	4,470	0	4,470
消耗器具備品費支出	159,417	54,661	74,030	1,459,991	0	1,459,991
印刷製本費支出	85,000	37,000	326,000	666,024	0	666,024
車輦費支出	52,747	0	81,757	1,667,429	0	1,667,429
燃料費支出	0	0	0	1,800	0	1,800
修繕費支出	0	0	0	808,725	0	808,725
通信運搬費支出	450,000	97,000	89,000	1,716,413	0	1,716,413
会議費支出	2,000	0	20,000	53,241	0	53,241
広報費支出	0	0	0	2,491,132	0	2,491,132
業務委託費支出	228,000	0	0	228,000	0	228,000
手数料支出	10,492	5,610	330	957,041	0	957,041
保険料支出	50,560	0	26,208	922,295	0	922,295
賃借料支出	641,000	30,000	60,000	1,651,068	0	1,651,068
租税公課支出	30,800	0	0	110,450	0	110,450
給食費支出	0	0	0	2,218,037	0	2,218,037
扶助費支出	0	0	0	40,000	0	40,000
給付金支出	0	74,600	0	74,600	0	74,600
雑支出	0	0	0	2,592	0	2,592
事務費支出	216,122	88,200	90,300	9,079,622	0	9,079,622
福利厚生費支出	67,000	0	15,000	509,195	0	509,195
旅費交通費支出	0	0	0	416,790	0	416,790
研修研究費支出	7,122	0	2,000	161,525	0	161,525
事務消耗品費支出	0	0	0	203,765	0	203,765

地域福祉活動推進事業拠点区分 資金収支明細書

(自)令和4年04月01日 (至)令和5年03月31日

法人：社会福祉法人 あきる野市社会福祉協議会
事業：社会福祉事業

(単位：円)

勘定科目	成年後見制度推進事業	介護支援ボランティア制 度事務受託事業	生活支援コーナー イネータ受託	合計	内部取引消去	拠点区分合計	
印刷製本費支出	0	0	0	1,650	0	1,650	
修繕費支出	0	0	0	35,195	0	35,195	
通信運搬費支出	0	0	0	551,139	0	551,139	
会議費支出	0	0	0	2,400	0	2,400	
業務委託費支出	0	0	0	1,793,910	0	1,793,910	
手数料支出	0	0	0	139,370	0	139,370	
保険料支出	0	0	0	141,250	0	141,250	
賃借料支出	0	0	0	2,127,950	0	2,127,950	
土地・建物賃借料支出	0	0	0	336,000	0	336,000	
租税公課支出	0	41,200	15,300	380,985	0	380,985	
保守料支出	142,000	47,000	58,000	939,874	0	939,874	
渉外費支出	0	0	0	134,834	0	134,834	
諸会費支出	0	0	0	319,160	0	319,160	
雑支出	0	0	0	884,630	0	884,630	
社会福祉協議会会員会費協力事務費支出	0	0	0	884,010	0	884,010	
雑支出	0	0	0	620	0	620	
助成金支出	0	0	0	3,905,926	0	3,905,926	
助成金支出	0	0	0	3,905,926	0	3,905,926	
ふれあいクリスマス会助成金支出	0	0	0	50,000	0	50,000	
食事サービス事業ボランティア団体助成金支出	0	0	0	55,000	0	55,000	
福祉委員会助成金支出	0	0	0	3,524,026	0	3,524,026	
ふれあいのり事業助成金支出	0	0	0	183,100	0	183,100	
ボランティア・市民活動団体助成金支出	0	0	0	93,800	0	93,800	
事業活動支出計(2)	12,457,846	387,071	6,271,991	154,639,261	0	154,639,261	
事業活動資金収支差額(3)=(1)-(2)	3,285,754	230,529	171,991	6,764,610	0	6,764,610	
収入							
施設整備等に よる支出							
施設整備等収入計(4)	0	0	0	0	0	0	

地域福祉活動推進事業拠点区分 資金収支明細書

(自)令和4年04月01日 (至)令和5年03月31日

法人：社会福祉法人 あきる野市社会福祉協議会
事業：社会福祉事業

(単位：円)

収入	支出	勘定科目	成年後見制度推進事業	介護支援ボランティア制 度事務受託事業	生活支援コーナー イネータ受託	合計	内部取引消去	拠点区分合計	
		施設整備等支出計(5)	0	0	0	0	0	0	
		施設整備等資金収支差額(6)=(4)-(5)	0	0	0	0	0	0	
その他	の活動による収入	積立資産取崩収入	0	0	0	1,262,040	0	1,262,040	
		退職給付引当資産取崩収入	0	0	0	1,262,040	0	1,262,040	
		退職共済預け金取崩収入	0	0	0	353,280	0	353,280	
		退職給付引当資産取崩収入	0	0	0	908,760	0	908,760	
		事業区分間繰入金収入	0	0	0	3,332,000	0	3,332,000	
		公益事業区分間繰入金収入	0	0	0	3,332,000	0	3,332,000	
		拠点区分間繰入金収入	0	0	0	17,245,246	0	17,245,246	
		介護保険等事業拠点区分間繰入金収入	0	0	0	10,622,980	0	10,622,980	
		こすもす福祉作業所運営事業拠点区分間繰入金収入	0	0	0	4,037,266	0	4,037,266	
		希望の家・ひばり分室運営事業拠点区分間繰入金収入	0	0	0	2,585,000	0	2,585,000	
		サービスクラス区分間繰入金収入	0	0	0	13,138,378	13,138,378	0	
		法人運営事業サービスクラス区分間繰入金収入	0	0	0	6,587,517	6,587,517	0	
		地域福祉事業サービスクラス区分間繰入金収入	0	0	0	1,184,000	1,184,000	0	
		在宅福祉事業サービスクラス区分間繰入金収入	0	0	0	327,000	327,000	0	
		ボランティア活動推進事業サービスクラス区分間繰入金収入	0	0	0	218,000	218,000	0	
		受験生チャレンジ支援貸付事務受託事業サービスクラス区分間繰入金収入	0	0	0	75,861	75,861	0	
		成年後見制度推進事業サービスクラス区分間繰入金収入	0	0	0	4,474,000	4,474,000	0	
		介護支援ボランティア制度事務受託事業サービスクラス区分間繰入金収入	0	0	0	272,000	272,000	0	
		その他の活動収入計(7)	0	0	0	34,977,664	13,138,378	21,839,286	
		積立資産支出	115,920	0	8,280	8,018,470	0	8,018,470	
		退職給付引当資産支出	115,920	0	8,280	8,018,470	0	8,018,470	
		退職共済預け金支出(東社協)	115,920	0	8,280	800,400	0	800,400	
		退職給付引当資産支出	0	0	0	7,218,070	0	7,218,070	
		事業区分間繰入金支出	0	0	0	2,891,318	0	2,891,318	
		公益事業区分間繰入金支出	0	0	0	2,891,318	0	2,891,318	
		拠点区分間繰入金支出	0	0	0	150,000	0	150,000	
		希望の家・ひばり分室運営事業拠点区分間繰入金支出	0	0	0	150,000	0	150,000	
		サービスクラス区分間繰入金支出	4,474,000	272,000	0	13,138,378	13,138,378	0	

地域福祉活動推進事業拠点区分 資金収支明細書

(自)令和4年04月01日 (至)令和5年03月31日

法人：社会福祉法人 あきる野市社会福祉協議会
事業：社会福祉事業

(単位：円)

勘定科目	成年後見制度推進事業	介護支援ポイント制度事務受託事業	生活支援コーナー・デイサービス受託	合計	内部取引消去	拠点区分合計	
支出							
法人運営事業サービス区分間繰入金支出	4,474,000	272,000	0	6,550,861	6,550,861	0	
地域福祉事業サービス区分間繰入金支出	0	0	0	3,527,299	3,527,299	0	
在宅福祉事業サービス区分間繰入金支出	0	0	0	1,158,180	1,158,180	0	
ボランティア活動推進事業サービス区分間繰入金支出	0	0	0	1,902,038	1,902,038	0	
その他の活動支出計(8)	4,589,920	272,000	8,280	24,198,166	13,138,378	11,059,788	
その他の活動資金収支差額(9)=(7)-(8)	4,589,920	272,000	8,280	10,779,498	0	10,779,498	
当期資金収支差額合計(10)=(3)+(6)+(9)	1,304,166	41,471	180,271	4,014,888	0	4,014,888	
前期末支払資金残高(11)	1,620,359	54,045	213,120	21,307,332	0	21,307,332	
当期末支払資金残高(10)+(11)	316,193	12,574	32,849	25,322,220	0	25,322,220	

積立金・積立資産明細書

別紙3()

(自) 令和4年04月01日 (至) 令和5年03月31日

社会福祉法人 あきる野市社会福祉協議会

拠点区分 地域福祉活動推進事業拠点

(単位：円)

区 分	前期末残高	当期増加額	当期減少額	期末残高	摘要
福祉事業基金積立資産	5,000,000	0	0	5,000,000	
運用基金積立資産	11,177,295	0	0	11,177,295	
備品購入基金積立資産	11,728,822	0	0	11,728,822	
災害ボランティア活動基金積立資産	29,361,000	0	0	29,361,000	
未来に贈る福祉基金積立資産	39,308,826	0	0	39,308,826	
計	96,575,943	0	0	96,575,943	

- (注) 1. 積立金を計上せずに積立資産を積み立てる場合には、摘要欄にその理由を明記すること。
 2. 退職給付引当金に対応して退職給付引当資産を積み立てる場合及び長期預り金に対応して長期預り金積立資産を積み立てる場合には摘要欄にその旨を明記すること。

サービス区分間繰入金明細書

(自) 令和4年 4月 1日 (至) 令和5年 3月 31日

社会福祉法人名	社会福祉法人 あさぎの野市社会福祉協議会
拠点区分	地域福祉活動推進事業拠点

繰入元		サービス区分名	繰入金の財源(注)	金額	使用目的等
法人運営事業	繰入先				
法人運営事業	地域福祉事業		会費収入・寄附金収入	3,527,299	事業運営資金
法人運営事業	在宅福祉事業		会費収入・寄附金収入	1,158,180	事業運営資金
法人運営事業	ボランティア活動推進事業		会費収入・寄附金収入	1,902,038	事業運営資金
地域福祉事業	法人運営事業		事業収入等	1,184,000	退職手当積立分
在宅福祉事業	法人運営事業		事業収入等	327,000	退職手当積立分
ボランティア活動推進事業	法人運営事業		事業収入等	218,000	退職手当積立分
受験生チャレンジ支援貸付事務受託事業	法人運営事業		前期未支払資金残高・受託金収入	75,861	事務費
成年後見制度推進事業	法人運営事業		前期未支払資金残高・受託金収入	4,474,000	事務費・退職手当積立分
介護支援ポイント制度事務受託事業	法人運営事業		前期未支払資金残高・受託金収入	272,000	人件費

(注) 拠点区分資金収支明細書(会計基準別紙3)を作成した拠点においては、本明細書を作成のこと。

繰入金の財源には、措置費収入、保育所運営費収入、前期未支払資金残高等の別を記入すること。

歳末たすけあい運動事業拠点区分 資金収支計算書

(自)令和4年04月01日 (至)令和5年03月31日

法人：社会福祉法人 あきる野市社会福祉協議会
事業：社会福祉事業

(単位：円)

勘定科目		予算(A)	決算(B)	差異(A-B)	備考
事業活動による収支	収入				
	経常経費補助金収入	425,000	417,394	7,606	
	共同募金配分金収入	425,000	417,394	7,606	
	共同募金交付金収入	425,000	417,394	7,606	
	事業活動収入計(1)	425,000	417,394	7,606	
	支出				
	事業費支出	425,000	417,394	7,606	
	旅費交通費支出	2,000	2,000	0	
	消耗器具備品費支出	62,000	61,884	116	
	印刷製本費支出	33,000	33,000	0	
通信運搬費支出	4,000	4,000	0		
手数料支出	8,000	5,940	2,060		
雑支出	316,000	310,570	5,430		
事業活動支出計(2)	425,000	417,394	7,606		
事業活動資金収支差額(3)=(1)-(2)	0	0	0		
施設整備等による収支	収入				
	施設整備等収入計(4)	0	0	0	
	支出				
	施設整備等支出計(5)	0	0	0	
施設整備等資金収支差額(6)=(4)-(5)	0	0	0		
その他の活動による収支	収入				
	その他の活動収入計(7)	0	0	0	
	支出				
	その他の活動支出計(8)	0	0	0	
その他の活動資金収支差額(9)=(7)-(8)	0	0	0		
予備費支出(10)	0	-	0		
当期資金収支差額合計(11)=(3)+(6)+(9)-(10)	0	0	0		
前期末支払資金残高(12)	0	0	0		
当期末支払資金残高(11)+(12)	0	0	0		

歳末たすけあい運動事業拠点区分 事業活動計算書

(自)令和4年04月01日 (至)令和5年03月31日

法人：社会福祉法人 あきる野市社会福祉協議会
 事業：社会福祉事業

(単位：円)

勘定科目		当年度決算(A)	前年度決算(B)	増減(A)-(B)
サービス活動増減の部	収益			
	経常経費補助金収益	417,394	353,580	63,814
	共同募金配分金収益	417,394	353,580	63,814
	共同募金交付金収益	417,394	353,580	63,814
	サービス活動収益計(1)	417,394	353,580	63,814
	費用			
	事業費	417,394	353,580	63,814
	旅費交通費	2,000	0	2,000
	消耗器具備品費	61,884	33,628	28,256
	印刷製本費	33,000	36,060	3,060
通信運搬費	4,000	4,802	802	
手数料	5,940	8,610	2,670	
雑費	310,570	270,480	40,090	
サービス活動費用計(2)	417,394	353,580	63,814	
サービス活動増減差額(3)=(1)-(2)	0	0	0	
サービス活動外増減の部	収益			
	サービス活動外収益計(4)	0	0	0
	費用			
	サービス活動外費用計(5)	0	0	0
サービス活動外増減差額(6)=(4)-(5)	0	0	0	
経常増減差額(7)=(3)+(6)		0	0	0
特別増減の部	収益			
	特別収益計(8)	0	0	0
	費用			
	拠点区分間繰入金費用	0	90,000	90,000
	地域福祉活動推進事業拠点区分間繰入金費用	0	90,000	90,000
特別費用計(9)	0	90,000	90,000	
特別増減差額(10)=(8)-(9)	0	90,000	90,000	
税引前当期活動増減差額(11)=(7)+(10)		0	90,000	90,000
法人税、住民税及び事業税(12)		0	0	0
当期活動増減差額(13)=(11)-(12)		0	90,000	90,000
繰越活動増減差額の部	前期繰越活動増減差額(14)		90,000	90,000
	当期末繰越活動増減差額(15)=(13)+(14)		0	0
	基本金取崩額(16)		0	0
	基金取崩額(17)		0	0
	その他の積立金取崩額(18)		0	0
	その他の積立金積立額(19)		0	0
次期繰越活動増減差額(20)=(15)+(16)+(17)+(18)-(19)		0	0	0

歳末たすけあい運動事業拠点区分 貸借対照表
令和5年03月31日現在

法人：社会福祉法人 あきる野市社会福祉協議会
事業：社会福祉事業

(単位：円)

資 産 の 部				負 債 の 部			
	当年度末	前年度末	増減		当年度末	前年度末	増減
流動資産	31,920	349,905	317,985	流動負債	31,920	349,905	317,985
現金預金	31,920	349,905	317,985	事業未払金	26,420	44,655	18,235
				預り金	5,500	305,250	299,750
				仮受金	0	0	0
固定資産	0	0	0	負債の部合計	31,920	349,905	317,985
				純資産の部			
				次期繰越活動増減差額	0	0	0
				(うち当期活動増減差額)	0	90,000	90,000
				純資産の部合計	0	0	0
資産の部合計	31,920	349,905	317,985	負債及び純資産の部合計	31,920	349,905	317,985

1. 重要な会計方針

(1) 有価証券の評価基準及び評価方法

- ・満期保有目的の債券等 - 償却原価法(定額法)
- ・上記以外の有価証券で時価のあるもの - 決算日の市場価格に基づく時価法

(2) 固定資産の減価償却の方法

- ・有形固定資産 - 平成19年3月31日以前に取得したのものについては旧定額法、平成19年4月1日以降に取得したものについては定額法によっている。

・リース資産

所有権移転ファイナンス・リース取引に係るリース資産

自己所有の固定資産に適用する減価償却方法と同一の方法によっている。

所有権移転外ファイナンス・リース取引に係るリース資産

リース期間を耐用年数とし、残存価額を零とする定額法によっている。

ただし、リース契約1件当たりのリース料総額が300万円以下又はリース期間が1年以内のファイナンス・リース取引については、賃貸借取引に係る方法に準じた処理を行っている。

(3) 引当金の計上基準

・退職給付引当金

東京都社会福祉協議会の退職共済制度加入者に対する退職給付引当金

期末在籍者に係る掛金累計額のうち法人の負担額に相当する額を退職給付引当資産に計上すると共に、同額を退職給付引当金に計上している。

法人独自の退職給付制度に係る退職給付引当金

退職手当の支払に備えるために、期末在籍者に係る自己都合退職による要支給額から東京都社会福祉協議会より給付される退職共済金のうち事業主に給付されるとされた額を差し引いた額を退職給付引当金として負債に計上しつつ、前期末残高からの増加額を退職給付費用として計上している。

(4) 消費税の取扱い

消費税等の会計処理として、税込方式によっている。

2. 重要な会計方針の変更

該当なし

3. 採用する退職給付制度

(1) 東京都社会福祉協議会 従事者共済会 退職共済金給付制度

正規職員(あきる野市派遣職員を除く)について、東京都社会福祉協議会の実施する退職共済金給付制度に加入している。

(2) あきる野市社会福祉協議会 退職手当制度

正規職員(あきる野市派遣職員を除く)について、あきる野市社会福祉協議会職員の退職手当に関する規程に基づき、退職手当を支払うこととしている。

4. 拠点が作成する計算書類とサービス区分

当拠点区分の作成する計算書類は以下のとおりになっている。

(1) 歳末たすけあい運動事業拠点区分計算書類(第1号の4様式、第2号の4様式、第3号の4様式)

(2) 拠点区分事業活動明細書(会計基準別紙4)

当拠点区分は単一のサービス区分のみのため、作成を省略している。

(3) 拠点区分資金収支明細書(会計基準別紙3)

当拠点区分は単一のサービス区分のみのため、作成を省略している。

5. 基本財産の増減の内容及び金額

該当なし

6. 基本金又は固定資産の売却若しくは処分に係る国庫補助金等特別積立金の取崩し

該当なし

7. 担保に供している資産

該当なし

8. 有形固定資産の取得価額、減価償却累計額及び当期末残高

該当なし

9. 債権額、徴収不能引当金の当期末残高、債権の当期末残高

該当なし

10. 満期保有目的の債券の内訳並びに帳簿価額、時価及び評価損益

該当なし

11. 重要な後発事象

該当なし

12. その他社会福祉法人の資金収支及び純資産増減の状況並びに資産、負債及び純資産の状態を明らかにするために必要な事項
該当なし

介護保険等事業拠点区分 資金収支計算書

(自)令和4年04月01日 (至)令和5年03月31日

法人：社会福祉法人 あきる野市社会福祉協議会
事業：社会福祉事業

(単位：円)

勘定科目		予算(A)	決算(B)	差異(A-B)	備考	
事業活動による収支	経常経費補助金収入	28,000	26,400	1,600		
	都道府県補助金収入	16,000	14,400	1,600		
	東京都補助金収入	16,000	14,400	1,600		
	市区町村補助金収入	12,000	12,000	0		
	あきる野市補助金収入	12,000	12,000	0		
	受託金収入	780,000	1,145,400	365,400		
	市区町村受託金収入	780,000	1,145,400	365,400		
	あきる野市受託金収入	780,000	1,145,400	365,400		
	介護保険事業収入	32,438,000	30,214,893	2,223,107		
	居宅介護料収入	15,324,000	12,063,729	3,260,271		
	介護報酬収入	12,000,000	8,610,645	3,389,355		
	介護予防報酬収入	1,440,000	1,740,402	300,402		
	介護負担金収入(公費)	120,000	318,810	198,810		
	介護負担金収入(一般)	1,440,000	1,100,551	339,449		
	介護予防負担金収入(公費)	120,000	2,170	117,830		
	介護予防負担金収入(一般)	204,000	291,151	87,151		
	居宅介護支援介護料収入	15,660,000	16,456,024	796,024		
	居宅介護支援介護料収入	15,660,000	16,456,024	796,024		
	利用者等利用料収入	182,000	175,535	6,465		
	その他の利用料収入	182,000	175,535	6,465		
	その他の事業収入	1,272,000	1,519,605	247,605		
	受託事業収入	1,272,000	1,519,605	247,605		
	障害福祉サービス等事業収入	10,812,000	9,590,454	1,221,546		
	自立支援給付費収入	10,680,000	9,474,498	1,205,502		
	介護給付費収入	10,680,000	9,474,498	1,205,502		
	利用者負担金収入	132,000	115,956	16,044		
	事業活動収入計(1)		44,058,000	40,977,147	3,080,853	
	支出	人件費支出	32,317,000	28,352,757	3,964,243	
		非常勤職員給与支出	29,776,000	25,849,657	3,926,343	
		法定福利費支出	2,541,000	2,503,100	37,900	
事業費支出		2,789,000	1,502,476	1,286,524		
諸謝金支出		50,000	0	50,000		
旅費交通費支出		24,000	0	24,000		
消耗器具備品費支出		234,000	48,965	185,035		
印刷製本費支出		88,000	44,000	44,000		
車輛費支出		413,000	231,115	181,885		
通信運搬費支出		230,000	132,165	97,835		
手数料支出		83,000	51,634	31,366		
保険料支出		123,000	87,973	35,027		
賃借料支出		1,454,000	884,314	569,686		
租税公課支出		22,000	15,500	6,500		
雑支出		68,000	6,810	61,190		
事務費支出		682,000	417,118	264,882		
福利厚生費支出		350,000	252,815	97,185		
研修研究費支出		231,000	63,303	167,697		
保守料支出	97,000	97,000	0			
諸会費支出	4,000	4,000	0			
事業活動支出計(2)		35,788,000	30,272,351	5,515,649		

介護保険等事業拠点区分 資金収支計算書

(自)令和4年04月01日 (至)令和5年03月31日

法人：社会福祉法人 あきる野市社会福祉協議会

事業：社会福祉事業

(単位：円)

勘定科目		予算(A)	決算(B)	差異(A-B)	備考
事業活動資金収支差額(3)=(1)-(2)		8,270,000	10,704,796	2,434,796	
施設整備等による収支	収入				
	施設整備等収入計(4)	0	0	0	
	支出				
	施設整備等支出計(5)	0	0	0	
施設整備等資金収支差額(6)=(4)-(5)		0	0	0	
その他の活動による収支	収入				
	その他の活動収入計(7)	0	0	0	
	支出				
	拠点区分間繰入金支出	10,723,000	10,622,980	100,020	
	地域福祉活動推進事業拠点区分間繰入金支出	10,723,000	10,622,980	100,020	
その他の活動支出計(8)		10,723,000	10,622,980	100,020	
その他の活動資金収支差額(9)=(7)-(8)		10,723,000	10,622,980	100,020	
予備費支出(10)		0	-	0	
当期資金収支差額合計(11)=(3)+(6)+(9)-(10)		2,453,000	81,816	2,534,816	
前期末支払資金残高(12)		2,453,000	2,450,910	2,090	
当期末支払資金残高(11)+(12)		0	2,532,726	2,532,726	

介護保険等事業拠点区分 事業活動計算書

(自)令和4年04月01日 (至)令和5年03月31日

法人：社会福祉法人 あきる野市社会福祉協議会
事業：社会福祉事業

(単位：円)

勘定科目		当年度決算(A)	前年度決算(B)	増減(A)-(B)	
サービス活動増減の部	経常経費補助金収益	26,400	0	26,400	
	都道府県補助金収益	14,400	0	14,400	
	東京都補助金収益	14,400	0	14,400	
	市区町村補助金収益	12,000	0	12,000	
	あきる野市補助金収益	12,000	0	12,000	
	受託金収益	1,145,400	771,280	374,120	
	市区町村受託金収益	1,145,400	771,280	374,120	
	あきる野市受託金収益	1,145,400	771,280	374,120	
	介護保険事業収益	30,214,893	32,063,464	1,848,571	
	居宅介護料収益	12,063,729	14,458,218	2,394,489	
	介護報酬収益	8,610,645	10,803,507	2,192,862	
	介護予防報酬収益	1,740,402	1,697,997	42,405	
	介護負担金収益(公費)	318,810	112,277	206,533	
	介護負担金収益(一般)	1,100,551	1,450,535	349,984	
	介護予防負担金収益(公費)	2,170	134,580	132,410	
	介護予防負担金収益(一般)	291,151	259,322	31,829	
	居宅介護支援介護料収益	16,456,024	16,241,855	214,169	
	居宅介護支援介護料収益	16,456,024	16,241,855	214,169	
	利用者等利用料収益	175,535	199,871	24,336	
	その他の利用料収益	175,535	199,871	24,336	
	その他の事業収益	1,519,605	1,163,520	356,085	
	受託事業収益	1,519,605	1,163,520	356,085	
	障害福祉サービス等事業収益	9,590,454	10,741,276	1,150,822	
	自立支援給付費収益	9,474,498	10,623,922	1,149,424	
	介護給付費収益	9,474,498	10,623,922	1,149,424	
	利用者負担金収益	115,956	117,354	1,398	
	サービス活動収益計(1)	40,977,147	43,576,020	2,598,873	
	費用	人件費	28,364,747	28,478,948	114,201
		賞与引当金繰入	211,266	199,276	11,990
非常勤職員給与		25,677,907	25,899,999	222,092	
法定福利費		2,475,574	2,379,673	95,901	
事業費		1,502,476	1,463,435	39,041	
旅費交通費		0	955	955	
消耗器具備品費		48,965	91,913	42,948	
印刷製本費		44,000	44,000	0	
車両費		231,115	225,042	6,073	
通信運搬費		132,165	129,088	3,077	
手数料		51,634	56,867	5,233	
保険料		87,973	90,010	2,037	
賃借料		884,314	801,990	82,324	
租税公課		15,500	14,800	700	
雑費		6,810	8,770	1,960	
事務費		417,118	507,060	89,942	
福利厚生費		252,815	269,399	16,584	
研修研究費		63,303	23,800	39,503	
保守料		97,000	213,861	116,861	
諸会費		4,000	0	4,000	
減価償却費		25,740	25,740	0	
サービス活動費用計(2)	30,310,081	30,475,183	165,102		

介護保険等事業拠点区分 事業活動計算書

(自)令和4年04月01日 (至)令和5年03月31日

法人：社会福祉法人 あきる野市社会福祉協議会
事業：社会福祉事業

(単位：円)

勘定科目		当年度決算(A)	前年度決算(B)	増減(A)-(B)
サービス活動増減差額(3)=(1)-(2)		10,667,066	13,100,837	2,433,771
サービス活動外増減の部	収益			
	サービス活動外収益計(4)	0	0	0
	費用			
	サービス活動外費用計(5)	0	0	0
サービス活動外増減差額(6)=(4)-(5)		0	0	0
経常増減差額(7)=(3)+(6)		10,667,066	13,100,837	2,433,771
特別増減の部	収益			
	特別収益計(8)	0	0	0
	費用			
	拠点区分間繰入金費用	10,622,980	13,544,000	2,921,020
	地域福祉活動推進事業拠点区分間繰入金費用	10,622,980	13,544,000	2,921,020
特別費用計(9)		10,622,980	13,544,000	2,921,020
特別増減差額(10)=(8)-(9)		10,622,980	13,544,000	2,921,020
税引前当期活動増減差額(11)=(7)+(10)		44,086	443,163	487,249
法人税、住民税及び事業税(12)		0	0	0
当期活動増減差額(13)=(11)-(12)		44,086	443,163	487,249
繰越活動増減差額の部	前期繰越活動増減差額(14)	2,324,564	2,767,727	443,163
	当期末繰越活動増減差額(15)=(13)+(14)	2,368,650	2,324,564	44,086
	基本金取崩額(16)	0	0	0
	基金取崩額(17)	0	0	0
	その他の積立金取崩額(18)	0	0	0
	その他の積立金積立額(19)	0	0	0
次期繰越活動増減差額(20)=(15)+(16)+(17)+(18)-(19)		2,368,650	2,324,564	44,086

介護保険等事業拠点区分 貸借対照表

令和5年03月31日現在

法人：社会福祉法人 あきる野市社会福祉協議会
 事業：社会福祉事業

(単位：円)

資 産 の 部				負 債 の 部			
	当年度末	前年度末	増減		当年度末	前年度末	増減
流動資産	3,645,738	3,500,284	145,454	流動負債	1,324,278	1,248,650	75,628
現金預金	2,961,650	3,308,842	347,192	事業未払金	30,259	28,226	2,033
事業未収金	6,607,388	6,809,126	201,738	未払費用	1,082,753	1,021,148	61,605
				賞与引当金	211,266	199,276	11,990
固定資産	47,190	72,930	25,740	負債の部合計	1,324,278	1,248,650	75,628
その他の固定資産	47,190	72,930	25,740				
器具及び備品	47,190	72,930	25,740	純資産の部			
				次期繰越活動増減差額	2,368,650	2,324,564	44,086
				(うち当期活動増減差額)	44,086	443,163	487,249
				純資産の部合計	2,368,650	2,324,564	44,086
資産の部合計	3,692,928	3,573,214	119,714	負債及び純資産の部合計	3,692,928	3,573,214	119,714

1. 重要な会計方針

- (1) 有価証券の評価基準及び評価方法
 - ・満期保有目的の債券等 - 償却原価法(定額法)
 - ・上記以外の有価証券で時価のあるもの - 決算日の市場価格に基づく時価法
- (2) 固定資産の減価償却の方法
 - ・有形固定資産 - 平成19年3月31日以前に取得したのものについては旧定額法、平成19年4月1日以降に取得したのものについては定額法によっている。
 - ・リース資産
 - 所有権移転ファイナンス・リース取引に係るリース資産
自己所有の固定資産に適用する減価償却方法と同一の方法によっている。
 - 所有権移転外ファイナンス・リース取引に係るリース資産
リース期間を耐用年数とし、残存価額を零とする定額法によっている。
 - ただし、リース契約1件当たりのリース料総額が300万円以下又はリース期間が1年以内のファイナンス・リース取引については、賃貸借取引に係る方法に準じた処理を行っている。
- (3) 引当金の計上基準
 - ・退職給付引当金
 - 東京都社会福祉協議会の退職共済制度加入者に対する退職給付引当金
期末在籍者に係る掛金累計額のうち法人の負担額に相当する額を退職給付引当資産に計上すると共に、同額を退職給付引当金に計上している。
 - 法人独自の退職給付制度に係る退職給付引当金
退職手当の支払に備えるために、期末在籍者に係る自己都合退職による要支給額から東京都社会福祉協議会より給付される退職共済金のうち事業主に給付されるとされた額を差し引いた額を退職給付引当金として負債に計上しつつ、前期末残高からの増加額を退職給付費用として計上している。
- (4) 消費税の取扱い
 - 消費税等の会計処理として、税込方式によっている。

2. 重要な会計方針の変更

該当なし

3. 採用する退職給付制度

- (1) 東京都社会福祉協議会 従事者共済会 退職共済金給付制度
正規職員(あきる野市派遣職員を除く)について、東京都社会福祉協議会の実施する退職共済金給付制度に加入している。
- (2) あきる野市社会福祉協議会 退職手当制度
正規職員(あきる野市派遣職員を除く)について、あきる野市社会福祉協議会職員の退職手当に関する規程に基づき、退職手当を支払うこととしている。

4. 拠点が作成する計算書類とサービス区分

- 当拠点区分の作成する計算書類は以下のとおりになっている。
- (1) 介護保険等事業拠点区分計算書類(第1号の4様式、第2号の4様式、第3号の4様式)
 - (2) 拠点区分におけるサービス区分別資金収支明細書(会計基準別紙3)
 - 1 居宅介護支援事業
 - 2 訪問介護事業
 - 3 障害福祉サービス事業
 - (3) 拠点区分におけるサービス区分別事業活動明細書(会計基準別紙4)は省略している。

5. 基本財産の増減の内容及び金額

該当なし

6. 基本金又は固定資産の売却若しくは処分に係る国庫補助金等特別積立金の取崩し

該当なし

7. 担保に供している資産

該当なし

8. 有形固定資産の取得価額、減価償却累計額及び当期末残高

固定資産の取得価額、減価償却累計額及び当期末残高は、以下のとおりである。(単位:円)

	取得価額	減価償却累計額	当期末残高
器具及び備品	102,960	55,770	47,190
合 計	102,960	55,770	47,190

9. 債権額、徴収不能引当金の当期末残高、債権の当期末残高

債権額、徴収不能引当金の当期末残高、債権の当期末残高は以下のとおりである。

(単位:円)

	債権額	徴収不能引当金の当期末残高	債権の当期末残高
事業未収金	6,607,388	0	6,607,388
合 計	6,607,388	0	6,607,388

10. 満期保有目的の債券の内訳並びに帳簿価額、時価及び評価損益

該当なし

11. 重要な後発事象

該当なし

12. その他社会福祉法人の資金収支及び純資産増減の状況並びに資産、負債及び純資産の状態を明らかにするために必要な事項

該当なし

基本財産及びその他の固定資産（有形・無形固定資産）の明細書

(自)令和4年04月01日 (至)令和5年03月31日

法人名 社会福祉法人 あさる野市社会福祉協議会
 事業区分 社会福祉事業
 拠点区分 介護保険等事業拠点

(単位:円)

資産の種類及び名称	期首帳簿価額(A)		当期増加額(B)		当期減価償却額(C)		当期減少額(D)		期末帳簿価額(E=A+B-C-D)		減価償却累計額(F)		期末取得原価(G=E+F)		摘要
	うち国庫補助金等の額		うち国庫補助金等の額		うち国庫補助金等の額		うち国庫補助金等の額		うち国庫補助金等の額		うち国庫補助金等の額		うち国庫補助金等の額		
その他の固定資産(有形固定資産)															
器具及び備品	72,930	0	0	0	25,740	0	0	0	47,190	0	55,770	0	102,960	0	
その他の固定資産(有形固定資産)計	72,930	0	0	0	25,740	0	0	0	47,190	0	55,770	0	102,960	0	
その他の固定資産計	72,930	0	0	0	25,740	0	0	0	47,190	0	55,770	0	102,960	0	
基本財産及びその他の固定資産計	72,930	0	0	0	25,740	0	0	0	47,190	0	55,770	0	102,960	0	
将来入金予定の償還補助金の額		0		0		0		0		0				0	
差引		0		0		0		0		0				0	

(注) 1. 「うち国庫補助金等の額」については、設備資金元金償還補助金がある場合には、償還補助総額を記載した上で、国庫補助金取崩計算を行うものとする。

ただし、「将来入金予定の償還補助金の額」欄では、「期首帳簿価額」の「うち国庫補助金等の額」はマイナス表示し、実際に補助金を受けた場合に「当期増加額」の「うち国庫補助金等の額」をプラス表示で記載することにより残高を適正に計算し、「期末帳簿価額」の「うち国庫補助金等の額」が貸借対照表上の国庫補助金等特別積立金残高と一致することが確認できる。

2. 「当期増加額」には減価償却控除前の増加額、「当期減少額」には当期減価償却額を控除した減少額を記載する。

引当金明細書

別紙3()

(自) 令和4年04月01日 (至) 令和5年03月31日

社会福祉法人 あきる野市社会福祉協議会

拠点区分 介護保険等事業拠点

(単位：円)

科 目	期首残高	当期増加額	当期減少額		期末残高	摘要
			目的使用	その他		
賞与引当金	199,276	211,266 (0)	199,276	0 (0)	211,266	
計	199,276	211,266 (0)	199,276	0 (0)	211,266	

- (注) 1. 引当金明細書には、引当金の種類ごとに、期首残高、当期増加額、当期減少額及び期末残高の明細を記載する。
 2. 目的使用以外の要因による減少額については、その内容を及び金額を注記する。
 3. 都道府県共済会または法人独自の退職給付制度において、職員の転職または拠点間の異動により、退職給付の支払を伴わない退職給付引当金の増加または減少が発生した場合は、当期増加額又は当期減少額(その他)の欄に括弧書きでその金額を内数として記載するものとする。

介護保険等事業拠点区分 資金収支明細書

(自)令和4年04月01日 (至)令和5年03月31日

法人：社会福祉法人 あきる野市社会福祉協議会
事業：社会福祉事業

(単位：円)

事業活動による収支	勘定科目	居宅介護支援事業	訪問介護事業	障害福祉サービス事業	合計	内部取引消去	拠点区分合計
収入	経常経費補助金収入	15,200	11,200	0	26,400	0	26,400
	都道府県補助金収入	7,200	7,200	0	14,400	0	14,400
	東京都補助金収入	7,200	7,200	0	14,400	0	14,400
	市区町村補助金収入	8,000	4,000	0	12,000	0	12,000
	あきる野市補助金収入	8,000	4,000	0	12,000	0	12,000
	受託金収入	0	1,145,400	0	1,145,400	0	1,145,400
	市区町村受託金収入	0	1,145,400	0	1,145,400	0	1,145,400
	あきる野市受託金収入	0	1,145,400	0	1,145,400	0	1,145,400
	介護保険事業収入	17,975,629	12,239,264	0	30,214,893	0	30,214,893
	居宅介護料収入	0	12,063,729	0	12,063,729	0	12,063,729
	介護報酬収入	0	8,610,645	0	8,610,645	0	8,610,645
	介護予防報酬収入	0	1,740,402	0	1,740,402	0	1,740,402
	介護負担金収入(公費)	0	318,810	0	318,810	0	318,810
	介護負担金収入(一般)	0	1,100,551	0	1,100,551	0	1,100,551
	介護予防負担金収入(公費)	0	2,170	0	2,170	0	2,170
	介護予防負担金収入(一般)	0	291,151	0	291,151	0	291,151
	居宅介護支援介護料収入	16,456,024	0	0	16,456,024	0	16,456,024
	居宅介護支援介護料収入	16,456,024	0	0	16,456,024	0	16,456,024
	利用者等利用料収入	0	175,535	0	175,535	0	175,535
	その他の利用料収入	0	175,535	0	175,535	0	175,535
その他の事業収入	1,519,605	0	0	1,519,605	0	1,519,605	
受託事業収入	1,519,605	0	0	1,519,605	0	1,519,605	
障害福祉サービス等事業収入	0	0	9,590,454	9,590,454	0	9,590,454	
自立支援給付費収入	0	0	9,474,498	9,474,498	0	9,474,498	
介護給付費収入	0	0	9,474,498	9,474,498	0	9,474,498	
利用者負担金収入	0	0	115,956	115,956	0	115,956	
事業活動収入計(1)		17,990,829	13,395,864	9,590,454	40,977,147	0	40,977,147
支出	人件費支出	11,606,764	9,004,947	7,741,046	28,352,757	0	28,352,757
	非常勤職員給与支出	10,026,028	8,541,405	7,282,224	25,849,657	0	25,849,657
	法定福利費支出	1,580,736	463,542	458,822	2,503,100	0	2,503,100
	事業費支出	536,632	666,102	299,742	1,502,476	0	1,502,476
	消耗器具備品費支出	1,595	39,318	8,052	48,965	0	48,965
	印刷製本費支出	0	22,000	22,000	44,000	0	44,000

介護保険等事業拠点区分 資金収支明細書

(自)令和4年04月01日 (至)令和5年03月31日

法人：社会福祉法人 あきる野市社会福祉協議会
事業：社会福祉事業

(単位：円)

勘定科目	居宅介護支援事業	訪問介護事業	障害福祉サービス事業	合計	内部取引消去	拠点区分合計	
車輦費支出	132,555	98,560	0	231,115	0	231,115	
通信運搬費支出	5,026	76,081	51,058	132,165	0	132,165	
手数料支出	770	39,096	11,768	51,634	0	51,634	
保険料支出	39,847	41,718	6,408	87,973	0	87,973	
賃借料支出	341,929	341,929	200,456	884,314	0	884,314	
租税公課支出	8,100	7,400	0	15,500	0	15,500	
雑支出	6,810	0	0	6,810	0	6,810	
事務費支出	134,460	155,956	126,702	417,118	0	417,118	
福利厚生費支出	48,000	102,408	102,407	252,815	0	252,815	
研修研究費支出	43,460	10,548	9,295	63,303	0	63,303	
保守料支出	41,000	41,000	15,000	97,000	0	97,000	
諸会費支出	2,000	2,000	0	4,000	0	4,000	
事業活動支出計(2)	12,277,856	9,827,005	8,167,490	30,272,351	0	30,272,351	
事業活動資金収支差額(3)=(1)-(2)	5,712,973	3,568,859	1,422,964	10,704,796	0	10,704,796	
施設整備等収入							
施設整備等収入計(4)	0	0	0	0	0	0	
施設整備等支出							
施設整備等支出計(5)	0	0	0	0	0	0	
施設整備等資金収支差額(6)=(4)-(5)	0	0	0	0	0	0	
その他の収入							
その他の活動収入計(7)	0	0	0	0	0	0	

介護保険等事業拠点区分 資金収支明細書

(自)令和4年04月01日 (至)令和5年03月31日

法人：社会福祉法人 あきる野市社会福祉協議会
事業：社会福祉事業

(単位：円)

勘定科目	居宅介護支援事業	訪問介護事業	障害福祉サービス	合計	内部取引消去	拠点区分合計	
に よ る 収 支	拠点区分間繰入金支出	4,910,000	3,329,000	2,383,980	10,622,980	0	10,622,980
	地域福祉活動推進事業拠点区分間繰入金支出	4,910,000	3,329,000	2,383,980	10,622,980	0	10,622,980
その他の活動支出計(8)	4,910,000	3,329,000	2,383,980	10,622,980	0	10,622,980	
その他の活動資金収支差額(9)=(7)-(8)	4,910,000	3,329,000	2,383,980	10,622,980	0	10,622,980	
当期資金収支差額合計(10)=(3)+(6)+(9)	802,973	239,859	961,016	81,816	0	81,816	
前期末支払資金残高(11)	943,365	546,529	961,016	2,450,910	0	2,450,910	
当期末支払資金残高(10)+(11)	1,746,338	786,388	0	2,532,726	0	2,532,726	

こすもす福祉作業所運営事業拠点区分 資金収支計算書

(自)令和4年04月01日 (至)令和5年03月31日

法人：社会福祉法人 あきる野市社会福祉協議会
事業：社会福祉事業

(単位：円)

勘定科目		予算(A)	決算(B)	差異(A-B)	備考	
事業活動による収支	経常経費補助金収入	4,359,000	4,279,060	79,940		
	市区町村補助金収入	4,359,000	4,279,060	79,940		
	あきる野市補助金収入	4,359,000	4,279,060	79,940		
	事業収入	378,000	65,345	312,655		
	参加費収入	378,000	65,345	312,655		
	就労支援事業収入	1,916,000	1,757,022	158,978		
	下請作業事業収入	1,473,000	1,396,009	76,991		
	自主製品事業収入	126,000	65,063	60,937		
	資源回収作業等事業収入	317,000	295,950	21,050		
	障害福祉サービス等事業収入	38,161,000	34,446,912	3,714,088		
	自立支援給付費収入	36,918,000	33,341,603	3,576,397		
	介護給付費収入	21,020,000	17,412,162	3,607,838		
	訓練等給付費収入	15,898,000	15,929,441	31,441		
	利用者負担金収入	59,000	45,129	13,871		
	特定費用収入	1,184,000	1,060,180	123,820		
	その他の収入	144,000	21,229	122,771		
	雑収入	144,000	21,229	122,771		
	雑収入	144,000	21,229	122,771		
	事業活動収入計(1)		44,958,000	40,569,568	4,388,432	
	支出	人件費支出	33,818,000	32,697,338	1,120,662	
職員給料支出		8,612,000	8,316,022	295,978		
職員賞与支出		3,139,000	3,138,767	233		
非常勤職員給与支出		17,870,000	17,093,636	776,364		
法定福利費支出		4,197,000	4,148,913	48,087		
事業費支出		5,952,000	4,518,772	1,433,228		
諸謝金支出		245,000	168,000	77,000		
旅費交通費支出		8,000	0	8,000		
消耗器具備品費支出		435,000	324,480	110,520		
車輛費支出		793,000	591,596	201,404		
修繕費支出		111,000	100,430	10,570		
通信運搬費支出		53,000	43,398	9,602		
業務委託費支出		1,081,000	1,026,160	54,840		
手数料支出		76,000	56,427	19,573		
保険料支出		383,000	293,880	89,120		
賃借料支出		498,000	488,694	9,306		
租税公課支出		46,000	42,700	3,300		
給食費支出		1,438,000	1,125,528	312,472		
医薬品費支出		5,000	2,020	2,980		
保健衛生費支出		315,000	179,233	135,767		
教養娯楽費支出		385,000	0	385,000		
教育指導費支出		80,000	76,226	3,774		
事務費支出		290,000	225,996	64,004		
福利厚生費支出		200,000	166,051	33,949		
研修研究費支出		30,000	0	30,000		
保守料支出		55,000	54,945	55		
諸会費支出		5,000	5,000	0		
就労支援事業支出	1,916,000	1,757,022	158,978			
就労支援事業販売原価支出	1,827,000	1,674,360	152,640			

こすもす福祉作業所運営事業拠点区分 資金収支計算書

(自)令和4年04月01日 (至)令和5年03月31日

法人：社会福祉法人 あきる野市社会福祉協議会

事業：社会福祉事業

(単位：円)

勘定科目		予算(A)	決算(B)	差異(A-B)	備考
支出	就労支援事業製造原価支出	1,827,000	1,674,360	152,640	
	就労支援事業販管費支出	89,000	82,662	6,338	
	租税公課支出	52,000	48,492	3,508	
	手数料支出	37,000	34,170	2,830	
	事業活動支出計(2)	41,976,000	39,199,128	2,776,872	
事業活動資金収支差額(3)=(1)-(2)		2,982,000	1,370,440	1,611,560	
施設整備等による収支	収入				
	施設整備等収入計(4)	0	0	0	
	支出				
	施設整備等支出計(5)	0	0	0	
施設整備等資金収支差額(6)=(4)-(5)		0	0	0	
その他の活動による収支	収入				
	その他の活動収入計(7)	0	0	0	
	積立資産支出	144,000	140,760	3,240	
	退職給付引当資産支出	144,000	140,760	3,240	
	退職共済預け金支出(東社協)	144,000	140,760	3,240	
	拠点区分間繰入金支出	5,646,000	4,037,266	1,608,734	
	地域福祉活動推進事業拠点区分間繰入金支出	5,646,000	4,037,266	1,608,734	
	その他の活動支出計(8)	5,790,000	4,178,026	1,611,974	
その他の活動資金収支差額(9)=(7)-(8)		5,790,000	4,178,026	1,611,974	
予備費支出(10)		0	-	0	
当期資金収支差額合計(11)=(3)+(6)+(9)-(10)		2,808,000	2,807,586	414	
前期末支払資金残高(12)		7,808,000	7,807,586	414	
当期末支払資金残高(11)+(12)		5,000,000	5,000,000	0	

こすもす福祉作業所運営事業拠点区分 事業活動計算書

(自)令和4年04月01日 (至)令和5年03月31日

法人：社会福祉法人 あきる野市社会福祉協議会
事業：社会福祉事業

(単位：円)

勘定科目		当年度決算(A)	前年度決算(B)	増減(A)-(B)	
サービス活動増減の部	経常経費補助金収益	4,279,060	3,842,000	437,060	
	市区町村補助金収益	4,279,060	3,842,000	437,060	
	あきる野市補助金収益	4,279,060	3,842,000	437,060	
	事業収益	65,345	60,917	4,428	
	参加費収益	65,345	60,917	4,428	
	就労支援事業収益	1,757,022	1,448,929	308,093	
	下請作業事業収益	1,396,009	1,177,019	218,990	
	自主製品事業収益	65,063	45,500	19,563	
	資源回収作業等事業収益	295,950	226,410	69,540	
	障害福祉サービス等事業収益	34,446,912	37,611,643	3,164,731	
	自立支援給付費収益	33,341,603	36,391,091	3,049,488	
	介護給付費収益	17,412,162	21,393,533	3,981,371	
	訓練等給付費収益	15,929,441	14,997,558	931,883	
	利用者負担金収益	45,129	173,771	128,642	
	特定費用収益	1,060,180	1,046,781	13,399	
	サービス活動収益計(1)	40,548,339	42,963,489	2,415,150	
	費用	人件費	32,813,396	33,835,300	1,021,904
		職員給料	8,316,022	8,247,331	68,691
		職員賞与	2,128,302	1,951,543	176,759
賞与引当金繰入		1,437,911	1,290,791	147,120	
非常勤職員給与		16,963,673	18,616,632	1,652,959	
法定福利費		3,967,488	3,729,003	238,485	
事業費		4,518,772	3,692,238	826,534	
諸謝金		168,000	80,000	88,000	
消耗器具備品費		324,480	345,942	21,462	
車輛費		591,596	586,507	5,089	
修繕費		100,430	0	100,430	
通信運搬費		43,398	31,628	11,770	
業務委託費		1,026,160	442,564	583,596	
手数料		56,427	70,539	14,112	
保険料		293,880	266,780	27,100	
賃借料		488,694	497,664	8,970	
租税公課		42,700	9,900	32,800	
給食費		1,125,528	1,107,705	17,823	
医薬品費		2,020	2,892	872	
保健衛生費		179,233	189,013	9,780	
教育指導費		76,226	61,104	15,122	
事務費		225,996	261,764	35,768	
福利厚生費		166,051	201,819	35,768	
保守料		54,945	54,945	0	
諸会費		5,000	5,000	0	
就労支援事業費用		1,757,022	1,448,929	308,093	
就労支援事業販売原価		1,674,360	1,384,065	290,295	
当期就労支援事業製造原価		1,674,360	1,384,065	290,295	
就労支援事業販管費		82,662	64,864	17,798	
租税公課		48,492	40,174	8,318	
手数料費用		34,170	24,690	9,480	
減価償却費		615,453	615,453	0	
国庫補助金等特別積立金取崩額		306,000	306,000	0	

こすもす福祉作業所運営事業拠点区分 事業活動計算書

(自)令和4年04月01日 (至)令和5年03月31日

法人：社会福祉法人 あきる野市社会福祉協議会
事業：社会福祉事業

(単位：円)

勘定科目		当年度決算(A)	前年度決算(B)	増減(A)-(B)
サービス活動外増減の部	サービス活動費用計(2)	39,624,639	39,547,684	76,955
	サービス活動増減差額(3)=(1)-(2)	923,700	3,415,805	2,492,105
	その他のサービス活動外収益	21,229	21,879	650
	雑収益	21,229	21,879	650
	サービス活動外収益計(4)	21,229	21,879	650
	サービス活動外費用計(5)	0	0	0
サービス活動外増減差額(6)=(4)-(5)		21,229	21,879	650
経常増減差額(7)=(3)+(6)		944,929	3,437,684	2,492,755
特別増減の部	特別収益計(8)	0	0	0
	固定資産売却損・処分損	1	0	1
	器具及び備品売却損・処分損	1	0	1
	拠点区分間繰入金費用	4,037,266	2,080,000	1,957,266
	地域福祉活動推進事業拠点区分間繰入金費用	4,037,266	2,080,000	1,957,266
	拠点区分間固定資産移管費用	140,760	138,000	2,760
特別費用計(9)	4,178,027	2,218,000	1,960,027	
特別増減差額(10)=(8)-(9)		4,178,027	2,218,000	1,960,027
税引前当期活動増減差額(11)=(7)+(10)		3,233,098	1,219,684	4,452,782
法人税、住民税及び事業税(12)		0	0	0
当期活動増減差額(13)=(11)-(12)		3,233,098	1,219,684	4,452,782
繰越活動増減差額の部	前期繰越活動増減差額(14)	9,442,401	8,222,717	1,219,684
	当期末繰越活動増減差額(15)=(13)+(14)	6,209,303	9,442,401	3,233,098
	基本金取崩額(16)	0	0	0
	基金取崩額(17)	0	0	0
	その他の積立金取崩額(18)	0	0	0
	その他の積立金積立額(19)	0	0	0
次期繰越活動増減差額(20)=(15)+(16)+(17)+(18)-(19)		6,209,303	9,442,401	3,233,098

こすもす福祉作業所運営事業拠点区分 貸借対照表

令和5年03月31日現在

法人：社会福祉法人 あきる野市社会福祉協議会
事業：社会福祉事業

(単位：円)

資 産 の 部				負 債 の 部			
	当年度末	前年度末	増減		当年度末	前年度末	増減
流動資産	10,596,672	12,412,884	1,816,212	流動負債	7,034,583	5,927,151	1,107,432
現金預金	3,056,255	5,313,769	2,257,514	事業未払金	1,324,912	1,211,376	113,536
事業未収金	6,054,237	6,138,349	84,112	その他の未払金	3,221,266	1,325,000	1,896,266
未収金	0	12,586	12,586	未払費用	1,050,494	2,068,922	1,018,428
未収補助金	1,473,000	935,000	538,000	仮受金	0	0	0
立替金	0	0	0	賞与引当金	1,437,911	1,321,853	116,058
前払金	13,180	13,180	0	負債の部合計	7,034,583	5,927,151	1,107,432
固定資産	4,717,513	5,332,967	615,454	純資産の部			
その他の固定資産	4,717,513	5,332,967	615,454	基金	2,827,856	2,827,856	0
車輛運搬具	1,748,888	2,275,444	526,556	備品購入基金	2,827,856	2,827,856	0
器具及び備品	140,769	229,667	88,898	国庫補助金等特別積立金	757,557	451,557	306,000
退職給付引当資産	0	0	0	次期繰越活動増減差額	6,209,303	9,442,401	3,233,098
備品購入基金積立資産	2,827,856	2,827,856	0	(うち当期活動増減差額)	3,233,098	1,219,684	4,452,782
				純資産の部合計	8,279,602	11,818,700	3,539,098
資産の部合計	15,314,185	17,745,851	2,431,666	負債及び純資産の部合計	15,314,185	17,745,851	2,431,666

1. 重要な会計方針

- (1) 有価証券の評価基準及び評価方法
 - ・満期保有目的の債券等 - 償却原価法(定額法)
 - ・上記以外の有価証券で時価のあるもの - 決算日の市場価格に基づく時価法
- (2) 固定資産の減価償却の方法
 - ・有形固定資産 - 平成19年3月31日以前に取得したのものについては旧定額法、平成19年4月1日以降に取得したものについては定額法によっている。
 - ・リース資産
 - 所有権移転ファイナンス・リース取引に係るリース資産
自己所有の固定資産に適用する減価償却方法と同一の方法によっている。
 - 所有権移転外ファイナンス・リース取引に係るリース資産
リース期間を耐用年数とし、残存価額を零とする定額法によっている。
 - ただし、リース契約1件当たりのリース料総額が300万円以下又はリース期間が1年以内のファイナンス・リース取引については、賃貸借取引に係る方法に準じた処理を行っている。
- (3) 引当金の計上基準
 - ・退職給付引当金
 - 東京都社会福祉協議会の退職共済制度加入者に対する退職給付引当金
期末在籍者に係る掛金累計額のうち法人の負担額に相当する額を退職給付引当資産に計上すると共に、同額を退職給付引当金に計上している。
 - 法人独自の退職給付制度に係る退職給付引当金
退職手当の支払に備えるために、期末在籍者に係る自己都合退職による要支給額から東京都社会福祉協議会より給付される退職共済金のうち事業主に給付されるとされた額を差し引いた額を退職給付引当金として負債に計上しつつ、前期末残高からの増加額を退職給付費用として計上している。
- (4) 消費税の取扱い
 - 消費税等の会計処理として、税込方式によっている。

2. 重要な会計方針の変更

該当なし

3. 採用する退職給付制度

- (1) 東京都社会福祉協議会 従事者共済会 退職共済金給付制度
 - 正規職員(あきる野市派遣職員を除く)について、東京都社会福祉協議会の実施する退職共済金給付制度に加入している。
- (2) あきる野市社会福祉協議会 退職手当制度
 - 正規職員(あきる野市派遣職員を除く)について、あきる野市社会福祉協議会職員の退職手当に関する規程に基づき、退職手当を支払うこととしている。

4. 拠点が作成する計算書類とサービス区分

当拠点区分の作成する計算書類は以下のとおりになっている。

- (1) こすもす福祉作業所運営事業拠点区分計算書類(第1号の4様式、第2号の4様式、第3号の4様式)
- (2) 拠点区分におけるサービス区分別資金収支明細書(会計基準別紙3)
 - 1 こすもす運営事業
 - 2 就労継続支援事業
 - 3 生活介護事業
- (3) 拠点区分におけるサービス区分別事業活動明細書(会計基準別紙4)は省略している。

5. 基本財産の増減の内容及び金額

該当なし

6. 基本金又は固定資産の売却若しくは処分に係る国庫補助金等特別積立金の取崩し

該当なし

7. 担保に供している資産

該当なし

8. 有形固定資産の取得価額、減価償却累計額及び当期末残高

固定資産の取得価額、減価償却累計額及び当期末残高は、以下のとおりである。(単位:円)

	取得価額	減価償却累計額	当期末残高
車輛運搬具	7,776,722	6,027,834	1,748,888
器具及び備品	2,351,782	2,211,013	140,769
合計	10,128,504	8,238,847	1,889,657

9. 債権額、徴収不能引当金の当期末残高、債権の当期末残高

債権額、徴収不能引当金の当期末残高、債権の当期末残高は以下のとおりである。

(単位:円)

	債権額	徴収不能引当金の当期末残高	債権の当期末残高
事業未収金	6,054,237	0	6,054,237
未収補助金	1,473,000	0	1,473,000
合 計	7,527,237	0	7,527,237

10. 満期保有目的の債券の内訳並びに帳簿価額、時価及び評価損益

該当なし

11. 重要な後発事象

該当なし

12. その他社会福祉法人の資金収支及び純資産増減の状況並びに資産、負債及び純資産の状態を明らかにするために必要な事項

該当なし

基本財産及びその他の固定資産（有形・無形固定資産）の明細書

(自)令和4年04月01日 (至)令和5年03月31日

法人名 社会福祉法人 あさる野市社会福祉協議会
 事業区分 社会福祉事業
 拠点区分 こすもす福祉作業所運営事業拠点

(単位:円)

資産の種類及び名称	期首帳簿価額(A)		当期増加額(B)		当期減価償却額(C)		当期減少額(D)		期末帳簿価額(E=A+B-C-D)		減価償却累計額(F)		期末取得原価(G=E+F)		摘要
	うち国庫補助金等の額		うち国庫補助金等の額		うち国庫補助金等の額		うち国庫補助金等の額		うち国庫補助金等の額		うち国庫補助金等の額		うち国庫補助金等の額		
その他の固定資産(有形固定資産)															
車輜運搬具	2,275,444	1,262,918	0	0	526,556	292,250	0	0	1,748,888	970,668	6,027,834	3,789,332	7,776,722	4,760,000	
器具及び備品	229,667	35,525	0	0	88,897	13,750	1	0	140,769	21,775	2,211,013	223,225	2,351,782	245,000	
その他の固定資産(有形固定資産)計	2,505,111	1,298,443	0	0	615,453	306,000	1	0	1,889,657	992,443	8,238,847	4,012,557	10,128,504	5,005,000	
その他の固定資産計	2,505,111	1,298,443	0	0	615,453	306,000	1	0	1,889,657	992,443	8,238,847	4,012,557	10,128,504	5,005,000	
基本財産及びその他の固定資産計	2,505,111	1,298,443	0	0	615,453	306,000	1	0	1,889,657	992,443	8,238,847	4,012,557	10,128,504	5,005,000	
将来入金予定の償還補助金の額		0		0	0	0		0		0					
差引		1,298,443		0		306,000		0		992,443					

(注) 1. 「うち国庫補助金等の額」については、設備資金元金償還補助金がある場合には、償還補助総額を記載した上で、国庫補助金取崩計算を行うものとする。

ただし、「将来入金予定の償還補助金の額」欄では、「期首帳簿価額」の「うち国庫補助金等の額」はマイナス表示し、実際に補助金を受けた場合に「当期増加額」の「うち国庫補助金等の額」をプラス表示で記載することにより残高を適正に計算し、「期末帳簿価額」の「うち国庫補助金等の額」が貸借対照表上の国庫補助金等特別積立金残高と一致することが確認できる。

2. 「当期増加額」には減価償却控除前の増加額、「当期減少額」には当期減価償却額を控除した減少額を記載する。

引当金明細書

別紙3()

(自) 令和4年04月01日 (至) 令和5年03月31日

社会福祉法人 あきる野市社会福祉協議会

拠点区分 こすもす福祉作業所運営事業拠点

(単位：円)

科 目	期首残高	当期増加額	当期減少額		期末残高	摘要
			目的使用	その他		
賞与引当金	1,321,853	1,437,911 (0)	1,321,853	0 (0)	1,437,911	
計	1,321,853	1,437,911 (0)	1,321,853	0 (0)	1,437,911	

- (注) 1. 引当金明細書には、引当金の種類ごとに、期首残高、当期増加額、当期減少額及び期末残高の明細を記載する。
 2. 目的使用以外の要因による減少額については、その内容を及び金額を注記する。
 3. 都道府県共済会または法人独自の退職給付制度において、職員の転職または拠点間の異動により、退職給付の支払を伴わない退職給付引当金の増加または減少が発生した場合は、当期増加額又は当期減少額(その他)の欄に括弧書きでその金額を内数として記載するものとする。

こすもす福祉作業所運営事業拠点区分 資金収支明細書

(自)令和4年04月01日 (至)令和5年03月31日

法人：社会福祉法人 あきる野市社会福祉協議会
事業：社会福祉事業

(単位：円)

事業活動による収支	勘定科目	こすもす運営事業	就労継続支援B型	生活介護(こすもす)	合計	内部取引消去	拠点区分合計		
事業活動による収支	經常経費補助金収入	4,279,060	0	0	4,279,060	0	4,279,060		
	市区町村補助金収入	4,279,060	0	0	4,279,060	0	4,279,060		
	あきる野市補助金収入	4,279,060	0	0	4,279,060	0	4,279,060		
	事業収入	65,345	0	0	65,345	0	65,345		
	参加費収入	65,345	0	0	65,345	0	65,345		
	就労支援事業収入	0	1,367,084	389,938	1,757,022	0	1,757,022		
	下請作業事業収入	0	1,196,522	199,487	1,396,009	0	1,396,009		
	自主製品事業収入	0	32,532	32,531	65,063	0	65,063		
	資源回収作業等事業収入	0	138,030	157,920	295,950	0	295,950		
	障害福祉サービス等事業収入	34,446,912	0	0	34,446,912	0	34,446,912		
	自立支援給付費収入	33,341,603	0	0	33,341,603	0	33,341,603		
	介護給付費収入	17,412,162	0	0	17,412,162	0	17,412,162		
	訓練等給付費収入	15,929,441	0	0	15,929,441	0	15,929,441		
	利用者負担金収入	45,129	0	0	45,129	0	45,129		
	特定費用収入	1,060,180	0	0	1,060,180	0	1,060,180		
	その他の収入	21,229	0	0	21,229	0	21,229		
雑収入	21,229	0	0	21,229	0	21,229			
雑収入	21,229	0	0	21,229	0	21,229			
事業活動収入計(1)		38,812,546	1,367,084	389,938	40,569,568	0	40,569,568		
支出	人件費支出	32,697,338	0	0	32,697,338	0	32,697,338		
	職員給料支出	8,316,022	0	0	8,316,022	0	8,316,022		
	職員賞与支出	3,138,767	0	0	3,138,767	0	3,138,767		
	非常勤職員給与支出	17,093,636	0	0	17,093,636	0	17,093,636		
	法定福利費支出	4,148,913	0	0	4,148,913	0	4,148,913		
	事業費支出	4,518,772	0	0	4,518,772	0	4,518,772		
	諸謝金支出	168,000	0	0	168,000	0	168,000		
	消耗器具備品費支出	324,480	0	0	324,480	0	324,480		
	車輦費支出	591,596	0	0	591,596	0	591,596		
	修繕費支出	100,430	0	0	100,430	0	100,430		
	通信運搬費支出	43,398	0	0	43,398	0	43,398		
	業務委託費支出	1,026,160	0	0	1,026,160	0	1,026,160		
	手数料支出	56,427	0	0	56,427	0	56,427		
	保険料支出	293,880	0	0	293,880	0	293,880		

こすもす福祉作業所運営事業拠点区分 資金収支明細書

(自)令和4年04月01日 (至)令和5年03月31日

法人：社会福祉法人 あきる野市社会福祉協議会
事業：社会福祉事業

(単位：円)

勘定科目	こすもす運営事業	就労継続支援B型	生活介護(こすもす)	合計	内部取引消去	拠点区分合計	
賃借料支出	488,694	0	0	488,694	0	488,694	
租税公課支出	42,700	0	0	42,700	0	42,700	
給食費支出	1,125,528	0	0	1,125,528	0	1,125,528	
医薬品費支出	2,020	0	0	2,020	0	2,020	
保健衛生費支出	179,233	0	0	179,233	0	179,233	
教育指導費支出	76,226	0	0	76,226	0	76,226	
事務費支出	225,996	0	0	225,996	0	225,996	
福利厚生費支出	166,051	0	0	166,051	0	166,051	
保守料支出	54,945	0	0	54,945	0	54,945	
諸会費支出	5,000	0	0	5,000	0	5,000	
就労支援事業支出	0	1,367,084	389,938	1,757,022	0	1,757,022	
就労支援事業販売原価支出	0	1,311,455	362,905	1,674,360	0	1,674,360	
就労支援事業製造原価支出	0	1,311,455	362,905	1,674,360	0	1,674,360	
就労支援事業販管費支出	0	55,629	27,033	82,662	0	82,662	
租税公課支出	0	40,299	8,193	48,492	0	48,492	
手数料支出	0	15,330	18,840	34,170	0	34,170	
事業活動支出計(2)	37,442,106	1,367,084	389,938	39,199,128	0	39,199,128	
事業活動資金収支差額(3)=(1)-(2)	1,370,440	0	0	1,370,440	0	1,370,440	
施設整備等収入							
施設整備等収入計(4)	0	0	0	0	0	0	
施設整備等支出計(5)	0	0	0	0	0	0	
施設整備等資金収支差額(6)=(4)-(5)	0	0	0	0	0	0	
その他の収入							

こすもす福祉作業所運営事業拠点区分 資金収支明細書

(自)令和4年04月01日 (至)令和5年03月31日

法人：社会福祉法人 あきる野市社会福祉協議会
事業：社会福祉事業

(単位：円)

勘定科目	こすもす運営事業	就労継続支援B型	生活介護(こすもす)	合計	内部取引消去	拠点区分合計	
他の収入							
活動							
その他の活動収入計(7)	0	0	0	0	0	0	
に							
よ							
る							
支出							
積立資産支出	140,760	0	0	140,760	0	140,760	
退職給付引当資産支出	140,760	0	0	140,760	0	140,760	
退職共済預け金支出(東社協)	140,760	0	0	140,760	0	140,760	
拠点区分間繰入金支出	4,037,266	0	0	4,037,266	0	4,037,266	
地域福祉活動推進事業拠点区分間繰入金支出	4,037,266	0	0	4,037,266	0	4,037,266	
その他の活動支出計(8)	4,178,026	0	0	4,178,026	0	4,178,026	
その他の活動資金収支差額(9)=(7)-(8)	4,178,026	0	0	4,178,026	0	4,178,026	
当期資金収支差額合計(10)=(3)+(6)+(9)	2,807,586	0	0	2,807,586	0	2,807,586	
前期未支払資金残高(11)	7,807,586	0	0	7,807,586	0	7,807,586	
当期末支払資金残高(10)+(11)	5,000,000	0	0	5,000,000	0	5,000,000	

積立金・積立資産明細書

別紙3()

(自) 令和4年04月01日 (至) 令和5年03月31日

社会福祉法人 あきる野市社会福祉協議会

拠点区分 こすもす福祉作業所運営事業拠点

(単位：円)

区 分	前期末残高	当期増加額	当期減少額	期末残高	摘要
備品購入基金積立資産	2,827,856	0	0	2,827,856	
計	2,827,856	0	0	2,827,856	

- (注) 1. 積立金を計上せずに積立資産を積み立てる場合には、摘要欄にその理由を明記すること。
2. 退職給付引当金に対応して退職給付引当資産を積み立てる場合及び長期預り金に対応して長期預り金積立資産を積み立てる場合には摘要欄にその旨を明記すること。

就労支援事業別事業活動明細書(多機能型事業所等用)

(自) 令和4年4月1日 (至) 令和5年3月31日

社会福祉法人名 あさる野市社会福祉協議会
 拠点区分 こすもす福祉作業所運営事業拠点

勘定科目	こすもす福祉作業所												
	合計	就労継続支援B型					生活介護						
		小計	下請作業 事業	自主製品事業	資源回収 作業等事業	小計	下請作業 事業	自主製品事業	資源回収 作業等事業				
収益	1,757,022	1,367,084	1,196,522	32,532	138,030	389,938	199,487	32,531	157,920				
	1,757,022	1,367,084	1,196,522	32,532	138,030	389,938	199,487	32,531	157,920				
費用	1,674,360	1,311,455	1,158,991	31,912	120,552	362,905	194,353	31,911	136,641				
	1,674,360	1,311,455	1,158,991	31,912	120,552	362,905	194,353	31,911	136,641				
	1,674,360	1,311,455	1,158,991	31,912	120,552	362,905	194,353	31,911	136,641				
	1,674,360	1,311,455	1,158,991	31,912	120,552	362,905	194,353	31,911	136,641				
	82,662	55,629	37,531	620	17,478	27,033	5,134	620	21,279				
	1,757,022	1,367,084	1,196,522	32,532	138,030	389,938	199,487	32,531	157,920				
	0	0	0	0	0	0	0	0	0				
就労支援事業活動増減差額													

(単位：円)

就労支援事業製造原価明細書(多機能型事業所等用)

(自) 令和4年4月1日 (至) 令和5年3月31日

社会福祉法人名 あきる野市社会福祉協議会
 拠点区分 こすもす福祉作業所運営事業拠点

(単位：円)

勘定科目	こすもす福祉作業所											
	就労継続支援B型					生活介護						
	小計	下請作業 事業	自主製品事業	資源回収 作業等事業	小計	下請作業 事業	自主製品事業	資源回収 作業等事業	小計	下請作業 事業	自主製品事業	資源回収 作業等事業
I 材料費												
当期材料仕入高	56,216	29,560	7,725	21,835	0	26,656	4,821	21,835	0	21,835	0	0
計	56,216	29,560	7,725	21,835	0	26,656	4,821	21,835	0	21,835	0	0
当期材料費	56,216	29,560	7,725	21,835	0	26,656	4,821	21,835	0	21,835	0	0
II 労務費												
利用者工賃	1,618,144	1,281,895	1,151,266	10,077	120,552	336,249	189,532	10,076	136,641	10,076	136,641	0
当期労務費	1,618,144	1,281,895	1,151,266	10,077	120,552	336,249	189,532	10,076	136,641	10,076	136,641	0
外注加工費												
当期外注加工費	0	0	0	0	0	0	0	0	0	0	0	0
IV 経費												
水道光熱費	0	0	0	0	0	0	0	0	0	0	0	0
当期経費	0	0	0	0	0	0	0	0	0	0	0	0
当期就労支援事業製造総費用	1,674,360	1,311,455	1,158,991	31,912	120,552	362,905	194,353	31,911	136,641	31,911	136,641	0
合計	1,674,360	1,311,455	1,158,991	31,912	120,552	362,905	194,353	31,911	136,641	31,911	136,641	0
当期就労支援事業製造原価	1,674,360	1,311,455	1,158,991	31,912	120,552	362,905	194,353	31,911	136,641	31,911	136,641	0

就労支援事業販費明細書(多機能型事業所等用)

(自) 令和4年4月1日 (至) 令和5年3月31日

社会福祉法人名 あきる野市社会福祉協議会
 拠点区分 こすもす福祉作業所運営事業拠点

(単位：円)

勘定科目	こすもす福祉作業所							
	就労継続支援B型			生活介護				
計	小計	下請作業 事業	自主製品事業	資源回収 作業等事業	小計	下請作業 事業	自主製品事業	資源回収 作業等事業
租税公課	48,492	40,299	37,531	620	8,193	5,134	620	2,439
手数料	34,170	15,330	0	0	18,840	0	0	18,840
就労支援事業販費合計	82,662	55,629	37,531	620	27,033	5,134	620	21,279

希望の家・ひばり分室運営事業拠点区分 資金収支計算書

(自)令和4年04月01日 (至)令和5年03月31日

法人：社会福祉法人 あきる野市社会福祉協議会
事業：社会福祉事業

(単位：円)

勘定科目		予算(A)	決算(B)	差異(A-B)	備考
事業活動による収支	収入				
	受託金収入	15,180,000	15,180,532	532	
	市区町村受託金収入	15,180,000	15,180,532	532	
	あきる野市受託金収入	15,180,000	15,180,532	532	
	事業収入	372,000	29,894	342,106	
	参加費収入	372,000	29,894	342,106	
	就労支援事業収入	170,000	74,430	95,570	
	下請作業事業収入	50,000	24,750	25,250	
	自主製品事業収入	50,000	0	50,000	
	資源回収作業等事業収入	70,000	49,680	20,320	
	障害福祉サービス等事業収入	46,575,000	45,110,369	1,464,631	
	自立支援給付費収入	45,158,000	43,930,145	1,227,855	
	介護給付費収入	45,158,000	43,930,145	1,227,855	
	特定費用収入	1,417,000	1,180,224	236,776	
	その他の収入	354,000	160,520	193,480	
	雑収入	354,000	160,520	193,480	
	雑収入	354,000	160,520	193,480	
	事業活動収入計(1)	62,651,000	60,555,745	2,095,255	
	支出	人件費支出	48,990,000	48,644,654	345,346
職員給料支出		13,692,000	13,369,013	322,987	
職員賞与支出		5,154,000	5,153,255	745	
非常勤職員給与支出		24,845,000	24,844,592	408	
法定福利費支出		5,299,000	5,277,794	21,206	
事業費支出		10,418,000	8,091,574	2,326,426	
諸謝金支出		412,000	360,000	52,000	
消耗器具備品費支出		683,000	506,740	176,260	
水道光熱費支出		1,258,000	1,112,417	145,583	
車輛費支出		1,177,000	1,047,605	129,395	
修繕費支出		134,000	10,600	123,400	
通信運搬費支出		358,000	340,359	17,641	
業務委託費支出		1,822,000	1,650,240	171,760	
手数料支出		54,000	20,547	33,453	
保険料支出		553,000	421,490	131,510	
賃借料支出		981,000	858,174	122,826	
土地・建物賃借料支出		216,000	207,000	9,000	
租税公課支出		200,000	161,700	38,300	
給食費支出		1,693,000	1,210,411	482,589	
医薬品費支出		10,000	0	10,000	
保健衛生費支出		317,000	143,456	173,544	
教養娯楽費支出		360,000	5,623	354,377	
教育指導費支出		190,000	35,212	154,788	
事務費支出		422,000	333,328	88,672	
福利厚生費支出		298,000	273,612	24,388	
研修研究費支出		61,000	1,676	59,324	
保守料支出		53,000	48,040	4,960	
諸会費支出		10,000	10,000	0	
就労支援事業支出		170,000	74,430	95,570	
就労支援事業販売原価支出	157,000	71,507	85,493		
就労支援事業製造原価支出	157,000	71,507	85,493		

希望の家・ひばり分室運営事業拠点区分 資金収支計算書

(自)令和4年04月01日 (至)令和5年03月31日

法人：社会福祉法人 あきる野市社会福祉協議会

事業：社会福祉事業

(単位：円)

勘定科目		予算(A)	決算(B)	差異(A-B)	備考
支出	就労支援事業販管費支出	13,000	2,923	10,077	
	消耗品費支出	10,000	0	10,000	
	租税公課支出	3,000	2,923	77	
	事業活動支出計(2)	60,000,000	57,143,986	2,856,014	
事業活動資金収支差額(3)=(1)-(2)		2,651,000	3,411,759	760,759	
施設整備等による収支	収入				
	施設整備等収入計(4)	0	0	0	
	支出				
	施設整備等支出計(5)	0	0	0	
施設整備等資金収支差額(6)=(4)-(5)		0	0	0	
その他の活動による収支	収入				
	拠点区分間繰入金収入	150,000	150,000	0	
	地域福祉活動推進事業拠点区分間繰入金収入	150,000	150,000	0	
	その他の活動収入計(7)	150,000	150,000	0	
	支出				
	積立資産支出	216,000	213,900	2,100	
	退職給付引当資産支出	216,000	213,900	2,100	
	退職共済預け金支出(東社協)	216,000	213,900	2,100	
	拠点区分間繰入金支出	2,585,000	2,585,000	0	
	地域福祉活動推進事業拠点区分間繰入金支出	2,585,000	2,585,000	0	
その他の活動支出計(8)	2,801,000	2,798,900	2,100		
その他の活動資金収支差額(9)=(7)-(8)		2,651,000	2,648,900	2,100	
予備費支出(10)		0	-	0	
当期資金収支差額合計(11)=(3)+(6)+(9)-(10)		0	762,859	762,859	
前期末支払資金残高(12)		0	0	0	
当期末支払資金残高(11)+(12)		0	762,859	762,859	

希望の家・ひばり分室運営事業拠点区分 事業活動計算書

(自)令和4年04月01日 (至)令和5年03月31日

法人：社会福祉法人 あきる野市社会福祉協議会
事業：社会福祉事業

(単位：円)

勘定科目		当年度決算(A)	前年度決算(B)	増減(A)-(B)
サービス活動増減の部	収益			
	受託金収益	15,180,532	14,518,492	662,040
	市区町村受託金収益	15,180,532	14,518,492	662,040
	あきる野市受託金収益	15,180,532	14,518,492	662,040
	事業収益	29,894	21,147	8,747
	参加費収益	29,894	21,147	8,747
	就労支援事業収益	74,430	77,400	2,970
	下請作業事業収益	24,750	26,660	1,910
	資源回収作業等事業収益	49,680	50,740	1,060
	障害福祉サービス等事業収益	45,110,369	41,823,154	3,287,215
	自立支援給付費収益	43,930,145	40,728,046	3,202,099
	介護給付費収益	43,930,145	40,728,046	3,202,099
	特定費用収益	1,180,224	1,095,108	85,116
	サービス活動収益計(1)	60,395,225	56,440,193	3,955,032
費用	人件費	48,947,524	48,788,168	159,356
	職員給料	13,369,013	14,748,462	1,379,449
	職員賞与	3,488,899	3,219,248	269,651
	賞与引当金繰入	2,454,837	1,974,907	479,930
	非常勤職員給与	24,649,592	23,780,245	869,347
	法定福利費	4,985,183	5,065,306	80,123
	事業費	8,091,574	6,844,014	1,247,560
	諸謝金	360,000	163,000	197,000
	消耗器具備品費	506,740	416,001	90,739
	水道光熱費	1,112,417	989,429	122,988
	車輛費	1,047,605	889,912	157,693
	修繕費	10,600	36,600	26,000
	通信運搬費	340,359	343,906	3,547
	業務委託費	1,650,240	1,097,980	552,260
	手数料	20,547	32,037	11,490
	保険料	421,490	368,750	52,740
	賃借料	858,174	876,252	18,078
	土地・建物賃借料	207,000	220,500	13,500
	租税公課	161,700	47,400	114,300
	給食費	1,210,411	1,116,283	94,128
	医薬品費	0	2,349	2,349
	保健衛生費	143,456	177,232	33,776
	教養娯楽費	5,623	0	5,623
	教育指導費	35,212	66,383	31,171
	事務費	333,328	342,596	9,268
	福利厚生費	273,612	286,461	12,849
	研修研究費	1,676	0	1,676
	保守料	48,040	46,135	1,905
	諸会費	10,000	10,000	0
	就労支援事業費用	74,430	77,400	2,970
	就労支援事業販売原価	71,507	69,562	1,945
	当期就労支援事業製造原価	71,507	69,562	1,945
	就労支援事業販管費	2,923	7,838	4,915
消耗品費	0	5,979	5,979	
租税公課	2,923	1,859	1,064	
減価償却費	501,117	545,703	44,586	

希望の家・ひばり分室運営事業拠点区分 事業活動計算書

(自)令和4年04月01日 (至)令和5年03月31日

法人：社会福祉法人 あきる野市社会福祉協議会
事業：社会福祉事業

(単位：円)

勘定科目		当年度決算(A)	前年度決算(B)	増減(A)-(B)
サービス活動外増減の部	サービス活動費用計(2)	57,947,973	56,597,881	1,350,092
	サービス活動増減差額(3)=(1)-(2)	2,447,252	157,688	2,604,940
	その他のサービス活動外収益	160,520	222,770	62,250
	雑収益	160,520	222,770	62,250
	サービス活動外収益計(4)	160,520	222,770	62,250
	サービス活動外費用計(5)	0	0	0
	サービス活動外増減差額(6)=(4)-(5)	160,520	222,770	62,250
経常増減差額(7)=(3)+(6)		2,607,772	65,082	2,542,690
特別増減の部	収益			
	拠点区分間繰入金収益	150,000	100,000	50,000
	地域福祉活動推進事業拠点区分間繰入金収益	150,000	100,000	50,000
	特別収益計(8)	150,000	100,000	50,000
	費用			
	拠点区分間繰入金費用	2,585,000	887,000	1,698,000
	地域福祉活動推進事業拠点区分間繰入金費用	2,585,000	887,000	1,698,000
拠点区分間固定資産移管費用	213,900	212,520	1,380	
特別費用計(9)	2,798,900	1,099,520	1,699,380	
特別増減差額(10)=(8)-(9)	2,648,900	999,520	1,649,380	
税引前当期活動増減差額(11)=(7)+(10)		41,128	934,438	893,310
法人税、住民税及び事業税(12)		0	0	0
当期活動増減差額(13)=(11)-(12)		41,128	934,438	893,310
繰越活動増減差額の部	前期繰越活動増減差額(14)	846,503	87,935	934,438
	当期末繰越活動増減差額(15)=(13)+(14)	887,631	846,503	41,128
	基本金取崩額(16)	0	0	0
	基金取崩額(17)	0	0	0
	その他の積立金取崩額(18)	0	0	0
	その他の積立金積立額(19)	0	0	0
次期繰越活動増減差額(20)=(15)+(16)+(17)+(18)-(19)		887,631	846,503	41,128

希望の家・ひばり分室運営事業拠点区分 貸借対照表

令和5年03月31日現在

法人：社会福祉法人 あきる野市社会福祉協議会
 事業：社会福祉事業

(単位：円)

資 産 の 部				負 債 の 部			
	当年度末	前年度末	増減		当年度末	前年度末	増減
流動資産	5,748,619	2,075,076	3,673,543	流動負債	7,232,475	4,018,921	3,213,554
現金預金	1,884,173	4,734,885	2,850,712	事業未払金	869,729	1,317,811	448,082
事業未収金	7,632,792	6,809,961	822,831	その他の未払金	2,076,000	0	2,076,000
立替金	0	0	0	未払費用	2,040,031	757,265	1,282,766
				賞与引当金	2,246,715	1,943,845	302,870
固定資産	7,632,575	8,133,692	501,117	負債の部合計	7,232,475	4,018,921	3,213,554
その他の固定資産	7,632,575	8,133,692	501,117				
車両運搬具	4	416,456	416,452	純資産の部			
器具及び備品	596,221	680,886	84,665	基金	7,036,350	7,036,350	0
退職給付引当資産	0	0	0	希望の家基金	7,036,350	7,036,350	0
希望の家基金積立資産	7,036,350	7,036,350	0	次期繰越活動増減差額	887,631	846,503	41,128
				(うち当期活動増減差額)	41,128	934,438	893,310
				純資産の部合計	6,148,719	6,189,847	41,128
資産の部合計	13,381,194	10,208,768	3,172,426	負債及び純資産の部合計	13,381,194	10,208,768	3,172,426

1. 重要な会計方針

- (1) 有価証券の評価基準及び評価方法
 - ・満期保有目的の債券等 - 償却原価法(定額法)
 - ・上記以外の有価証券で時価のあるもの - 決算日の市場価格に基づく時価法
- (2) 固定資産の減価償却の方法
 - ・有形固定資産 - 平成19年3月31日以前に取得したのものについては旧定額法、平成19年4月1日以降に取得したのものについては定額法によっている。
 - ・リース資産
 - 所有権移転ファイナンス・リース取引に係るリース資産
自己所有の固定資産に適用する減価償却方法と同一の方法によっている。
 - 所有権移転外ファイナンス・リース取引に係るリース資産
リース期間を耐用年数とし、残存価額を零とする定額法によっている。

ただし、リース契約1件当たりのリース料総額が300万円以下又はリース期間が1年以内のファイナンス・リース取引については、賃貸借取引に係る方法に準じた処理を行っている。
- (3) 引当金の計上基準
 - ・退職給付引当金
 - 東京都社会福祉協議会の退職共済制度加入者に対する退職給付引当金
期末在籍者に係る掛金累計額のうち法人の負担額に相当する額を退職給付引当資産に計上すると共に、同額を退職給付引当金に計上している。
 - 法人独自の退職給付制度に係る退職給付引当金
退職手当の支払に備えるために、期末在籍者に係る自己都合退職による要支給額から東京都社会福祉協議会より給付される退職共済金のうち事業主に給付されるとされた額を差し引いた額を退職給付引当金として負債に計上しつつ、前期末残高からの増加額を退職給付費用として計上している。
- (4) 消費税の取扱い
 - 消費税等の会計処理として、税込方式によっている。

2. 重要な会計方針の変更

該当なし

3. 採用する退職給付制度

- (1) 東京都社会福祉協議会 従事者共済会 退職共済金給付制度
 - 正規職員(あきる野市派遣職員を除く)について、東京都社会福祉協議会の実施する退職共済金給付制度に加入している。
- (2) あきる野市社会福祉協議会 退職手当制度
 - 正規職員(あきる野市派遣職員を除く)について、あきる野市社会福祉協議会職員の退職手当に関する規程に基づき、退職手当を支払うこととしている。

4. 拠点が作成する計算書類とサービス区分

当拠点区分の作成する計算書類は以下のとおりになっている。

- (1) 希望の家・ひばり分室運営事業拠点区分計算書類(第1号の4様式、第2号の4様式、第3号の4様式)
- (2) 拠点区分におけるサービス区分別資金収支明細書(会計基準別紙3)
 - 1 希望の家・ひばり運営事業
 - 2 生活介護事業
- (3) 拠点区分におけるサービス区分別事業活動明細書(会計基準別紙4)は省略している。

5. 基本財産の増減の内容及び金額

該当なし

6. 基本金又は固定資産の売却若しくは処分に係る国庫補助金等特別積立金の取崩し

該当なし

7. 担保に供している資産

該当なし

8. 有形固定資産の取得価額、減価償却累計額及び当期末残高

固定資産の取得価額、減価償却累計額及び当期末残高は、以下のとおりである。(単位:円)

	取得価額	減価償却累計額	当期末残高
車輛運搬具	9,908,069	9,908,065	4
器具及び備品	3,760,708	3,164,487	596,221
合計	13,668,777	13,072,552	596,225

9. 債権額、徴収不能引当金の当期末残高、債権の当期末残高

債権額、徴収不能引当金の当期末残高、債権の当期末残高は以下のとおりである。

(単位:円)

	債権額	徴収不能引当金の当期末残高	債権の当期末残高
事業未収金	7,632,792	0	7,632,792
合 計	7,632,792	0	7,632,792

10. 満期保有目的の債券の内訳並びに帳簿価額、時価及び評価損益

該当なし

11. 重要な後発事象

該当なし

12. その他社会福祉法人の資金収支及び純資産増減の状況並びに資産、負債及び純資産の状態を明らかにするために必要な事項

該当なし

基本財産及びその他の固定資産（有形・無形固定資産）の明細書

(自)令和4年04月01日 (至)令和5年03月31日

法人名 社会福祉法人 あさる野市社会福祉協議会
 事業区分 社会福祉事業
 拠点区分 希望の家・ひばり分室運営事業拠点

(単位:円)

資産の種類及び名称	期首帳簿価額(A)		当期増加額(B)		当期減価償却額(C)		当期減少額(D)		期末帳簿価額(E=A+B-C-D)		減価償却累計額(F)		期末取得原価(G=E+F)		摘要
	うち国庫補助金等の額		うち国庫補助金等の額		うち国庫補助金等の額		うち国庫補助金等の額		うち国庫補助金等の額		うち国庫補助金等の額		うち国庫補助金等の額		
その他の固定資産(有形固定資産)															
車輜運搬具	416,456	0	0	0	416,452	0	0	0	4	0	9,908,065	1,510,000	9,908,069	1,510,000	
器具及び備品	680,886	0	0	0	84,665	0	0	0	596,221	0	3,164,487	0	3,760,708	0	
その他の固定資産(有形固定資産)計	1,097,342	0	0	0	501,117	0	0	0	596,225	0	13,072,552	1,510,000	13,668,777	1,510,000	
その他の固定資産計	1,097,342	0	0	0	501,117	0	0	0	596,225	0	13,072,552	1,510,000	13,668,777	1,510,000	
基本財産及びその他の固定資産計	1,097,342	0	0	0	501,117	0	0	0	596,225	0	13,072,552	1,510,000	13,668,777	1,510,000	
将来入金予定の償還補助金の額		0	0	0		0	0	0		0					
差引		0	0	0		0	0	0		0					

(注) 1. 「うち国庫補助金等の額」については、設備資金元金償還補助金がある場合には、償還補助総額を記載した上で、国庫補助金取崩計算を行うものとする。

ただし、「将来入金予定の償還補助金の額」欄では、「期首帳簿価額」の「うち国庫補助金等の額」はマイナス表示し、実際に補助金を受けた場合に「当期増加額」の「うち国庫補助金等の額」をプラス表示で記載することにより残高を適正に計算し、「期末帳簿価額」の「うち国庫補助金等の額」が貸借対照表上の国庫補助金等特別積立金残高と一致することが確認できる。

2. 「当期増加額」には減価償却控除前の増加額、「当期減少額」には当期減価償却額を控除した減少額を記載する。

引当金明細書

別紙3()

(自) 令和4年04月01日 (至) 令和5年03月31日

社会福祉法人 あきる野市社会福祉協議会

拠点区分 希望の家・ひばり分室運営事業拠点

(単位：円)

科 目	期首残高	当期増加額	当期減少額		期末残高	摘要
			目的使用	その他		
賞与引当金	1,943,845	3,112,476 (0)	2,809,606	0 (0)	2,246,715	
計	1,943,845	3,112,476 (0)	2,809,606	0 (0)	2,246,715	

- (注) 1. 引当金明細書には、引当金の種類ごとに、期首残高、当期増加額、当期減少額及び期末残高の明細を記載する。
 2. 目的使用以外の要因による減少額については、その内容を及び金額を注記する。
 3. 都道府県共済会または法人独自の退職給付制度において、職員の転職または拠点間の異動により、退職給付の支払を伴わない退職給付引当金の増加または減少が発生した場合は、当期増加額又は当期減少額(その他)の欄に括弧書きでその金額を内数として記載するものとする。

希望の家・ひばり分室運営事業拠点区分 資金収支明細書

(自)令和4年04月01日 (至)令和5年03月31日

法人：社会福祉法人 あきる野市社会福祉協議会
事業：社会福祉事業

(単位：円)

事業活動による収入支	勘定科目	希望の家・ひばり分室運営事業	生活介護(希望の家・ひばり)	合計	内部取引消去	拠点区分合計	
	受託金収入	15,180,532	0	15,180,532	0	15,180,532	
	市区町村受託金収入	15,180,532	0	15,180,532	0	15,180,532	
	あきる野市受託金収入	15,180,532	0	15,180,532	0	15,180,532	
	事業収入	29,894	0	29,894	0	29,894	
	参加費収入	29,894	0	29,894	0	29,894	
	就労支援事業収入	0	74,430	74,430	0	74,430	
	下請作業事業収入	0	24,750	24,750	0	24,750	
	資源回収作業等事業収入	0	49,680	49,680	0	49,680	
	障害福祉サービス等事業収入	45,110,369	0	45,110,369	0	45,110,369	
	自立支援給付費収入	43,930,145	0	43,930,145	0	43,930,145	
	介護給付費収入	43,930,145	0	43,930,145	0	43,930,145	
	特定費用収入	1,180,224	0	1,180,224	0	1,180,224	
	その他の収入	160,520	0	160,520	0	160,520	
	雑収入	160,520	0	160,520	0	160,520	
	雑収入	160,520	0	160,520	0	160,520	
	事業活動収入計(1)	60,481,315	74,430	60,555,745	0	60,555,745	
	人件費支出	48,644,654	0	48,644,654	0	48,644,654	
	職員給料支出	13,369,013	0	13,369,013	0	13,369,013	
	職員賞与支出	5,153,255	0	5,153,255	0	5,153,255	
	非常勤職員給与支出	24,844,592	0	24,844,592	0	24,844,592	
	法定福利費支出	5,277,794	0	5,277,794	0	5,277,794	
	事業費支出	8,091,574	0	8,091,574	0	8,091,574	
	諸謝金支出	360,000	0	360,000	0	360,000	
	消耗器具備品費支出	506,740	0	506,740	0	506,740	
	水道光熱費支出	1,112,417	0	1,112,417	0	1,112,417	
	車輦費支出	1,047,605	0	1,047,605	0	1,047,605	
	修繕費支出	10,600	0	10,600	0	10,600	
	通信運搬費支出	340,359	0	340,359	0	340,359	
	業務委託費支出	1,650,240	0	1,650,240	0	1,650,240	
	手数料支出	20,547	0	20,547	0	20,547	
	保険料支出	421,490	0	421,490	0	421,490	
	賃借料支出	858,174	0	858,174	0	858,174	
	土地・建物賃借料支出	207,000	0	207,000	0	207,000	

希望の家・ひばり分室運営事業拠点区分 資金収支明細書

(自)令和4年04月01日 (至)令和5年03月31日

法人：社会福祉法人 あきる野市社会福祉協議会
事業：社会福祉事業

(単位：円)

勘定科目	希望の家・ひばり分室運営事業	生活介護(希望の家・ひばり)	合計	内部取引消去	拠点区分合計		
租税公課支出	161,700	0	161,700	0	161,700		
給食費支出	1,210,411	0	1,210,411	0	1,210,411		
保健衛生費支出	143,456	0	143,456	0	143,456		
教養娯楽費支出	5,623	0	5,623	0	5,623		
教育指導費支出	35,212	0	35,212	0	35,212		
事務費支出	333,328	0	333,328	0	333,328		
福利厚生費支出	273,612	0	273,612	0	273,612		
研修研究費支出	1,676	0	1,676	0	1,676		
保守料支出	48,040	0	48,040	0	48,040		
諸会費支出	10,000	0	10,000	0	10,000		
就労支援事業支出	0	74,430	74,430	0	74,430		
就労支援事業販売原価支出	0	71,507	71,507	0	71,507		
就労支援事業製造原価支出	0	71,507	71,507	0	71,507		
就労支援事業販管費支出	0	2,923	2,923	0	2,923		
租税公課支出	0	2,923	2,923	0	2,923		
事業活動支出計(2)	57,069,556	74,430	57,143,986	0	57,143,986		
事業活動資金収支差額(3)=(1)-(2)	3,411,759	0	3,411,759	0	3,411,759		
施設整備等収入計(4)	0	0	0	0	0		
施設整備等支出計(5)	0	0	0	0	0		
施設整備等資金収支差額(6)=(4)-(5)	0	0	0	0	0		
拠点区分間繰入金収入	150,000	0	150,000	0	150,000		
地域福祉活動推進事業拠点区分間繰入金収入	150,000	0	150,000	0	150,000		
その他							

希望の家・ひばり分室運営事業拠点区分 資金収支明細書

(自)令和4年04月01日 (至)令和5年03月31日

法人：社会福祉法人 あきる野市社会福祉協議会
事業：社会福祉事業

(単位：円)

勘定科目	希望の家・ひばり分室運営事業	生活介護(希望の家・ひばり)	合計	内部取引消去	拠点区分合計		
収入							
活動							
その他の活動収入計(7)	150,000	0	150,000	0	150,000		
積立資産支出	213,900	0	213,900	0	213,900		
退職給付引当資産支出	213,900	0	213,900	0	213,900		
支出							
退職共済預け金支出(東社協)	213,900	0	213,900	0	213,900		
拠点区分間繰入金支出	2,585,000	0	2,585,000	0	2,585,000		
地域福祉活動推進事業拠点区分間繰入金支出	2,585,000	0	2,585,000	0	2,585,000		
その他の活動支出計(8)	2,798,900	0	2,798,900	0	2,798,900		
その他の活動資金収支差額(9)=(7)-(8)	2,648,900	0	2,648,900	0	2,648,900		
当期資金収支差額合計(10)=(3)+(6)+(9)	762,859	0	762,859	0	762,859		
前期末支払資金残高(11)	0	0	0	0	0		
当期末支払資金残高(10)+(11)	762,859	0	762,859	0	762,859		

積立金・積立資産明細書

別紙3()

(自) 令和4年04月01日 (至) 令和5年03月31日

社会福祉法人 あきる野市社会福祉協議会

拠点区分 希望の家・ひばり分室運営事業拠点

(単位：円)

区 分	前期末残高	当期増加額	当期減少額	期末残高	摘要
希望の家基金積立資産	7,036,350	0	0	7,036,350	
計	7,036,350	0	0	7,036,350	

- (注) 1. 積立金を計上せずに積立資産を積み立てる場合には、摘要欄にその理由を明記すること。
2. 退職給付引当金に対応して退職給付引当資産を積み立てる場合及び長期預り金に対応して長期預り金積立資産を積み立てる場合には摘要欄にその旨を明記すること。

就労支援事業別事業活動明細書

(自)令和4年4月1日 (至)令和5年3月31日

社会福祉法人名 あきる野市社会福祉協議会
 拠点区分 希望の家・ひばり分室運営事業拠点

(単位：円)

勘定科目		合計	下請作業事業	自主製品事業	資源回収作業 等事業
収 益	就労支援事業収益	74,430	24,750	0	49,680
	就労支援事業活動収益計	74,430	24,750	0	49,680
費 用	就労支援事業販売原価	71,507	23,781	0	47,726
	当期就労支援事業製造原価	71,507	23,781	0	47,726
	合計	71,507	23,781	0	47,726
	差引	71,507	23,781	0	47,726
	就労支援事業販管費	2,923	969	0	1,954
	就労支援事業活動費用計	74,430	24,750	0	49,680
就労支援事業活動増減差額		0	0	0	0

就労支援事業製造原価明細書

(自)令和4年4月1日 (至)令和5年3月31日

社会福祉法人名 あきる野市社会福祉協議会
 拠点区分 希望の家・ひばり分室運営事業拠点

(単位：円)

勘定科目	合計	下請作業事業	自主製品事業	資源回収作業 等事業
I 材料費				
当期材料仕入高	0	0	0	0
計	0	0	0	0
当期材料費	0	0	0	0
II 労務費				
利用者工賃	71,507	23,781	0	47,726
当期労務費	71,507	23,781	0	47,726
III 外注加工費				
当期外注加工費	0	0	0	0
IV 経費				
当期経費	0	0	0	0
当期就労支援事業製造総費用	71,507	23,781	0	47,726
合計	71,507	23,781	0	47,726
当期就労支援事業製造原価	71,507	23,781	0	47,726

就労支援事業販管費明細書

(自) 令和4年4月1日 (至) 令和5年3月31日

社会福祉法人名 あきる野市社会福祉協議会
 拠点区分 希望の家・ひばり分室運営事業拠点

(単位：円)

勘定科目	合計	下請作業事業	自主製品事業	資源回収作業等事業
消耗品費	0	0	0	0
租税公課	2,923	969	0	1,954
就労支援事業販管費合計	2,923	969	0	1,954

公益事業区分 資金収支内訳表

(自)令和4年04月01日 (至)令和5年03月31日

法人：社会福祉法人 あきる野市社会福祉協議会
事業：公益事業

(単位：円)

事業活動による収入支出	施設整備等による収入支出	その他の活動による収入支出	地域包括支援センター -事業拠点	秋川ふれあいセンター -施設管理運営事業	合計	内部取引消去	事業区分合計		
経常経費補助金収入			2,000	0	2,000	0	2,000		
受託金収入			34,300,000	24,428,000	58,728,000	0	58,728,000		
事業収入			0	1,302,660	1,302,660	0	1,302,660		
介護保険事業収入			7,302,224	0	7,302,224	0	7,302,224		
その他の収入			0	340	340	0	340		
事業活動収入計(1)			41,604,224	25,731,000	67,335,224	0	67,335,224		
人件費支出			33,606,161	0	33,606,161	0	33,606,161		
事業費支出			3,588,231	25,011,736	28,599,967	0	28,599,967		
事務費支出			621,126	0	621,126	0	621,126		
事業活動支出計(2)			37,815,518	25,011,736	62,827,254	0	62,827,254		
事業活動資金収支差額(3)=(1)-(2)			3,788,706	719,264	4,507,970	0	4,507,970		
施設整備等収入									
施設整備等収入計(4)			0	0	0	0	0		
施設整備等支出									
施設整備等支出計(5)			0	0	0	0	0		
施設整備等資金収支差額(6)=(4)-(5)			0	0	0	0	0		
事業区分間繰入金収入			2,891,318	0	2,891,318	0	2,891,318		
その他の収入									
その他の活動収入計(7)			2,891,318	0	2,891,318	0	2,891,318		
積立資産支出			309,120	0	309,120	0	309,120		

公益事業区分 資金収支内訳表

(自)令和4年04月01日 (至)令和5年03月31日

法人：社会福祉法人 あきる野市社会福祉協議会
事業：公益事業

(単位：円)

勘定科目	地域包括支援センター -事業拠点	秋川ふれあいセンター -施設管理運営	合計	内部取引消去	事業区分合計		
よる支出							
事業区分間繰入金支出	3,332,000	0	3,332,000	0	3,332,000		
その他の活動支出計(8)	3,641,120	0	3,641,120	0	3,641,120		
その他の活動資金収支差額(9)=(7)-(8)	749,802	0	749,802	0	749,802		
当期資金収支差額合計(10)=(3)+(6)+(9)	3,038,904	719,264	3,758,168	0	3,758,168		
前期末支払資金残高(11)	848	0	848	0	848		
当期末支払資金残高(10)+(11)	3,039,752	719,264	3,759,016	0	3,759,016		

公益事業区分 事業活動内訳表

(自)令和4年04月01日 (至)令和5年03月31日

法人：社会福祉法人 あきる野市社会福祉協議会
事業：公益事業

(単位：円)

勘定科目	地域包括支援センター -事業拠点	秋川ふれあいセンター -施設管理運営	合計	内部取引消去	事業区分合計
サ ー ビ ス 活 動 増 減 の 部					
経常経費補助金収益	2,000	0	2,000	0	2,000
受託金収益	34,300,000	24,428,000	58,728,000	0	58,728,000
事業収益	0	1,302,660	1,302,660	0	1,302,660
介護保険事業収益	7,302,224	0	7,302,224	0	7,302,224
サービス活動収益計(1)	41,604,224	25,730,660	67,334,884	0	67,334,884
人件費	33,697,205	0	33,697,205	0	33,697,205
事業費	3,588,231	25,011,736	28,599,967	0	28,599,967
事務費	621,126	0	621,126	0	621,126
減価償却費	27,170	0	27,170	0	27,170
サービス活動費用計(2)	37,933,732	25,011,736	62,945,468	0	62,945,468
サービス活動増減差額(3)=(1)-(2)	3,670,492	718,924	4,389,416	0	4,389,416
その他のサービス活動外収益	0	340	340	0	340
サービス活動外収益計(4)	0	340	340	0	340
外増減の部					
サービス活動外費用計(5)	0	0	0	0	0
サービス活動外増減差額(6)=(4)-(5)	0	340	340	0	340
経常増減差額(7)=(3)+(6)	3,670,492	719,264	4,389,756	0	4,389,756
特別増減の部					
事業区分間繰入金収益	2,891,318	0	2,891,318	0	2,891,318
特別収益計(8)	2,891,318	0	2,891,318	0	2,891,318

公益事業区分 事業活動内訳表

(自)令和4年04月01日 (至)令和5年03月31日

法人：社会福祉法人 あきる野市社会福祉協議会
事業：公益事業

(単位：円)

勘定科目	地域包括支援センター -事業拠点	秋川ふれあいセンター -施設管理運営	合計	内部取引消去	事業区分合計	
事業区分間繰入金費用	3,332,000	0	3,332,000	0	3,332,000	
事業区分間固定資産移管費用	309,120	0	309,120	0	309,120	
費用						
特別費用計(9)	3,641,120	0	3,641,120	0	3,641,120	
特別増減差額(10)=(8)-(9)	749,802	0	749,802	0	749,802	
税引前当期活動増減差額(11)=(7)+(10)	2,920,690	719,264	3,639,954	0	3,639,954	
法人税、住民税及び事業税(12)	0	0	0	0	0	
当期活動増減差額(13)=(11)-(12)	2,920,690	719,264	3,639,954	0	3,639,954	
繰越						
前期繰越活動増減差額(14)	2,511,715	0	2,511,715	0	2,511,715	
活動						
当期末繰越活動増減差額(15)=(13)+(14)	408,975	719,264	1,128,239	0	1,128,239	
増減						
基本金取崩額(16)	0	0	0	0	0	
差額						
基金取崩額(17)	0	0	0	0	0	
の						
その他の積立金取崩額(18)	0	0	0	0	0	
部						
その他の積立金積立額(19)	0	0	0	0	0	
次期繰越活動増減差額(20)=(15)+(16)+(17)+(18)-(19)	408,975	719,264	1,128,239	0	1,128,239	

公益事業区分 貸借対照表内訳表
令和5年03月31日現在

法人：社会福祉法人 あさる野市社会福祉協議会
事業：公益事業

(単位：円)

勘定科目	地域包括支援センター -事業拠点	秋川ふれあいセンター -施設管理運営事業	合計	内部取引消去	事業区分合計		
流動資産	5,330,644	4,897,809	10,228,453	0	10,228,453		
現金預金	4,062,531	4,893,066	8,955,597	0	8,955,597		
事業未収金	1,268,113	4,743	1,272,856	0	1,272,856		
固定資産	76,982	0	76,982	0	76,982		
その他の固定資産	76,982	0	76,982	0	76,982		
器具及び備品	76,982	0	76,982	0	76,982		
資産の部合計	5,407,626	4,897,809	10,305,435	0	10,305,435		
流動負債	4,998,651	4,178,545	9,177,196	0	9,177,196		
事業未払金	254,124	3,775,545	4,029,669	0	4,029,669		
その他の未払金	1,872,682	0	1,872,682	0	1,872,682		
未払費用	164,086	0	164,086	0	164,086		
預り金	0	403,000	403,000	0	403,000		
賞与引当金	2,707,759	0	2,707,759	0	2,707,759		
負債の部合計	4,998,651	4,178,545	9,177,196	0	9,177,196		
次期繰越活動増減差額	408,975	719,264	1,128,239	0	1,128,239		
(うち当期活動増減差額)	2,920,690	719,264	3,639,954	0	3,639,954		
純資産の部合計	408,975	719,264	1,128,239	0	1,128,239		
負債及び純資産の部合計	5,407,626	4,897,809	10,305,435	0	10,305,435		

地域包括支援センター事業拠点区分 資金収支計算書

(自)令和4年04月01日 (至)令和5年03月31日

法人：社会福祉法人 あきる野市社会福祉協議会
事業：公益事業

(単位：円)

勘定科目		予算(A)	決算(B)	差異(A-B)	備考
事業活動による収支	収入				
	経常経費補助金収入	2,000	2,000	0	
	市区町村補助金収入	2,000	2,000	0	
	あきる野市補助金収入	2,000	2,000	0	
	受託金収入	34,300,000	34,300,000	0	
	市区町村受託金収入	34,300,000	34,300,000	0	
	あきる野市受託金収入	34,300,000	34,300,000	0	
	介護保険事業収入	6,085,000	7,302,224	1,217,224	
	居宅介護支援介護料収入	4,028,000	4,628,047	600,047	
	介護予防支援介護料収入	4,028,000	4,628,047	600,047	
	介護予防・日常生活支援総合事業収入	2,057,000	2,674,177	617,177	
	事業費収入	2,057,000	2,674,177	617,177	
	事業活動収入計(1)	40,387,000	41,604,224	1,217,224	
	支出				
人件費支出	34,713,000	33,606,161	1,106,839		
職員給料支出	18,985,000	18,415,316	569,684		
職員賞与支出	6,910,000	6,909,117	883		
非常勤職員給与支出	4,171,000	3,719,710	451,290		
法定福利費支出	4,647,000	4,562,018	84,982		
事業費支出	4,505,000	3,588,231	916,769		
諸謝金支出	0	0	0		
旅費交通費支出	8,000	0	8,000		
消耗器具備品費支出	191,000	134,804	56,196		
車輛費支出	171,000	103,106	67,894		
燃料費支出	63,000	34,309	28,691		
修繕費支出	25,000	24,270	730		
通信運搬費支出	581,000	575,171	5,829		
業務委託費支出	52,000	0	52,000		
手数料支出	4,000	2,090	1,910		
保険料支出	241,000	104,668	136,332		
賃借料支出	3,166,000	2,609,213	556,787		
租税公課支出	1,000	600	400		
雑支出	2,000	0	2,000		
事務費支出	720,000	621,126	98,874		
福利厚生費支出	160,000	159,850	150		
研修研究費支出	74,000	26,516	47,484		
保守料支出	486,000	434,760	51,240		
事業活動支出計(2)	39,938,000	37,815,518	2,122,482		
事業活動資金収支差額(3)=(1)-(2)	449,000	3,788,706	3,339,706		
施設整備等による収支	収入				
	施設整備等収入計(4)	0	0	0	
	支出				
	施設整備等支出計(5)	0	0	0	
施設整備等資金収支差額(6)=(4)-(5)	0	0	0		
その他の活動による収支	収入				
	事業区分間繰入金収入	3,192,000	2,891,318	300,682	
	社会福祉事業区分間繰入金収入	3,192,000	2,891,318	300,682	
その他の活動収入計(7)	3,192,000	2,891,318	300,682		
支出					
積立資産支出	310,000	309,120	880		

地域包括支援センター-事業拠点区分 資金収支計算書

(自)令和4年04月01日 (至)令和5年03月31日

法人：社会福祉法人 あきる野市社会福祉協議会

事業：公益事業

(単位：円)

勘定科目		予算(A)	決算(B)	差異(A-B)	備考
る 収 支	退職給付引当資産支出	310,000	309,120	880	
	退職共済預け金支出(東社協)	310,000	309,120	880	
	事業区分間繰入金支出	3,332,000	3,332,000	0	
	社会福祉事業区分間繰入金支出	3,332,000	3,332,000	0	
	その他の活動支出計(8)	3,642,000	3,641,120	880	
	その他の活動資金収支差額(9)=(7)-(8)	450,000	749,802	299,802	
	予備費支出(10)	0	-	0	
	当期資金収支差額合計(11)=(3)+(6)+(9)-(10)	1,000	3,038,904	3,039,904	
	前期末支払資金残高(12)	1,000	848	152	
	当期末支払資金残高(11)+(12)	0	3,039,752	3,039,752	

地域包括支援センター事業拠点区分 事業活動計算書

(自)令和4年04月01日 (至)令和5年03月31日

法人：社会福祉法人 あきる野市社会福祉協議会
事業：公益事業

(単位：円)

勘定科目		当年度決算(A)	前年度決算(B)	増減(A)-(B)
サービス活動増減の部	収益			
	経常経費補助金収益	2,000	0	2,000
	市区町村補助金収益	2,000	0	2,000
	あきる野市補助金収益	2,000	0	2,000
	受託金収益	34,300,000	34,300,000	0
	市区町村受託金収益	34,300,000	34,300,000	0
	あきる野市受託金収益	34,300,000	34,300,000	0
	介護保険事業収益	7,302,224	5,804,509	1,497,715
	居宅介護支援介護料収益	4,628,047	3,758,352	869,695
	介護予防支援介護料収益	4,628,047	3,758,352	869,695
	介護予防・日常生活支援総合事業費収益	2,674,177	2,046,157	628,020
	事業費収益	2,674,177	2,046,157	628,020
	サービス活動収益計(1)	41,604,224	40,104,509	1,499,715
	サービス活動増減の部	費用		
人件費		33,697,205	33,126,523	570,682
職員給料		18,415,316	17,944,969	470,347
職員賞与		4,668,166	4,373,655	294,511
賞与引当金繰入		2,733,429	2,616,715	116,714
非常勤職員給与		3,683,410	4,197,324	513,914
法定福利費		4,196,884	3,993,860	203,024
事業費		3,588,231	3,839,251	251,020
消耗器具備品費		134,804	166,016	31,212
車輛費		103,106	216,210	113,104
燃料費		34,309	34,250	59
修繕費		24,270	0	24,270
通信運搬費		575,171	548,891	26,280
業務委託費		0	8,300	8,300
手数料		2,090	3,430	1,340
保険料		104,668	137,726	33,058
賃借料		2,609,213	2,694,308	85,095
租税公課		600	30,000	29,400
雑費		0	120	120
事務費		621,126	582,005	39,121
福利厚生費		159,850	145,260	14,590
研修研究費	26,516	23,932	2,584	
保守料	434,760	412,813	21,947	
減価償却費	27,170	27,170	0	
サービス活動費用計(2)	37,933,732	37,574,949	358,783	
サービス活動増減差額(3)=(1)-(2)	3,670,492	2,529,560	1,140,932	
サービス活動増減の部	収益			
	サービス活動外収益計(4)	0	0	0
	費用			
	サービス活動外費用計(5)	0	0	0
サービス活動外増減差額(6)=(4)-(5)	0	0	0	
経常増減差額(7)=(3)+(6)		3,670,492	2,529,560	1,140,932
特別増減の部	収益			
	事業区分間繰入金収益	2,891,318	3,101,000	209,682
	社会福祉事業区分間繰入金収益	2,891,318	3,101,000	209,682
特別収益計(8)	2,891,318	3,101,000	209,682	
費用				
事業区分間繰入金費用	3,332,000	5,426,145	2,094,145	

地域包括支援センター事業拠点区分 事業活動計算書

(自)令和4年04月01日 (至)令和5年03月31日

法人：社会福祉法人 あきる野市社会福祉協議会

事業：公益事業

(単位：円)

勘定科目		当年度決算(A)	前年度決算(B)	増減(A)-(B)
費用	社会福祉事業区分間繰入金費用	3,332,000	5,426,145	2,094,145
	事業区分間固定資産移管費用	309,120	303,600	5,520
	特別費用計(9)	3,641,120	5,729,745	2,088,625
	特別増減差額(10)=(8)-(9)	749,802	2,628,745	1,878,943
税引前当期活動増減差額(11)=(7)+(10)		2,920,690	99,185	3,019,875
法人税、住民税及び事業税(12)		0	0	0
当期活動増減差額(13)=(11)-(12)		2,920,690	99,185	3,019,875
繰越活動増減差額の部	前期繰越活動増減差額(14)	2,511,715	2,412,530	99,185
	当期末繰越活動増減差額(15)=(13)+(14)	408,975	2,511,715	2,920,690
	基本金取崩額(16)	0	0	0
	基金取崩額(17)	0	0	0
	その他の積立金取崩額(18)	0	0	0
	その他の積立金積立額(19)	0	0	0
次期繰越活動増減差額(20)=(15)+(16)+(17)+(18)-(19)		408,975	2,511,715	2,920,690

地域包括支援センター事業拠点区分 貸借対照表

令和5年03月31日現在

法人：社会福祉法人 あきる野市社会福祉協議会
事業：公益事業

(単位：円)

資 産 の 部				負 債 の 部			
	当年度末	前年度末	増減		当年度末	前年度末	増減
流動資産	5,330,644	4,090,046	1,240,598	流動負債	4,998,651	6,705,913	1,707,262
現金預金	4,062,531	3,012,381	1,050,150	事業未払金	254,124	161,107	93,017
事業未収金	1,268,113	1,077,665	190,448	その他の未払金	1,872,682	3,737,145	1,864,463
				未払費用	164,086	190,946	26,860
				仮受金	0	0	0
				賞与引当金	2,707,759	2,616,715	91,044
固定資産	76,982	104,152	27,170	負債の部合計	4,998,651	6,705,913	1,707,262
その他の固定資産	76,982	104,152	27,170				
器具及び備品	76,982	104,152	27,170	純資産の部			
退職給付引当資産	0	0	0	次期繰越活動増減差額	408,975	2,511,715	2,920,690
				(うち当期活動増減差額)	2,920,690	99,185	3,019,875
				純資産の部合計	408,975	2,511,715	2,920,690
資産の部合計	5,407,626	4,194,198	1,213,428	負債及び純資産の部合計	5,407,626	4,194,198	1,213,428

1. 重要な会計方針

(1) 有価証券の評価基準及び評価方法

- ・満期保有目的の債券等 - 償却原価法(定額法)
- ・上記以外の有価証券で時価のあるもの - 決算日の市場価格に基づく時価法

(2) 固定資産の減価償却の方法

- ・有形固定資産 - 平成19年3月31日以前に取得したのものについては旧定額法、平成19年4月1日以降に取得したのものについては定額法によっている。

・リース資産

所有権移転ファイナンス・リース取引に係るリース資産

自己所有の固定資産に適用する減価償却方法と同一の方法によっている。

所有権移転外ファイナンス・リース取引に係るリース資産

リース期間を耐用年数とし、残存価額を零とする定額法によっている。

ただし、リース契約1件当たりのリース料総額が300万円以下又はリース期間が1年以内のファイナンス・リース取引については、賃貸借取引に係る方法に準じた処理を行っている。

(3) 引当金の計上基準

・退職給付引当金

東京都社会福祉協議会の退職共済制度加入者に対する退職給付引当金

期末在籍者に係る掛金累計額のうち法人の負担額に相当する額を退職給付引当資産に計上すると共に、同額を退職給付引当金に計上している。

法人独自の退職給付制度に係る退職給付引当金

退職手当の支払に備えるために、期末在籍者に係る自己都合退職による要支給額から東京都社会福祉協議会より給付される退職共済金のうち事業主に給付されるとされた額を差し引いた額を退職給付引当金として負債に計上しつつ、前期末残高からの増加額を退職給付費用として計上している。

(4) 消費税の取扱い

消費税等の会計処理として、税込方式によっている。

2. 重要な会計方針の変更

該当なし

3. 採用する退職給付制度

(1) 東京都社会福祉協議会 従事者共済会 退職共済金給付制度

正規職員(あきる野市派遣職員を除く)について、東京都社会福祉協議会の実施する退職共済金給付制度に加入している。

(2) あきる野市社会福祉協議会 退職手当制度

正規職員(あきる野市派遣職員を除く)について、あきる野市社会福祉協議会職員の退職手当に関する規程に基づき、退職手当を支払うこととしている。

4. 拠点が作成する計算書類とサービス区分

当拠点区分の作成する計算書類は以下のとおりになっている。

(1) 地域包括支援センター事業拠点区分計算書類(第1号の4様式、第2号の4様式、第3号の4様式)

(2) 拠点区分におけるサービス区分別資金収支明細書(会計基準別紙3)

- 1 地域包括支援センター事業
- 2 認知症初期集中支援チーム事業

(3) 拠点区分におけるサービス区分別事業活動明細書(会計基準別紙4)は省略している。

5. 基本財産の増減の内容及び金額

該当なし

6. 基本金又は固定資産の売却若しくは処分に係る国庫補助金等特別積立金の取崩し

該当なし

7. 担保に供している資産

該当なし

8. 有形固定資産の取得価額、減価償却累計額及び当期末残高

固定資産の取得価額、減価償却累計額及び当期末残高は、以下のとおりである。(単位:円)

	取得価額	減価償却累計額	当期末残高
器具及び備品	135,850	58,868	76,982
合 計	135,850	58,868	76,982

9. 債権額、徴収不能引当金の当期末残高、債権の当期末残高

債権額、徴収不能引当金の当期末残高、債権の当期末残高は以下のとおりである。

(単位:円)

	債権額	徴収不能引当金の当期末残高	債権の当期末残高
事業未収金	1,268,113	0	1,268,113
合 計	1,268,113	0	1,268,113

10. 満期保有目的の債券の内訳並びに帳簿価額、時価及び評価損益

該当なし

11. 重要な後発事象

該当なし

12. その他社会福祉法人の資金収支及び純資産増減の状況並びに資産、負債及び純資産の状態を明らかにするために必要な事項

該当なし

基本財産及びその他の固定資産（有形・無形固定資産）の明細書

(自)令和4年04月01日 (至)令和5年03月31日

法人名 社会福祉法人 あさる野市社会福祉協議会
 事業区分 公益事業
 拠点区分 地域包括支援センター事業拠点

(単位:円)

資産の種類及び名称	期首帳簿価額(A)		当期増加額(B)		当期減価償却額(C)		当期減少額(D)		期末帳簿価額(E=A+B-C-D)		減価償却累計額(F)		期末取得原価(G=E+F)		摘要
	うち国庫補助金等の額		うち国庫補助金等の額		うち国庫補助金等の額		うち国庫補助金等の額		うち国庫補助金等の額		うち国庫補助金等の額		うち国庫補助金等の額		
その他の固定資産(有形固定資産)															
器具及び備品	104,152	0	0	0	27,170	0	0	0	76,982	0	58,868	0	135,850	0	
その他の固定資産(有形固定資産)計	104,152	0	0	0	27,170	0	0	0	76,982	0	58,868	0	135,850	0	
その他の固定資産計	104,152	0	0	0	27,170	0	0	0	76,982	0	58,868	0	135,850	0	
基本財産及びその他の固定資産計	104,152	0	0	0	27,170	0	0	0	76,982	0	58,868	0	135,850	0	
将来入金予定の償還補助金の額		0		0		0		0		0					
差引		0		0		0		0		0					

(注) 1. 「うち国庫補助金等の額」については、設備資金元金償還補助金がある場合には、償還補助総額を記載した上で、国庫補助金取崩計算を行うものとする。

ただし、「将来入金予定の償還補助金の額」欄では、「期首帳簿価額」の「うち国庫補助金等の額」はマイナス表示し、実際に補助金を受けた場合に「当期増加額」の「うち国庫補助金等の額」をプラス表示で記載することにより残高を適正に計算し、「期末帳簿価額」の「うち国庫補助金等の額」が貸借対照表上の国庫補助金等特別積立金残高と一致することが確認できる。

2. 「当期増加額」には減価償却控除前の増加額、「当期減少額」には当期減価償却額を控除した減少額を記載する。

引当金明細書

別紙3()

(自) 令和4年04月01日 (至) 令和5年03月31日

社会福祉法人 あきる野市社会福祉協議会

拠点区分 地域包括支援センター事業拠点

(単位：円)

科 目	期首残高	当期増加額	当期減少額		期末残高	摘要
			目的使用	その他		
賞与引当金	2,616,715	3,123,184 (0)	3,032,140	0 (0)	2,707,759	
計	2,616,715	3,123,184 (0)	3,032,140	0 (0)	2,707,759	

- (注) 1. 引当金明細書には、引当金の種類ごとに、期首残高、当期増加額、当期減少額及び期末残高の明細を記載する。
 2. 目的使用以外の要因による減少額については、その内容を及び金額を注記する。
 3. 都道府県共済会または法人独自の退職給付制度において、職員の転職または拠点間の異動により、退職給付の支払を伴わない退職給付引当金の増加または減少が発生した場合は、当期増加額又は当期減少額(その他)の欄に括弧書きでその金額を内数として記載するものとする。

地域包括支援施設-事業拠点区分 資金収支明細書

(自)令和4年04月01日 (至)令和5年03月31日

法人：社会福祉法人 あきる野市社会福祉協議会
事業：公益事業

(単位：円)

事業活動による収入	地域包括支援施設-事業	認知症初期集中支援事業	合計	内部取引消去	拠点区分合計	
経常経費補助金収入	2,000	0	2,000	0	2,000	
市区町村補助金収入	2,000	0	2,000	0	2,000	
あきる野市補助金収入	2,000	0	2,000	0	2,000	
受託金収入	28,950,000	5,350,000	34,300,000	0	34,300,000	
市区町村受託金収入	28,950,000	5,350,000	34,300,000	0	34,300,000	
あきる野市受託金収入	28,950,000	5,350,000	34,300,000	0	34,300,000	
介護保険事業収入	7,302,224	0	7,302,224	0	7,302,224	
居宅介護支援介護料収入	4,628,047	0	4,628,047	0	4,628,047	
介護予防支援介護料収入	4,628,047	0	4,628,047	0	4,628,047	
介護予防・日常生活支援総合事業収入	2,674,177	0	2,674,177	0	2,674,177	
事業費収入	2,674,177	0	2,674,177	0	2,674,177	
事業活動収入計(1)	36,254,224	5,350,000	41,604,224	0	41,604,224	
人件費支出	26,508,271	7,097,890	33,606,161	0	33,606,161	
職員給料支出	13,974,849	4,440,467	18,415,316	0	18,415,316	
職員賞与支出	5,229,759	1,679,358	6,909,117	0	6,909,117	
非常勤職員給与支出	3,719,710	0	3,719,710	0	3,719,710	
法定福利費支出	3,583,953	978,065	4,562,018	0	4,562,018	
事業費支出	3,107,848	480,383	3,588,231	0	3,588,231	
消耗器具備品費支出	84,293	50,511	134,804	0	134,804	
車輦費支出	89,106	14,000	103,106	0	103,106	
燃料費支出	34,309	0	34,309	0	34,309	
修繕費支出	24,270	0	24,270	0	24,270	
通信運搬費支出	490,643	84,528	575,171	0	575,171	
手数料支出	2,090	0	2,090	0	2,090	
保険料支出	102,520	2,148	104,668	0	104,668	
賃借料支出	2,280,017	329,196	2,609,213	0	2,609,213	
租税公課支出	600	0	600	0	600	
事務費支出	582,033	39,093	621,126	0	621,126	
福利厚生費支出	125,850	34,000	159,850	0	159,850	
研修研究費支出	26,516	0	26,516	0	26,516	
保守料支出	429,667	5,093	434,760	0	434,760	
事業活動支出計(2)	30,198,152	7,617,366	37,815,518	0	37,815,518	
事業活動資金収支差額(3)=(1)-(2)	6,056,072	2,267,366	3,788,706	0	3,788,706	

地域包括支援セタ-事業拠点区分 資金収支明細書

(自)令和4年04月01日 (至)令和5年03月31日

法人：社会福祉法人 あきる野市社会福祉協議会
事業：公益事業

(単位：円)

勘定科目	地域包括支援セタ-事業	認知症初期集中支援セタ	合計	内部取引消去	拠点区分合計		
施設整備等収入							
施設整備等収入計(4)	0	0	0	0	0		
施設整備等支出							
施設整備等支出計(5)	0	0	0	0	0		
施設整備等資金収支差額(6)=(4)-(5)	0	0	0	0	0		
事業区分間繰入金収入	0	2,891,318	2,891,318	0	2,891,318		
社会福祉事業区分間繰入金収入	0	2,891,318	2,891,318	0	2,891,318		
その他の活動収入							
その他の活動収入計(7)	0	2,891,318	2,891,318	0	2,891,318		
積立資産支出	226,320	82,800	309,120	0	309,120		
退職給付引当資産支出	226,320	82,800	309,120	0	309,120		
退職共済預け金支出(東社協)	226,320	82,800	309,120	0	309,120		
事業区分間繰入金支出	2,790,000	542,000	3,332,000	0	3,332,000		
社会福祉事業区分間繰入金支出	2,790,000	542,000	3,332,000	0	3,332,000		
その他の活動支出計(8)	3,016,320	624,800	3,641,120	0	3,641,120		
その他の活動資金収支差額(9)=(7)-(8)	3,016,320	2,266,518	749,802	0	749,802		
当期資金収支差額合計(10)=(3)+(6)+(9)	3,039,752	848	3,038,904	0	3,038,904		
前期末支払資金残高(11)	0	848	848	0	848		
当期末支払資金残高(10)+(11)	3,039,752	0	3,039,752	0	3,039,752		

秋川ふれあいセンター施設管理運営事業拠点区分 資金収支計算書

(自)令和4年04月01日 (至)令和5年03月31日

法人：社会福祉法人 あきる野市社会福祉協議会

事業：公益事業

(単位：円)

勘定科目		予算(A)	決算(B)	差異(A-B)	備考
事業活動による収支	収入				
	受託金収入	24,428,000	24,428,000	0	
	市区町村受託金収入	24,428,000	24,428,000	0	
	あきる野市受託金収入	24,428,000	24,428,000	0	
	事業収入	1,307,000	1,302,660	4,340	
	利用料収入	1,241,000	1,252,050	11,050	
	手数料収入	66,000	50,610	15,390	
	その他の収入	11,000	340	10,660	
	雑収入	11,000	340	10,660	
	雑収入	11,000	340	10,660	
	事業活動収入計(1)	25,746,000	25,731,000	15,000	
	支出				
	事業費支出	25,746,000	25,011,736	734,264	
	消耗器具備品費支出	498,000	497,934	66	
印刷製本費支出	0	0	0		
水道光熱費支出	10,035,000	9,389,720	645,280		
燃料費支出	11,000	3,819	7,181		
修繕費支出	1,423,000	1,413,060	9,940		
通信運搬費支出	52,000	38,671	13,329		
業務委託費支出	13,160,000	13,133,762	26,238		
手数料支出	16,000	4,680	11,320		
保険料支出	56,000	45,410	10,590		
賃借料支出	65,000	64,680	320		
租税公課支出	420,000	420,000	0		
雑支出	10,000	0	10,000		
事業活動支出計(2)	25,746,000	25,011,736	734,264		
事業活動資金収支差額(3)=(1)-(2)	0	719,264	719,264		
施設整備等による収支	収入				
	施設整備等収入計(4)	0	0	0	
	支出				
施設整備等支出計(5)	0	0	0		
施設整備等資金収支差額(6)=(4)-(5)	0	0	0		
その他の活動による収支	収入				
	その他の活動収入計(7)	0	0	0	
	支出				
その他の活動支出計(8)	0	0	0		
その他の活動資金収支差額(9)=(7)-(8)	0	0	0		
予備費支出(10)	0	-	0		
当期資金収支差額合計(11)=(3)+(6)+(9)-(10)	0	719,264	719,264		
前期末支払資金残高(12)	0	0	0		
当期末支払資金残高(11)+(12)	0	719,264	719,264		

秋川ふれあいセンター施設管理運営事業拠点区分 事業活動計算書

(自)令和4年04月01日 (至)令和5年03月31日

法人：社会福祉法人 あきる野市社会福祉協議会

事業：公益事業

(単位：円)

勘定科目		当年度決算(A)	前年度決算(B)	増減(A)-(B)
サービス活動増減の部	収益			
	受託金収益	24,428,000	21,539,000	2,889,000
	市区町村受託金収益	24,428,000	21,539,000	2,889,000
	あきる野市受託金収益	24,428,000	21,539,000	2,889,000
	事業収益	1,302,660	865,527	437,133
	利用料収益	1,252,050	809,000	443,050
	手数料収益	50,610	56,527	5,917
	サービス活動収益計(1)	25,730,660	22,404,527	3,326,133
	費用			
	事業費	25,011,736	22,405,027	2,606,709
	消耗器具備品費	497,934	562,620	64,686
	印刷製本費	0	33,000	33,000
	水道光熱費	9,389,720	6,597,563	2,792,157
	燃料費	3,819	6,182	2,363
修繕費	1,413,060	1,518,660	105,600	
通信運搬費	38,671	41,146	2,475	
業務委託費	13,133,762	13,109,051	24,711	
手数料	4,680	6,715	2,035	
保険料	45,410	45,410	0	
賃借料	64,680	64,680	0	
租税公課	420,000	420,000	0	
サービス活動費用計(2)	25,011,736	22,405,027	2,606,709	
サービス活動増減差額(3)=(1)-(2)	718,924	500	719,424	
サービス活動外増減の部	収益			
	その他のサービス活動外収益	340	500	160
	雑収益	340	500	160
	サービス活動外収益計(4)	340	500	160
	費用			
サービス活動外費用計(5)	0	0	0	
サービス活動外増減差額(6)=(4)-(5)	340	500	160	
経常増減差額(7)=(3)+(6)	719,264	0	719,264	
特別増減の部	収益			
	特別収益計(8)	0	0	0
	費用			
	特別費用計(9)	0	0	0
特別増減差額(10)=(8)-(9)	0	0	0	
税引前当期活動増減差額(11)=(7)+(10)	719,264	0	719,264	
法人税、住民税及び事業税(12)	0	0	0	
当期活動増減差額(13)=(11)-(12)	719,264	0	719,264	
繰越活動増減差額の部	前期繰越活動増減差額(14)	0	0	0
	当期末繰越活動増減差額(15)=(13)+(14)	719,264	0	719,264
	基本金取崩額(16)	0	0	0
	基金取崩額(17)	0	0	0
	その他の積立金取崩額(18)	0	0	0
	その他の積立金積立額(19)	0	0	0
次期繰越活動増減差額(20)=(15)+(16)+(17)+(18)-(19)	719,264	0	719,264	

秋川ふれあいセンター-施設管理運営事業拠点区分 貸借対照表

令和5年03月31日現在

法人：社会福祉法人 あきる野市社会福祉協議会
事業：公益事業

(単位：円)

資 産 の 部				負 債 の 部			
	当年度末	前年度末	増減		当年度末	前年度末	増減
流動資産	4,897,809	3,768,776	1,129,033	流動負債	4,178,545	3,768,776	409,769
現金預金	4,893,066	3,765,108	1,127,958	事業未払金	3,775,545	3,294,076	481,469
事業未収金	4,743	3,668	1,075	預り金	403,000	474,700	71,700
固定資産	0	0	0	負債の部合計	4,178,545	3,768,776	409,769
				純資産の部			
				次期繰越活動増減差額	719,264	0	719,264
				(うち当期活動増減差額)	719,264	0	719,264
				純資産の部合計	719,264	0	719,264
資産の部合計	4,897,809	3,768,776	1,129,033	負債及び純資産の部合計	4,897,809	3,768,776	1,129,033

1. 重要な会計方針

- (1) 有価証券の評価基準及び評価方法
 - ・満期保有目的の債券等 - 償却原価法(定額法)
 - ・上記以外の有価証券で時価のあるもの - 決算日の市場価格に基づく時価法
- (2) 固定資産の減価償却の方法
 - ・有形固定資産 - 平成19年3月31日以前に取得したのものについては旧定額法、平成19年4月1日以降に取得したのものについては定額法によっている。
 - ・リース資産
 - 所有権移転ファイナンス・リース取引に係るリース資産
自己所有の固定資産に適用する減価償却方法と同一の方法によっている。
 - 所有権移転外ファイナンス・リース取引に係るリース資産
リース期間を耐用年数とし、残存価額を零とする定額法によっている。
 - ただし、リース契約1件当たりのリース料総額が300万円以下又はリース期間が1年以内のファイナンス・リース取引については、賃貸借取引に係る方法に準じた処理を行っている。
- (3) 引当金の計上基準
 - ・退職給付引当金
 - 東京都社会福祉協議会の退職共済制度加入者に対する退職給付引当金
期末在籍者に係る掛金累計額のうち法人の負担額に相当する額を退職給付引当資産に計上すると共に、同額を退職給付引当金に計上している。
 - 法人独自の退職給付制度に係る退職給付引当金
退職手当の支払に備えるために、期末在籍者に係る自己都合退職による要支給額から東京都社会福祉協議会より給付される退職共済金のうち事業主に給付されるとされた額を差し引いた額を退職給付引当金として負債に計上しつつ、前期末残高からの増加額を退職給付費用として計上している。
- (4) 消費税の取扱い
 - 消費税等の会計処理として、税込方式によっている。

2. 重要な会計方針の変更

該当なし

3. 採用する退職給付制度

- (1) 東京都社会福祉協議会 従事者共済会 退職共済金給付制度
正規職員(あきる野市派遣職員を除く)について、東京都社会福祉協議会の実施する退職共済金給付制度に加入している。
- (2) あきる野市社会福祉協議会 退職手当制度
正規職員(あきる野市派遣職員を除く)について、あきる野市社会福祉協議会職員の退職手当に関する規程に基づき、退職手当を支払うこととしている。

4. 拠点が作成する計算書類とサービス区分

- 当拠点区分の作成する計算書類は以下のとおりになっている。
- (1) 秋川ふれあいセンター施設管理運営事業拠点区分計算書類
(第1号の4様式、第2号の4様式、第3号の4様式)
 - (2) 拠点区分事業活動明細書(会計基準別紙4)
当拠点区分は単一のサービス区分のためのため、作成を省略している。
 - (3) 拠点区分資金収支明細書(会計基準別紙3)
当拠点区分は単一のサービス区分のためのため、作成を省略している。

5. 基本財産の増減の内容及び金額

該当なし

6. 基本金又は固定資産の売却若しくは処分に係る国庫補助金等特別積立金の取崩し

該当なし

7. 担保に供している資産

該当なし

8. 有形固定資産の取得価額、減価償却累計額及び当期末残高

該当なし

9. 債権額、徴収不能引当金の当期末残高、債権の当期末残高

債権額、徴収不能引当金の当期末残高、債権の当期末残高は以下のとおりである。

(単位:円)

	債権額	徴収不能引当金の当期末残高	債権の当期末残高
事業未収金	4,743	0	4,743
合計	4,743	0	4,743

10. 満期保有目的の債券の内訳並びに帳簿価額、時価及び評価損益

該当なし

11. 重要な後発事象

該当なし

12. その他社会福祉法人の資金収支及び純資産増減の状況並びに資産、負債及び純資産の状態を明らかにするために必要な事項

該当なし